



**2021**

**Lei 1.022 de 17 de  
dezembro de 2020**

**LOA**

**PREFEITURA MUNICIPAL DE**

**TRINDADE**





# PREFEITURA MUNICIPAL DE TRINDADE – PE

LEI nº 1.022/2020.

EMENTA – *Estima a RECEITA e  
fixa a DESPESA do Município DE  
TRINDADE PARA O EXERCÍCIO DE  
2021 E DÁ OUTRAS PROVIDÊNCIAS.*

O Senhor ANTONIO EVERTON SOARES COSTA, Prefeito do município de Trindade, localizado no estado de Pernambuco, no uso de suas atribuições legais, conferidas pela Lei Orgânica Municipal, bem como, pelo art. 165 da Constituição Federal e do inciso III do § 1º do art. 124 da Constituição do Estado de Pernambuco, com a redação dada pela Emenda Constitucional nº 031/2008, faz saber que a Câmara Municipal aprovou, e Eu, sanciono a seguinte Lei:

## CAPÍTULO I

### SECÃO ÚNICA

#### DA ABRANGÊNCIA

**Art. 1º.** Esta Lei estima a Receita do Município para o exercício financeiro de 2021 e fixa a Despesa em igual importância, compreendendo, nos termos do art. 165 § 5º da Constituição Federal:

- I - O orçamento fiscal, referente aos Poderes do Município, seus fundos, órgãos e entidades da Administração Pública Municipal direta e indireta;
- II - O orçamento da seguridade social, abrangendo às entidades e órgãos da Administração direta e indireta, incluídos fundos, responsáveis pela saúde e assistência social.

## CAPÍTULO II



# PREFEITURA MUNICIPAL DE TRINDADE - PE

## DOS ORÇAMENTOS FISCAL E DA SEGURIDADE SOCIAL

### SECÃO I

#### DA ESTIMATIVA DA RECEITA

**Art. 2º.** A receita orçamentária total é estimada em R\$ 87.438.000,00 (oitenta e sete milhões quatrocentos e trinta e oito mil reais), observando-se ao disposto no art. 5º, da Lei Complementar no 101, de 4 de maio de 2000, Lei de Responsabilidade Fiscal - LRF, assim distribuída:

**I - Orçamento Fiscal:** R\$ 60.974.000,00 (sessenta milhões novecentos e setenta e quatro mil reais);

**II - Orçamento da Seguridade Social** no valor de R\$ 22.864.000,00 (vinte e dois milhões oitocentos e sessenta e quatro mil reais), onde:

- a) R\$ 9.050.000,00 (nove milhões e cinquenta mil reais) compreende receitas de saúde;
- b) R\$ 1.035.000,00 (um milhão e trinta e cinco mil reais) compreende receitas de assistência social;
- c) R\$ 12.779.000,00 (doze milhões setecentos e setenta e nove mil reais) correspondente às receitas do Regime Próprio de Previdência Social.

**III - Orçamento de Investimentos** no valor R\$ 3.600.000,00 (três milhões e seiscentos mil reais).

**Art. 3º.** As receitas são estimadas por rubrica específica, segundo a origem dos recursos, conforme o disposto no Anexo 01.

**Art. 4º.** As Receitas estimadas no orçamento serão arrecadadas na forma da legislação em vigor, de acordo com o desdobramento constante do Anexo 02.

### SECÃO II

#### DA FIXAÇÃO DA DESPESA

**Art. 5º.** A Despesa Orçamentária total, no mesmo valor da Receita, é fixada por função, Poderes e Órgãos, em R\$ 87.438.000,00 (oitenta e sete milhões quatrocentos e trinta e oito mil reais) e desdobrada nos termos da Lei de Diretrizes Orçamentárias em:



# PREFEITURA MUNICIPAL DE TRINDADE - PE

I - Orçamento Fiscal: R\$ 51.926.000,00 (cinquenta e um milhões novecentos e vinte e seis mil reais);

II - Orçamento da Seguridade Social, no valor de R\$ 32.627.000,00 (trinta e dois milhões seiscentos e vinte e sete mil reais), onde:

a) R\$ 17.406.000,00 (dezesete milhões quatrocentos e seis mil reais) compreende despesas com saúde;

b) R\$ 2.892.000,00 (dois milhões oitocentos e noventa e dois mil reais) são despesas com assistência social;

c) R\$ 12.329.000,00 (doze milhões trezentos e vinte e nove mil reais) correspondentes às despesas com previdência social.

III - Orçamento de Capital, no valor de R\$ 2.885.000,00 (dois milhões oitocentos e oitenta e cinco mil reais).

**Parágrafo único** - R\$ 10.213.000,00 (dez milhões duzentos e treze mil reais) das despesas fixadas nas alíneas "a" e "b", do inciso II deste artigo, serão custeadas com recursos do Orçamento Fiscal.

## SECÃO III

### DA DISTRIBUIÇÃO DA DESPESA POR ÓRGÃOS

**Art. 6º.** A Despesa Total, fixada por Funções, Sub-funções, Projetos, Atividades e Operações Especiais dos Poderes e Órgãos, está discriminada nos Anexos 06 a 09 desta Lei, consoante disposições da Lei Federal nº 4.320/64 e regulamentações específicas.

**Art. 7º.** As categorias econômicas e despesas por grupos estão demonstradas de forma analítica, individualizada por órgão, no Anexo 02 e consolidadas no Resumo da Natureza da Despesa.

## SECÃO IV

### DA AUTORIZAÇÃO PARA ABERTURA DE CRÉDITO ADICIONAL SUPLEMENTAR

**Art. 8º.** Fica o Poder Executivo autorizado a abrir créditos adicionais suplementares até o valor correspondente a dez por cento da despesa fixada nos orçamentos, fiscal e da seguridade social, com a finalidade de incorporar valores que excedam as previsões constantes desta Lei, mediante a utilização de recursos permitidos no § 1º do art. 43 da Lei nº 4.320/64 e disposições da LDO para 2021.

*Assinatura*



# PREFEITURA MUNICIPAL DE TRINDADE - PE

**Art. 9º.** O limite autorizado no art. 8º não será onerado quando o crédito se destinar a:

I - atender insuficiência de dotações do Poder Legislativo, por meio de anulação de saldos de dotações de despesas da Unidade Orçamentária da Câmara Municipal;

II - atender insuficiência de dotações do grupo Pessoal e Encargos Sociais, mediante a utilização de recursos oriundos da anulação de saldos de dotações orçamentárias;

III - atender ao pagamento de despesas decorrentes de precatórios judiciais, amortizações e juros da dívida, mediante utilização de recursos provenientes de anulação de dotações;

IV - atender obrigações do sistema previdenciário, com recursos de anulação de dotações orçamentárias;

V - atender despesas vinculadas a convênios, observada a destinação prevista no instrumento respectivo e parágrafo único do art. 8º da Lei Complementar nº 101/2000;

VI - atender insuficiências de outras despesas de custeio e de capital consignadas em Programas de Trabalho dos Sistemas Municipais de Saúde e de Ensino, mediante o cancelamento de dotações orçamentárias;

VII - reserva de contingência, inclusive à conta de recursos próprios e vinculados, observado o que dispõe o art. 5º, inciso III, da Lei Complementar nº 101/2000;

VIII - excesso de arrecadação de receitas do Tesouro Municipal; e

IX - abrir créditos suplementares relativos a despesas financiadas por convênios novos ou reativados, não incluídos nas previsões orçamentárias, na forma do que dispõe o artigo 7º da Lei nº 4.320/64, através de Decreto do Poder Executivo, para alterações ou inclusões de grupos de despesa em categorias econômicas de atividades, projetos e operações especiais, sendo a fonte de suplementação o próprio convênio.

## SEÇÃO V

### DA AUTORIZAÇÃO PARA REALIZAR OPERAÇÕES DE CRÉDITO

**Art. 10.** Fica o Poder Executivo autorizado a:

I - Realizar operações de crédito por antecipação de receita orçamentária nos termos do art. 38 da Lei Complementar nº 101/2000, obedecidas às normas do Banco Central do Brasil e Resoluções do Senado Federal, desde que as obrigações sejam pagas dentro do mesmo exercício de 2021.

II - Contratar e oferecer garantias a empréstimos voltados para a modernização administrativa e tributária, bem como a execução de programas de habitação e saneamento,

*FEV 17*



# PREFEITURA MUNICIPAL DE TRINDADE – PE

respeitados os limites da Lei Complementar nº 101/2000, de Resoluções do Senado Federal e disposições da legislação pertinente.

## CAPÍTULO III

### SECÃO ÚNICA

#### DAS DISPOSIÇÕES GERAIS

**Art. 11.** A utilização de dotações com origem de recursos em convênios ou operações de crédito fica condicionada à celebração dos instrumentos próprios.

**Art. 12.** Na fixação dos valores das dotações para pessoal foram consideradas projeções para acréscimos de despesas destinadas a atender as disposições do §1º do art. 169 da Constituição Federal.

**Art. 13.** O Chefe do Poder Executivo, no âmbito deste Poder, poderá adotar parâmetros para utilização das dotações, de forma a compatibilizar as despesas à efetiva realização das receitas e para garantir as metas de resultado estabelecidas na Lei de Diretrizes Orçamentárias, consoante legislação específica.

**Art. 14.** O Poder Executivo estabelecerá Programação Financeira, onde fixará as medidas necessárias a manter os dispêndios compatíveis com as receitas a fim de obter o equilíbrio financeiro.

**Art. 15.** A presente Lei entra em vigor na data de sua publicação, contando-se seus efeitos a partir de 1º janeiro de 2021.

**Art. 16.** Revogam-se as disposições em contrário.

Gabinete do Prefeito, 17 de dezembro de 2020.

Antonio Everton Soares Costa  
Prefeito Municipal  
  
Antônio Everton Soares Costa  
Prefeito



**DEMONSTRATIVO DA RECEITA DE IMPOSTOS E DAS DESPESAS PRÓPRIAS COM SAÚDE**  
 (§ 2º do Art. 198 da Constituição Federal e Art. 77 do Ato das Disposições Constitucionais Transitórias)

FONTES			APLICAÇÃO		
RECEITA PREVISTA RESULTANTE DE IMPOSTOS E TRANSFERÊNCIAS			DESPESA DESTINADA ÀS AÇÕES E SERVIÇOS PÚBLICOS DE SAÚDE		
DISCRIMINAÇÃO	Valor em R\$	%	DISCRIMINAÇÃO	Valor em R\$	%
RECEITA ORÇAMENTÁRIA PRÓPRIA			10.122 ADMINISTRAÇÃO GERAL	2.574.000,00	17,70
IMPOSTOS MUNICIPAIS	2.947.000,00	7,75	10.125 NORMATIZAÇÃO E FISCALIZAÇÃO	27.000,00	0,19
		0,00	10.128 FORMAÇÃO DE RECURSOS HUMANOS	22.000,00	0,15
SUBTOTAL	2.947.000,00	7,75	10.301 ATENÇÃO BÁSICA	6.240.000,00	42,91
RECEITA ORÇAMENTÁRIA TRANSFERIDA			10.302 ASSISTÊNCIA HOSPITALAR E AMBULATORIAL	4.829.000,00	33,20
TRANSFERÊNCIAS DA UNIÃO	22.760.000,00	59,82	10.303 SUPORTE PROFILÁTICO E TERAPÊUTICO	105.000,00	0,72
FPM	22.700.000,00	59,66	10.304 VIGILÂNCIA SANITÁRIA	629.000,00	4,33
ITR	40.000,00	0,11	10.305 VIGILÂNCIA EPIDEMIOLÓGICA	117.000,00	0,80
LC 87/96	20.000,00	0,05			
TRANSFERÊNCIAS DO ESTADO	12.340.000,00	32,43			
ICMS	10.500.000,00	27,60			
IPVA	1.800.000,00	4,73			
IPI	40.000,00	0,11			
SUBTOTAL DAS TRANSFERÊNCIAS	35.100.000,00	92,25			
<b>TOTAL DAS RECEITAS</b>	<b>38.047.000,00</b>	<b>100,00</b>	<b>DESPESA TOTAL COM SAÚDE</b>	<b>14.543.000,00</b>	<b>100,00</b>
TRANSF. DE RECURSOS DO SUS	7.770.000,00		(-) TRANSF. DE RECURSOS DO SUS	7.770.000,00	
			<b>DESPESA PRÓPRIA COM SAÚDE</b>	<b>6.773.000,00</b>	<b>17,80</b>

\* Disposições introduzidas pela Emenda Constitucional nº 29/2000.

*Handwritten signature*



**DEMONSTRATIVO DAS RECEITAS E DESPESAS COM MANUTENÇÃO  
E DESENVOLVIMENTO DO ENSINO  
(ART. 212 - CONSTITUIÇÃO FEDERAL - 1988)**

FONTES			APLICAÇÃO		
RECEITA PREVISTA RESULTANTE DE IMPOSTOS E TRANSFERÊNCIAS			DESPESA ORÇADA COM MANUTENÇÃO E DESENVOLVIMENTO DO ENSINO POR SUBFUNÇÃO		
DISCRIMINAÇÃO	Valor em R\$	%	DISCRIMINAÇÃO	Valor em R\$	%
RECEITA ORÇAMENTÁRIA PRÓPRIA			12.361 ENSINO FUNDAMENTAL	29.103.000,00	92,29
IMPOSTOS MUNICIPAIS	2.947.000,00	7,75	12.365 EDUCAÇÃO INFANTIL	2.312.000,00	7,33
DÍVIDA ATIVA	0,00	0,00	12.366 EDUCAÇÃO DE JOVENS E ADULTOS	56.000,00	0,18
MULTAS E JUROS DE MORA DOS TRIBUTOS E DA DÍVIDA ATIVA TRIBUTÁRIA	0,00	0,00	12.367 EDUCAÇÃO ESPECIAL	62.000,00	0,20
SUBTOTAL	2.947.000,00	7,75			
RECEITA ORÇAMENTÁRIA TRANSFERIDA					
TRANSFERÊNCIAS DA UNIÃO	22.760.000,00	59,82			
FPM	22.700.000,00	59,66			
ITR	40.000,00	0,11			
LC 87/96	20.000,00	0,05			
TRANSFERÊNCIAS DO ESTADO	12.340.000,00	32,43			
IPVA	10.500.000,00	27,60			
ICMS	1.800.000,00	4,73			
IPF	40.000,00	0,11			
SUBTOTAL DAS TRANSFERÊNCIAS	35.100.000,00	92,25			
<b>TOTAL DAS RECEITAS</b>	<b>38.047.000,00</b>	<b>100,00</b>	<b>DESPESA TOTAL COM EDUCAÇÃO</b>	<b>31.533.000,00</b>	<b>100,00</b>
TRANSFERÊNCIA BRUTA DO FUNDEB	23.550.000,00		SUBTOTAL	31.533.000,00	100,00
(-) DEDUÇÃO P/ FORM. DO FUNDEB	7.020.000,00		(-) TRANSF. LÍQUIDA DO FUNDEB	16.530.000,00	
TRANSF. LÍQUIDA DO FUNDEB	16.530.000,00		TRANSF. DE CONVÊNIOS VINCULADOS A EDUCAÇÃO	2.900.000,00	
TRANSF. DE CONVÊNIOS VINCULADOS A EDUCAÇÃO	2.900.000,00		<b>TOTAL</b>	<b>12.103.000,00</b>	<b>31,81</b>

*gutu*





DEMONSTRATIVO DOS RECURSOS DESTINADOS A  
CRIANÇA E AO ADOLESCENTE

FONTES			APLICAÇÃO		
RECEITA MUNICIPAL PREVISTA NESTE ORÇAMENTO			DESPESA DESTINADA A PROMOÇÃO DA CRIANÇA E DO ADOLESCENTE		
DISCRIMINAÇÃO	Valor em R\$	%	DISCRIMINAÇÃO	Valor em R\$	%
RECEITAS CORRENTES	81.045.000,00	95,75	08.243. ASSIST. À CRIANÇA E AO ADOLESCENTE	1.164.000,00	1,38
RECEITAS DE CAPITAL	3.600.000,00	4,25			
<b>TOTAL</b>	<b>84.645.000,00</b>	<b>100,00</b>	<b>TOTAL</b>	<b>1.164.000,00</b>	<b>1,38</b>

*[Handwritten signature]*



DEMONSTRATIVO DOS RECURSOS DESTINADOS A  
RESERVA DE CONTINGÊNCIA

FONTES			APLICAÇÃO		
RECEITA CORRENTE PREVISTA NESTE ORÇAMENTO			DESPESA DESTINADA A RESERVA DE CONTINGÊNCIA		
DISCRIMINAÇÃO	Valor em R\$	%	DISCRIMINAÇÃO	Valor em R\$	%
RECEITA CORRENTE LÍQUIDA	81.045.000,00	100,00	Reserva de Contingência	811.000,00	1,00
<b>TOTAL</b>	<b>81.045.000,00</b>	<b>100,00</b>	<b>TOTAL</b>	<b>811.000,00</b>	<b>1,00</b>

*jean*

**PREFEITURA MUNICIPAL DE TRINDADE**

AV. CENTRAL Nº 160 - CNPJ:11040912/0001-03

Orçamento Programa - Exercício de 2021

**DEMONSTRATIVO DA RECEITA E DESPESA SEGUNDO AS CATEGORIAS ECONOMICAS**

(Inc.II, §1º, Art.2º)

Anexo 01

Page 1

Lei: 1022, Data: 17/12/2020

RECEITA	R\$	R\$
RECEITAS CORRENTES		
IMPOSTOS, TAXAS E CONTRIBUIÇÕES DE MELHORIA	4.427.000,00	
CONTRIBUIÇÕES	5.216.000,00	
RECEITA PATRIMONIAL	377.000,00	
RECEITA DE SERVIÇOS	80.000,00	
TRANSFERÊNCIAS CORRENTES	73.180.000,00	
OUTRAS RECEITAS CORRENTES	118.000,00	
CONTRIBUIÇÕES (INTRA)	6.510.000,00	
OUTRAS RECEITAS CORRENTES	950.000,00	
(R) DEDUÇÕES DO FUNDEB	-7.020.000,00	
<b>SUB TOTAL</b>		<b>83.838.000,00</b>
<b>TOTAL</b>		<b>83.838.000,00</b>
SUPERAVIT DO ORÇAMENTO CORRENTE		525.000,00
RECEITAS DE CAPITAL		
ALIENAÇÃO DE BENS	100.000,00	
TRANSFERÊNCIAS DE CAPITAL	3.500.000,00	
<b>SUB TOTAL</b>		<b>3.600.000,00</b>
<b>TOTAL</b>		<b>4.125.000,00</b>

RESUMO		
RECEITAS CORRENTES	83.398.000,00	
RECEITAS CORRENTES (INTRA)	7.460.000,00	
DEDUÇÕES DA RECEITA CORRENTE	-7.020.000,00	
RECEITAS DE CAPITAL	3.600.000,00	
<b>TOTAL DE RECEITAS</b>		<b>87.438.000,00</b>
<b>TOTAL</b>		<b>87.438.000,00</b>

DESPESA	R\$	R\$
DESPESAS CORRENTES		
PESSOAL E ENCARGOS SOCIAIS	55.994.000,00	
JUROS E ENCARGOS DA DÍVIDA	110.000,00	
OUTRAS DESPESAS CORRENTES	27.209.000,00	
<b>SUB TOTAL</b>		<b>83.313.000,00</b>
SUPERAVIT DO ORÇAMENTO CORRENTE		525.000,00
<b>TOTAL</b>		<b>83.838.000,00</b>
DESPESAS DE CAPITAL		
INVESTIMENTOS	2.535.000,00	
AMORTIZAÇÃO DA DÍVIDA	350.000,00	
<b>SUB TOTAL</b>		<b>2.885.000,00</b>
RESERVA DO RPPS		400.000,00
RESERVA DE CONTINGENCIA		840.000,00
<b>TOTAL</b>		<b>4.125.000,00</b>

RESUMO		
DESPESAS CORRENTES	83.313.000,00	
DESPESAS DE CAPITAL	2.885.000,00	
RESERVA DE CONTINGÊNCIA	1.240.000,00	
<b>TOTAL DE DESPESA</b>		<b>87.438.000,00</b>
<b>TOTAL</b>		<b>87.438.000,00</b>



**PREFEITURA MUNICIPAL DE TRINDADE**

AV. CENTRAL Nº 160 - CNPJ:11040912/0001-03

Orçamento Programa - Exercício de 2021

**DEMONSTRATIVO DA RECEITA E DESPESA SEGUNDO AS CATEGORIAS ECONOMICAS**

(Inc.II, §1º, Art.2º)

Anexo 01

Page 2

Lei: 1022, Data: 17/12/2020

*Boett*

**PREFEITURA MUNICIPAL DE TRINDADE**

AV. CENTRAL Nº 160 - CNPJ:11040912/0001-03

Anexo 02

Page 1

Orçamento Programa - Exercício de 2021

**RECEITAS SEGUNDO AS CATEGORIAS ECONOMICAS**

Lei: 1022, Data: 17/12/2020

Código	Especificação	F.R.	Desdobramento	SubCategoria Fonte	Categoria Econômica
1000.00.0.0	RECEITAS CORRENTES	0.000.000			
1100.00.0.0	IMPOSTOS, TAXAS E CONTRIBUIÇÕES DE MELHORIA	0.000.000			83.398.000,00
1110.00.0.0	IMPOSTOS	0.000.000		4.427.000,00	
1113.00.0.0	IMPOSTOS SOBRE A RENDA E PROVENTOS DE QUALQUER NATUREZA	0.000.000	2.305.000,00	3.462.000,00	
1113.03.0.0	IMPOSTO SOBRE A RENDA - RETIDO NA FONTE	0.000.000	2.305.000,00		
1113.03.1.0	IMPOSTO SOBRE A RENDA - RETIDO NA FONTE - TRABALHO	0.000.000	1.750.000,00		
1113.03.1.1	IRRF-TRABALHO-PRINCIPAL	0.01.00	1.745.000,00		
1113.03.1.2	IRRF-TRABALHO-MULTAS JUROS	0.01.00	5.000,00		
1113.03.4.0	IRRF-OUTROS RENDIMENTOS	0.000.000	555.000,00		
1113.03.4.1	IRRF-OUTROS RENDIMENTOS-PRINCIPAL	0.01.00	550.000,00		
1113.03.4.2	IRRF-OUTROS RENDIMENTOS-MULTAS JUROS	0.01.00	5.000,00		
1118.00.0.0	IMPOSTOS ESPECÍFICOS DE ESTADOS, DF E MUNICÍPIOS	0.000.000	1.157.000,00		
1118.01.0.0	IMPOSTOS SOBRE O PATRIMÔNIO PARA ESTADOS/DF/MUNICÍPIOS	0.000.000	372.000,00		
1118.01.1.0	IMPOSTO SOBRE A PROPRIEDADE PREDIAL E TERRITORIAL URBANA	0.000.000	185.000,00		
1118.01.1.1	IPTU-PRINCIPAL	0.01.00	100.000,00		
1118.01.1.2	IPTU-MULTAS JUROS	0.01.00	5.000,00		
1118.01.1.3	IPTU-DÍVIDA ATIVA	0.01.00	50.000,00		
1118.01.1.4	IPTU-DÍVIDA ATIVA MULTAS JUROS	0.01.00	30.000,00		
1118.01.4.0	IMPOSTO TRANSMISSÃO "INTER VIVOS" BENS IMÓV.DIR.REAL IMOVEIS	0.000.000	187.000,00		
1118.01.4.1	ITBI-PRINCIPAL	0.01.00	180.000,00		
1118.01.4.2	ITBI-MULTAS JUROS	0.01.00	1.000,00		
1118.01.4.3	ITBI-DÍVIDA ATIVA	0.01.00	5.000,00		
1118.01.4.4	ITBI-DÍVIDA ATIVA MULTAS JUROS	0.01.00	1.000,00		
1118.02.0.0	IMPOSTOS PRODUÇÃO, CIRCULAÇÃO MERCADORIAS E SERVIÇO	0.000.000	785.000,00		
1118.02.3.0	IMPOSTO SOBRE SERVIÇOS DE QUALQUER NATUREZA	0.000.000	785.000,00		
1118.02.3.1	ISS-PRINCIPAL	0.01.00	770.000,00		
1118.02.3.2	ISS-MULTAS JUROS	0.01.00	5.000,00		
1118.02.3.3	ISS-DÍVIDA ATIVA	0.01.00	5.000,00		
1118.02.3.4	ISS-DÍVIDA ATIVA MULTAS JUROS	0.01.00	5.000,00		
1120.00.0.0	TAXAS	0.000.000		240.000,00	
1122.00.0.0	TAXAS PELA PRESTAÇÃO DE SERVIÇOS	0.000.000	25.000,00		
1122.01.0.0	TAXAS PELA PRESTAÇÃO DE SERVIÇOS	0.000.000	25.000,00		
1122.01.1.0	TAXAS PELA PRESTAÇÃO DE SERVIÇOS	0.000.000	25.000,00		
1122.01.1.1	TAXAS PELA PRESTAÇÃO DE SERVIÇOS-PRINCIPAL	0.01.00	10.000,00		
1122.01.1.2	TAXAS PELA PRESTAÇÃO DE SERVIÇOS-MULTAS E JUROS	0.01.00	5.000,00		
1122.01.1.3	TAXAS PELA PRESTAÇÃO DE SERVIÇOS-DÍVIDA ATIVA	0.01.00	5.000,00		
1122.01.1.4	TAXAS PELA PRESTAÇÃO DE SERVIÇOS-DÍVIDA ATIVA-MULTAS E JUROS	0.01.00	5.000,00		
1128.00.0.0	TAXAS - ESPECÍFICAS DE ESTADOS, DF E MUNICÍPIOS	0.000.000	215.000,00		
1128.01.0.0	TAXAS DE INSPEÇÃO, CONTROLE E FISCALIZAÇÃO	0.000.000	215.000,00		
1128.01.9.0	TAXAS DE INSPEÇÃO, CONTROLE E FISCALIZAÇÃO - OUTRAS	0.000.000	215.000,00		
1128.01.9.1	TAXAS INSP.CONTR.FISC.-OUTRAS-PRINCIPAL	0.01.00	200.000,00		
1128.01.9.2	TAXAS INSP.CONTR.FISC.-OUTRAS-MULTAS JUROS	0.01.00	5.000,00		
1128.01.9.3	TAXAS INSP.CONTR.FISC.-OUTRAS-DÍVIDA ATIVA	0.01.00	5.000,00		
1128.01.9.4	TAXAS INSP.CONTR.FISC.-OUTRAS-DÍVIDA ATIVA MULTAS JUROS	0.01.00	5.000,00		
1130.00.0.0	CONTRIBUIÇÃO DE MELHORIA	0.000.000		725.000,00	
1138.00.0.0	CONTRIBUIÇÃO DE MELHORIA - ESPECÍFICA DE ESTADOS, DF E MUNIC	0.000.000	725.000,00		
1138.02.0.0	CONTRIB.MELH.EXPANSÃO REDE ILUMINAÇÃO PÚBL.CIDADE	0.000.000	700.000,00		
1138.02.1.0	CONTRIB.MELH.EXPANSÃO REDE ILUMINAÇÃO PÚBL.CIDADE	0.000.000	700.000,00		
1138.02.1.1	CONTR.MELH.EXP.REDE ILUM.PÚBL.CIDADE-PRINCIPAL	0.01.00	700.000,00		
1138.99.0.0	OUTRAS CONTRIBUIÇÕES DE MELHORIA	0.000.000	25.000,00		
1138.99.1.0	OUTRAS CONTRIBUIÇÕES DE MELHORIA	0.000.000	25.000,00		
1138.99.1.1	OUTRAS CONTRIBUIÇÕES DE MELHORIA-PRINCIPAL	0.01.00	25.000,00		
1200.00.0.0	CONTRIBUIÇÕES	0.000.000		5.216.000,00	
1210.00.0.0	CONTRIBUIÇÕES SOCIAIS	0.000.000		5.216.000,00	
1218.00.0.0	CONTRIBUIÇÕES SOCIAIS ESPECÍFICAS DE ESTADOS, DF E MUNICÍPIO	0.000.000	5.216.000,00		
1218.01.0.0	CONTRIB.SERV.CIVIL PLANO SEGURIDADE	0.000.000	5.000.000,00		

*Handwritten signature*

**PREFEITURA MUNICIPAL DE TRINDADE**

AV. CENTRAL Nº 160 - CNPJ:11040912/0001-03

Anexo 02

Page 2

Orçamento Programa - Exercício de 2021

**RECEITAS SEGUNDO AS CATEGORIAS ECONOMICAS**

Lei: 1022, Data: 17/12/2020

Código	Especificação	F.R.	Desdobramento	SubCategoria Fonte	Categoria Econômica
1218.01.1.0	SOCIAL-EST/DF/MUNIC.				
1218.01.1.0	CPSSS DO SERVIDOR CIVIL ATIVO	0.000.000	5.000.000,00		
1218.01.1.1	CPSSS DO SERVIDOR CIVIL ATIVO - PRINCIPAL	0.01.00	5.000.000,00		
1218.03.0.0	CPSSS PATRONAL-SERVIDOR CIVIL-ESPECÍFICO DE EST/DF/MUN	0.000.000	16.000,00		
1218.03.1.0	CPSSS PATRONAL - SERVIDOR CIVIL ATIVO	0.000.000	16.000,00		
1218.03.1.1	CPSSS PATRONAL-SERV.CIVIL ATIVO-PRINCIPAL	0.01.00	16.000,00		
1218.04.0.0	CPSSS PATRONAL - PARCELAMENTOS - ESPECÍFICO DE EST/DF/MUN	0.000.000	200.000,00		
1218.04.1.0	CPSSS PATRONAL - PARCELAMENTOS - SERVIDOR CIVIL ATIVO	0.000.000	200.000,00		
1218.04.1.1	CPSSS PATR.PARC.SERV.CIVIL ATIVO-PRINCIPAL	0.01.00	100.000,00		
1218.04.1.2	CPSSS PATR.PARC.SERV.CIVIL ATIVO-MULTAS JUROS	0.01.00	100.000,00		
1300.00.0.0	RECEITA PATRIMONIAL	0.000.000		377.000,00	
1310.00.0.0	EXPLORAÇÃO DO PATRIMÔNIO IMOBILIÁRIO DO ESTADO	0.000.000		12.000,00	
1310.01.0.0	ALUGUÉIS, ARRENDAMENTOS, FOROS, LAUDÉMIOS, TARIFAS DE OCUPAÇ	0.000.000	7.000,00		
1310.01.1.0	ALUGUÉIS E ARRENDAMENTOS	0.000.000	7.000,00		
1310.01.1.1	ALUGUÉIS E ARRENDAMENTOS-PRINCIPAL	0.01.00	7.000,00		
1310.99.0.0	OUTRAS RECEITAS IMOBILIÁRIAS	0.000.000	5.000,00		
1310.99.1.0	OUTRAS RECEITAS IMOBILIÁRIAS	0.000.000	5.000,00		
1310.99.1.1	OUTRAS RECEITAS IMOBILIÁRIAS-PRINCIPAL	0.01.00	5.000,00		
1320.00.0.0	VALORES MOBILIÁRIOS	0.000.000		355.000,00	
1321.00.0.0	JUROS E CORREÇÕES MONETÁRIAS	0.000.000	355.000,00		
1321.00.1.0	REMUNERAÇÃO DE DEPÓSITOS BANCÁRIOS	0.000.000	15.000,00		
1321.00.1.1	REMUNERAÇÃO DE DEPÓSITOS BANCÁRIOS-PRINCIPAL	0.01.00	15.000,00		
1321.00.2.0	REMUNERAÇÃO DE DEPÓSITOS ESPECIAIS	0.000.000	240.000,00		
1321.00.2.1	REMUNERAÇÃO DE DEPÓSITOS ESPECIAIS-PRINCIPAL	0.01.00	30.000,00		
1321.00.2.1	REMUNERAÇÃO DE DEPÓSITOS ESPECIAIS-PRINCIPAL	0.01.00	25.000,00		
1321.00.2.1	REMUNERAÇÃO DE DEPÓSITOS ESPECIAIS-PRINCIPAL	0.01.00	80.000,00		
1321.00.2.1	REMUNERAÇÃO DE DEPÓSITOS ESPECIAIS-PRINCIPAL	0.01.00	80.000,00		
1321.00.2.1	REMUNERAÇÃO DE DEPÓSITOS ESPECIAIS-PRINCIPAL	0.01.00	5.000,00		
1321.00.2.1	REMUNERAÇÃO DE DEPÓSITOS ESPECIAIS-PRINCIPAL	0.01.00	20.000,00		
1321.00.4.0	REMUNERAÇÃO DOS RECURSOS DO REGIME PRÓPRIO DE PREVIDÊNCIA SO	0.000.000	100.000,00		
1321.00.4.1	REMUNERAÇÃO RECURSOS RPPS-PRINCIPAL	0.01.00	100.000,00		
1390.00.0.0	DEMAIS RECEITAS PATRIMONIAIS	0.000.000		10.000,00	
1390.00.0.0	DEMAIS RECEITAS PATRIMONIAIS	0.000.000	10.000,00		
1390.00.1.0	DEMAIS RECEITAS PATRIMONIAIS	0.000.000	10.000,00		
1390.00.1.1	DEMAIS RECEITAS PATRIMONIAIS-PRINCIPAL	0.01.00	10.000,00		
1600.00.0.0	RECEITA DE SERVIÇOS	0.000.000		80.000,00	
1610.00.0.0	SERVIÇOS ADMINISTRATIVOS E COMERCIAIS GERAIS	0.000.000		20.000,00	
1610.01.0.0	SERVIÇOS ADMINISTRATIVOS E COMERCIAIS GERAIS	0.000.000	20.000,00		
1610.01.1.0	SERVIÇOS ADMINISTRATIVOS E COMERCIAIS GERAIS	0.000.000	20.000,00		
1610.01.1.1	SERVIÇOS ADMINISTRATIVOS E COMERCIAIS GERAIS-PRINCIPAL	0.01.00	20.000,00		
1630.00.0.0	SERVIÇOS E ATIVIDADES REFERENTES À SAÚDE	0.000.000		50.000,00	
1630.01.0.0	SERVIÇOS DE ATENDIMENTO À SAÚDE	0.000.000	50.000,00		
1630.01.1.0	SERVIÇOS DE ATENDIMENTO À SAÚDE	0.000.000	50.000,00		
1630.01.1.1	SERVIÇOS DE ATENDIMENTO À SAÚDE-PRINCIPAL	0.02.00	50.000,00		
1690.00.0.0	OUTROS SERVIÇOS	0.000.000		10.000,00	
1690.99.0.0	OUTROS SERVIÇOS	0.000.000	10.000,00		
1690.99.1.0	OUTROS SERVIÇOS	0.000.000	10.000,00		
1690.99.1.1	OUTROS SERVIÇOS-PRINCIPAL	0.01.00	10.000,00		
1700.00.0.0	TRANSFERÊNCIAS CORRENTES	0.000.000		73.180.000,00	
1710.00.0.0	TRANSFERÊNCIAS DA UNIÃO E DE SUAS ENTIDADES	0.000.000		38.750.000,00	
1718.00.0.0	TRANSFERÊNCIAS UNIÃO - ESPECÍF. ESTADOS, DF E MUNICÍPIOS	0.000.000	38.750.000,00		
1718.01.0.0	PARTICIPAÇÃO NA RECEITA DA UNIÃO	0.000.000	24.640.000,00		
1718.01.2.0	COTA-PARTE DO FUNDO PARTICIPAÇÃO MUNICÍPIOS-COTA MENSAL	0.000.000	22.700.000,00		
1718.01.2.1	COTA-PARTE DO FPM - COTA MENSAL - PRINCIPAL	0.01.00	22.700.000,00		
1718.01.3.0	COTA-PARTE FUNDO DE PARTIC. MUNIC.- 1% COTA DEZEMBRO	0.000.000	950.000,00		
1718.01.3.1	COTA-PARTE DO FPM-1% COTA-DEZEMBRO - PRINCIPAL	0.01.00	950.000,00		
1718.01.4.0	COTA-PARTE FUNDO DE PARTIC.DOS MUNIC.- 1% COTA JULHO	0.000.000	950.000,00		
	COTA-PARTE DO FPM-1% COTA-JULHO - PRINCIPAL				



RECEITAS SEGUNDO AS CATEGORIAS ECONOMICAS

Código	Especificação	F.R.	Desdobramento	SubCategoria Fonte	Categoria Econômica
1718.01.4.1		0.01.00	950.000,00		
1718.01.5.0	COTA-PARTE DO IMPOSTO SOBRE A PROPRIEDADE TERRITORIAL RURAL	0.000.000	40.000,00		
1718.01.5.1	COTA-PARTE DO IMPOSTO-PROPRIED.TERRIT.RURAL-PRINCIPAL	0.01.00	40.000,00		
1718.02.0.0	TRANSF.COMPENS.FINANC. PELA EXPLORAÇ. DE REC.NATURAIS	0.000.000	400.000,00		
1718.02.2.0	COTA-PARTE DA COMPENS.FINANC.DE REC.MINERAIS -CFEM	0.000.000	50.000,00		
1718.02.2.1	COTA-PARTE DA CFEM- PRINCIPAL	0.01.00	50.000,00		
1718.02.6.0	COTA-PARTE DO FUNDO ESPECIAL DO PETRÓLEO - FEP	0.000.000	350.000,00		
1718.02.6.1	COTA-PARTE DO FUNDO ESPECIAL DO PETRÓLEO - FEP-PRINCIPAL	0.01.00	350.000,00		
1718.03.0.0	TRANSF.RECURS.SUS-FUNDO A FUNDO-CUSTEIO SERV.PUB.SAUDE	0.000.000	7.690.000,00		
1718.03.1.0	TRANSFERÊNCIA DE RECURSOS DO SUS - ATENÇÃO BÁSICA	0.000.000	4.000.000,00		
1718.03.1.1	TRANSFERÊNCIA DE RECURSOS DO SUS - ATENÇÃO BÁSICA-PRINCIPAL	0.05.00	4.000.000,00		
1718.03.2.0	TRANSF.SUS - ATENÇÃO MÉDIA/ALTA COMPLEX.AMB E HOSPITALAR	0.000.000	2.300.000,00		
1718.03.2.1	SUS-ATENÇÃO MÉDIA E ALTA COMPLEX. AMB E HOSPIT- PRINCIPAL	0.05.00	2.300.000,00		
1718.03.3.0	TRANSFERÊNCIA DE RECURSOS DO SUS - VIGILÂNCIA EM SAÚDE	0.000.000	150.000,00		
1718.03.3.1	TRANSF.SUS - VIGILÂNCIA EM SAÚDE - PRINCIPAL	0.05.00	150.000,00		
1718.03.4.0	TRANSFERÊNCIA DE RECURSOS DO SUS - ASSISTÊNCIA FARMACÊUTICA	0.000.000	220.000,00		
1718.03.4.1	TRANSF.DE RECURSOS SUS - ASSIST.FARMACÊUTICA-PRINCIPAL	0.05.00	220.000,00		
1718.03.5.0	TRANSFERÊNCIA DE RECURSOS DO SUS - GESTÃO DO SUS	0.000.000	20.000,00		
1718.03.5.1	TRANSFERÊNCIA DE RECURSOS DO SUS - GESTÃO DO SUS-PRINCIPAL	0.05.00	20.000,00		
1718.03.9.0	TRANSF.DE RECURSOS DO SUS - OUT. PROG.FINANC. FUNDO A FUNDO	0.000.000	1.000.000,00		
1718.03.9.1	TRANSF.DO SUS - OUT.PROGRAMAS FINANC.FUNDO/FUNDO- PRINCIPAL	0.05.00	1.000.000,00		
1718.05.0.0	TRANSFER.DE RECURSOS DO FUNDO NAC. DESENV.EDUCAÇÃO FNDE	0.000.000	2.350.000,00		
1718.05.1.0	TRANSFERÊNCIAS DO SALÁRIO-EDUCAÇÃO	0.000.000	1.200.000,00		
1718.05.1.1	TRANSFERÊNCIAS DO SALÁRIO-EDUCAÇÃO-PRINCIPAL	0.05.00	1.200.000,00		
1718.05.2.0	TRANSF. DIRETAS-FNDE REF. PROG.DINHEIRO DIRETO NA ESC-PDDE	0.000.000	50.000,00		
1718.05.2.1	TRANSF.DIRETAS DO FNDE- PROGRAMA PDDE-PRINCIPAL	0.05.00	50.000,00		
1718.05.3.0	TRANSF.DIRETAS DO FNDE REF.PROG.NAC. ALIM. ESCOLAR-PNAE	0.000.000	720.000,00		
1718.05.3.1	TRANSF. DIRETAS DO FNDE - PROGRAMA PNAE - PRINCIPAL	0.05.00	720.000,00		
1718.05.4.0	TRANSFER.FNDE REF.AO PROG.NAC.APOIO TRANSP.ESCOLAR-PNATE	0.000.000	330.000,00		
1718.05.4.1	TRANSF. DIRETAS DO FNDE - PROGRAMA PNATE - PRINCIPAL	0.05.00	330.000,00		
1718.05.9.0	OUTRAS TRANSF.DIRETAS FUNDO NAC.DESENV.EDUC.FNDE	0.000.000	50.000,00		
1718.05.9.1	OUTRAS TRANSF.DIRETAS FUNDO NAC.DESENV.FNDE-PRINCIPAL	0.05.00	50.000,00		
1718.06.0.0	TRANSFERÊNCIA FINANCEIRA ICMS - DESONERAÇÃO - L.C. Nº 87/96	0.000.000	20.000,00		
1718.06.1.0	TRANSFERÊNCIA FINANCEIRA ICMS - DESONERAÇÃO - L.C. Nº 87/96	0.000.000	20.000,00		
1718.08.1.1	TRANSF.FINANC.ICMS-DESON-L.C. Nº 87/96-PRINCIPAL	0.01.00	20.000,00		
1718.09.0.0	TRANSF.RECUR.COMPLEM.UNIÃO FUNDEB	0.000.000	2.500.000,00		
1718.09.1.0	TRANSF.RECUR.COMPLEM.UNIÃO FUNDEB	0.000.000	2.500.000,00		
1718.09.1.1	TRANSF.RECUR.COMPLEM.UNIÃO FUNDEB-PRINCIPAL	0.05.00	2.500.000,00		
1718.10.0.0	TRANSFERÊNCIAS DE CONVÊNIOS DA UNIÃO E DE SUAS ENTIDADES	0.000.000	50.000,00		
1718.10.2.0	TRANSF.DE CONV.DA UNIÃO DESTINADOS A PROG EDUCAÇÃO	0.000.000	50.000,00		
1718.10.2.1	TRANSF.CONV.UNIÃO EDUCAÇÃO-PRINCIPAL	0.05.00	50.000,00		
1718.12.0.0	TRANSF.DE RECURSOS DO FUNDO NACIONAL DE ASSIST.SOCIAL-FNAS	0.000.000	1.000.000,00		
1718.12.1.0	TRANSF.DE RECURSOS DO FUNDO NACIONAL DE ASSIST.SOCIAL-FNAS	0.000.000	1.000.000,00		
1718.12.1.1	TRANSFERÊNCIAS DE RECURSOS DO FNAS - PRINCIPAL	0.05.00	950.000,00		
1718.12.1.1	TRANSFERÊNCIAS DE RECURSOS DO FNAS - PRINCIPAL	0.05.00	50.000,00		
1718.99.0.0	OUTRAS TRANSFERÊNCIAS DA UNIÃO	0.000.000	100.000,00		
1718.99.1.0	OUTRAS TRANSFERÊNCIAS DA UNIÃO	0.000.000	100.000,00		

*Handwritten signature*

**PREFEITURA MUNICIPAL DE TRINDADE**

AV. CENTRAL Nº 160 - CNPJ:11040912/0001-03

Anexo 02

Page 4

Orçamento Programa - Exercício de 2021

**RECEITAS SEGUNDO AS CATEGORIAS ECONOMICAS**

Lei: 1022, Data: 17/12/2020

Código	Especificação	F.R.	Desdobramento	SubCategoria Fonte	Categoria Econômica
1718.99.1.1	OUTRAS TRANSFERÊNCIAS DA UNIÃO-PRINCIPAL	0.01.00	100.000,00		
1720.00.0.0	TRANSFERÊNCIAS ESTADOS E DO DF E DE SUAS ENTIDADES	0.000.000		12.580.000,00	
1728.00.0.0	TRANSFERÊNCIAS ESTADOS - ESPECÍFICAS ESTADOS, DF E MUNIC.	0.000.000	12.580.000,00		
1728.01.0.0	PARTICIPAÇÃO NA RECEITA DOS ESTADOS	0.000.000	12.380.000,00		
1728.01.1.0	COTA-PARTE DO ICMS	0.000.000	10.500.000,00		
1728.01.1.1	COTA-PARTE DO ICMS-PRINCIPAL	0.01.00	10.500.000,00		
1728.01.2.0	COTA-PARTE DO IPVA	0.000.000	1.800.000,00		
1728.01.2.1	COTA-PARTE DO IPVA-PRINCIPAL	0.01.00	1.800.000,00		
1728.01.3.0	COTA-PARTE DO IPI - MUNICÍPIOS	0.000.000	40.000,00		
1728.01.3.1	COTA-PARTE DO IPI - MUNICÍPIOS-PRINCIPAL	0.01.00	40.000,00		
1728.01.4.0	COTA-PARTE CONTRIBUIÇÃO INTERVENÇÃO DOMÍNIO ECONÓMICO	0.000.000	40.000,00		
1728.01.4.1	COTA-PARTE CIDE-PRINCIPAL	0.01.00	40.000,00		
1728.03.0.0	TRANSF.RECURSOS ESTADO PROGRAMAS SAÚDE-FUNDO A FUNDO	0.000.000	20.000,00		
1728.03.1.0	TRANSF.RECURSOS ESTADO PROGRAMAS SAÚDE-FUNDO A FUNDO	0.000.000	20.000,00		
1728.03.1.1	TRANSF.RECUR.ESTADO PROGR.SAÚDE-FUNDO A FUNDO-PRINCIPAL	0.02.00	20.000,00		
1728.07.0.0	TRANSFERÊNCIAS DE ESTADOS DESTINADAS À ASSISTÊNCIA SOCIAL	0.000.000	10.000,00		
1728.07.1.0	TRANSFERÊNCIAS DE ESTADOS DESTINADAS À ASSISTÊNCIA SOCIAL	0.000.000	10.000,00		
1728.07.1.1	TRANSFE.ESTADOS ASSISTÊNCIA SOCIAL-PRINCIPAL	0.01.00	10.000,00		
1728.10.0.0	TRANSFERÊNCIA CONVÊNIO ESTADOS E DF E SUAS ENTIDADES	0.000.000	70.000,00		
1728.10.2.0	TRANSFERÊNCIAS CONVÊNIO ESTADOS A PROGRAMA EDUCAÇÃO	0.000.000	20.000,00		
1728.10.2.1	TRANSF.CONV.ESTADOS PROGR.EDUCAÇÃO-PRINCIPAL	0.02.00	20.000,00		
1728.10.9.0	OUTRAS TRANSFERÊNCIAS DE CONVÊNIO DOS ESTADOS	0.000.000	50.000,00		
1728.10.9.1	OUTRAS TRANSFERÊNCIAS DE CONVÊNIO DOS ESTADOS-PRINCIPAL	0.02.00	50.000,00		
1728.99.0.0	OUTRAS TRANSFERÊNCIAS DOS ESTADOS	0.000.000	100.000,00		
1728.99.1.0	OUTRAS TRANSFERÊNCIAS DOS ESTADOS	0.000.000	100.000,00		
1728.99.1.1	OUTRAS TRANSFERÊNCIAS DOS ESTADOS-PRINCIPAL	0.01.00	100.000,00		
1750.00.0.0	TRANSFERÊNCIAS DE OUTRAS INSTITUIÇÕES PÚBLICAS	0.000.000		21.850.000,00	
1758.00.0.0	TRANSF.OUTRAS INSTIT.PÚBL.-ESPEC.EST/DF/MUNICÍPIOS	0.000.000	21.850.000,00		
1758.01.0.0	TRANSFERÊNCIAS DE RECURSOS DO FUNDEB	0.000.000	21.850.000,00		
1758.01.1.0	TRANSFERÊNCIAS DE RECURSOS DO FUNDEB	0.000.000	21.850.000,00		
1758.01.1.1	TRANSFERÊNCIAS DE RECURSOS DO FUNDEB-PRINCIPAL	0.05.00	21.850.000,00		
1900.00.0.0	OUTRAS RECEITAS CORRENTES	0.000.000		118.000,00	
1920.00.0.0	INDENIZAÇÕES, RESTITUIÇÕES E RESSARCIMENTOS	0.000.000		63.000,00	
1928.00.0.0	INDENIZAÇÕES, RESTITUIÇÕES E RESSARCIMENTOS - ESPECÍFICAS PA	0.000.000	63.000,00		
1928.01.0.0	INDENIZAÇÕES- ESPECÍFICAS PARA ESTADOS/DF/MUNICÍPIOS	0.000.000	10.000,00		
1928.01.1.0	INDENIZAÇÕES - ESPECÍFICAS PARA ESTADOS/DF/MUNICÍPIOS	0.000.000	10.000,00		
1928.01.1.1	INDENIZAÇÕES - ESPECÍFICAS ESTADOS/DF/MUNICÍPIOS-PRINCIPAL	0.01.00	10.000,00		
1928.02.0.0	RESTITUIÇÕES - ESPECÍFICAS PARA ESTADOS/DF/MUNICÍPIOS	0.000.000	43.000,00		
1928.02.9.0	OUTRAS RESTIT.-ESPEC.ESTADOS/DF/MUNIC.NÃO ESPEC.ANTERIORMENTE	0.000.000	43.000,00		
1928.02.9.1	OUTRAS RESTIT.-ESPEC.EST/DF/MUNIC.NÃO ESPEC.-PRINCIPAL	0.01.00	30.000,00		
1928.02.9.1	OUTRAS RESTIT.-ESPEC.EST/DF/MUNIC.NÃO ESPEC.-PRINCIPAL	0.01.00	10.000,00		
1928.02.9.1	OUTRAS RESTIT.-ESPEC.EST/DF/MUNIC.NÃO ESPEC.-PRINCIPAL	0.01.00	3.000,00		
1928.03.0.0	RESSARCIMENTOS - ESPECÍFICAS PARA ESTADOS/DF/MUNICÍPIOS	0.000.000	10.000,00		
1928.03.1.0	RESSARCIMENTO - ESPECÍFICAS PARA ESTADOS/DF/MUNICÍPIOS	0.000.000	10.000,00		
1928.03.1.1	RESSARCIMENTO-ESPEC. ESTADOS/DF/MUNICÍPIOS-PRINCIPAL	0.01.00	10.000,00		
1990.00.0.0	DÉMAIS RECEITAS CORRENTES	0.000.000		55.000,00	
1990.99.0.0	OUTRAS RECEITAS	0.000.000	55.000,00		
1990.99.1.0	OUTRAS RECEITAS - PRIMÁRIAS	0.000.000	55.000,00		
1990.99.1.1	OUTRAS RECEITAS - PRIMÁRIAS-PRINCIPAL	0.01.00	50.000,00		
1990.99.1.2	OUTRAS RECEITAS - PRIMÁRIAS-MULTAS E JUROS	0.01.00	5.000,00		



**PREFEITURA MUNICIPAL DE TRINDADE**

AV. CENTRAL Nº 160 - CNPJ:11040912/0001-03

Anexo 02

Page 5

Orçamento Programa - Exercício de 2021

**RECEITAS SEGUNDO AS CATEGORIAS ECONOMICAS**

Lei: 1022, Data: 17/12/2020

Código	Especificação	F.R.	Desdobramento	SubCategoria Fonte	Categoria Econômica
2000.00.0.0	RECEITAS DE CAPITAL	0.000.000			3.600.000,00
2200.00.0.0	ALIENAÇÃO DE BENS	0.000.000		100.000,00	
2210.00.0.0	ALIENAÇÃO DE BENS MÓVEIS	0.000.000		50.000,00	
2213.00.0.0	ALIENAÇÃO DE BENS MÓVEIS E SEMOVENTES	0.000.000	50.000,00		
2213.00.1.0	ALIENAÇÃO DE BENS MÓVEIS E SEMOVENTES	0.000.000	50.000,00		
2213.00.1.1	ALIENAÇÃO DE BENS MÓVEIS E SEMOVENTES-PRINCIPAL	0.01.00	50.000,00		
2220.00.0.0	ALIENAÇÃO DE BENS IMÓVEIS	0.000.000		50.000,00	
2220.00.0.0	ALIENAÇÃO DE BENS IMÓVEIS	0.000.000	50.000,00		
2220.00.1.0	ALIENAÇÃO DE BENS IMÓVEIS	0.000.000	50.000,00		
2220.00.1.1	ALIENAÇÃO DE BENS IMÓVEIS-PRINCIPAL	0.01.00	50.000,00		
2400.00.0.0	TRANSFERÊNCIAS DE CAPITAL	0.000.000		3.500.000,00	
2410.00.0.0	TRANSFERÊNCIAS DA UNIÃO E DE SUAS ENTIDADES	0.000.000		2.500.000,00	
2418.00.0.0	TRANSFERÊNCIAS DA UNIÃO - ESPECÍFICAS DE ESTADOS, DF E MUNIC	0.000.000	2.500.000,00		
2418.03.0.0	TRANSF.REC.- SUS-BLOCO CUSTEIO AÇÕES SERV.PUB. SAÚDE	0.000.000	500.000,00		
2418.03.1.0	TRANSFERÊNCIA DE RECURSOS DO SUS - ATENÇÃO BÁSICA	0.000.000	500.000,00		
2418.03.1.1	TRANSFERÊNCIA DE RECURSOS DO SUS - ATENÇÃO BÁSICA-PRINCIPAL	0.05.00	500.000,00		
2418.10.0.0	TRANSFERÊNCIA DE CONVÊNIO DA UNIÃO E DE SUAS ENTIDADES	0.000.000	2.000.000,00		
2418.10.1.0	TRANSFERÊNCIAS DE CONVÊNIO DA UNIÃO PARA O SISTEMA ÚNICO DE	0.000.000	500.000,00		
2418.10.1.1	TRANSF.CONV.UNIÃO-SUS-PRINCIPAL	0.05.00	500.000,00		
2418.10.2.0	TRANSFERÊNCIAS DE CONVÊNIO DA UNIÃO DESTINADAS A PROGRAMAS D	0.000.000	500.000,00		
2418.10.2.1	TRANSF.CONV.UNIÃO PROGR.EDUCAÇÃO-PRINCIPAL	0.05.00	500.000,00		
2418.10.9.0	OUTRAS TRANSFERÊNCIAS DE CONVÊNIO DA UNIÃO	0.000.000	1.000.000,00		
2418.10.9.1	OUTRAS TRANSFERÊNCIAS DE CONVÊNIO DA UNIÃO-PRINCIPAL	0.05.00	1.000.000,00		
2420.00.0.0	TRANSFERÊNCIAS DOS ESTADOS E DO DISTRITO FEDERAL E DE SUAS E	0.000.000		1.000.000,00	
2428.00.0.0	TRANSFERÊNCIAS DOS ESTADOS, DISTRITO FEDERAL, E DE SUAS ENTI	0.000.000	1.000.000,00		
2428.10.0.0	TRANSFERÊNCIAS CONVÊNIO ESTADOS/DF/MUNICIPIOS	0.000.000	1.000.000,00		
2428.10.1.0	TRANSFERÊNCIAS CONVÊNIO ESTADOS SISTEMA ÚNICO SAÚDE-SUS	0.000.000	200.000,00		
2428.10.1.1	TRANSFERÊNCIAS CONVÊNIO ESTADOS SUS-PRINCIPAL	0.01.00	200.000,00		
2428.10.9.0	OUTRAS TRANSFERÊNCIAS DE CONVÊNIO DOS ESTADOS	0.000.000	800.000,00		
2428.10.9.1	OUTRAS TRANSFERÊNCIAS DE CONVÊNIO DOS ESTADOS-PRINCIPAL	0.02.00	800.000,00		
9000.00.0.0	(R) DEDUÇÕES DA RECEITA	0.000.000			-7.020.000,00
9500.00.0.0	(R) DEDUÇÕES DO FUNDEB	0.000.000		-7.020.000,00	
9510.00.0.0	(R) DEDUÇÕES DO FUNDEB	0.000.000	-7.020.000,00		
9510.00.0.0	(R) DEDUÇÕES DO FUNDEB	0.000.000		-7.020.000,00	
9510.00.0.0	(R) DEDUÇÕES DO FUNDEB	0.01.00	-7.020.000,00		
<b>Total das Receitas (exceto Intra-Orçamentárias)</b>					<b>79.978.000,00</b>

7000.00.0.0	RECEITAS CORRENTES (INTRA)	0.000.000			7.460.000,00
7200.00.0.0	CONTRIBUIÇÕES (INTRA)	0.000.000		6.510.000,00	
7210.00.0.0	CONTRIBUIÇÕES SOCIAIS (INTRA)	0.000.000		6.510.000,00	
7218.00.0.0	CONTRIBUIÇÕES SOCIAIS ESPECÍFICAS DE ESTA	0.000.000	6.510.000,00		
7218.03.0.0	CPSSS PATRONAL - SERVIDOR CIVIL - ESPECÍFIC	0.000.000	6.010.000,00		
7218.03.1.0	CPSSS PATRONAL - SERVIDOR CIVIL ATIVO (INTF	0.000.000	6.000.000,00		
7218.03.1.1	CPSSS PATRONAL - SERVIDOR CIVIL ATIVO - PRII	0.01.00	6.000.000,00		
7218.03.2.0	CPSSS PATRONAL - SERVIDOR CIVIL INATIVO (IN	0.000.000	10.000,00		
7218.03.2.1	CPSSS PATRONAL - SERVIDOR CIVIL INATIVO - PI	0.01.00	10.000,00		
7218.04.0.0	CPSSS PATRONAL - PARCELAMENTOS - ESPECÍF	0.000.000	500.000,00		
7218.04.1.0	CPSSS PATRONAL - PARCELAMENTOS - SERVIDO	0.000.000	500.000,00		
7218.04.1.1	CPSSS PATR.PARC.SERV.CIVIL ATIVO-PRINCIPAL	0.01.00	500.000,00		

**PREFEITURA MUNICIPAL DE TRINDADE**

AV. CENTRAL Nº 160 - CNPJ:11040912/0001-03

Anexo 02

Page 6

Orçamento Programa - Exercício de 2021

**RECEITAS SEGUNDO AS CATEGORIAS ECONOMICAS**

Lei: 1022, Data: 17/12/2020

Código	Especificação	F.R.	Desdobramento	SubCategoria Fonte	Categoria Econômica
7900.00.0.0	OUTRAS RECEITAS CORRENTES	0.000.000		950.000,00	
7990.00.0.0	DEMAIS RECEITAS CORRENTES	0.000.000		950.000,00	
7990.01.0.0	APORTES PERIÓD.AMORT.DÉFICIT ATUARIAL RPI	0.000.000	950.000,00		
7990.01.1.0	APORTES PERIÓD.AMORT.DÉFICIT ATUARIAL RPI	0.000.000	950.000,00		
7990.01.1.1	APORTES PERIÓD.AMORT.DÉFICIT ATUARIAL RPI	0.01.00	950.000,00		
Total das Receitas (Intra-Orçamentárias)					7.460.000,00

**TOTALIZAÇÃO DAS RECEITAS POR CATEGORIA ECONOMICA**

RECEITA CORRENTE	83.838.000,00
RECEITA DE CAPITAL	3.600.000,00

Total Geral das Receitas	87.438.000,00
--------------------------	---------------

**PREFEITURA MUNICIPAL DE TRINDADE**

AV. CENTRAL Nº 160 - CNPJ:11040912/0001-03

Orçamento Programa - Exercício de 2021

Anexo 02

Page 1

**NATUREZA DA DESPESA - CONSOLIDAÇÃO GERAL**

Lei: 1022, Data: 17/12/2020

Código	Especificação	Elemento	Modalidade	Grupo	Categoria Econômica
30.00.00	DESPESAS CORRENTES				83.313.000,00
31.00.00	PESSOAL E ENCARGOS SOCIAIS			55.994.000,00	
31.90.00	APLICAÇÕES DIRETAS		45.778.000,00		
31.90.01	APOSENTADORIAS, RESERVA REMUNERADA E REFORMAS	10.135.000,00			
31.90.03	PENSÕES	1.010.000,00			
31.90.04	CONTRATAÇÃO POR TEMPO DETERMINADO	676.000,00			
31.90.11	VENCIMENTOS E VANTAGENS FIXAS - PESSOAL CIVIL	32.187.000,00			
31.90.13	OBRIGAÇÕES PATRONAIS	1.227.000,00			
31.90.16	OUTRAS DESPESAS VARIÁVEIS - PESSOAL CIVIL	259.000,00			
31.90.92	DESPESAS DE EXERCÍCIOS ANTERIORES	25.000,00			
31.90.94	INDENIZAÇÕES E RESTITUIÇÕES TRABALHISTAS	259.000,00			
31.91.00	APLICAÇÕES DIRETAS- INTRA-ORÇAMENTÁRIAS		10.216.000,00		
31.91.13	OBRIGAÇÕES PATRONAIS	10.216.000,00			
32.00.00	JUROS E ENCARGOS DA DÍVIDA			110.000,00	
32.90.00	APLICAÇÕES DIRETAS		110.000,00		
32.90.21	JUROS SOBRE A DÍVIDA POR CONTRATO	100.000,00			
32.90.22	OUTROS ENCARGOS SOBRE A DÍVIDA POR CONTRATO	10.000,00			
33.00.00	OUTRAS DESPESAS CORRENTES			27.209.000,00	
33.50.00	TRANSFERÊNCIAS A INSTITUIÇÕES PRIVADAS SEM FINS LUCRATIVOS		90.000,00		
33.50.41	CONTRIBUIÇÕES	90.000,00			
33.71.00	TRANSFERÊNCIA A CONSÓRCIOS PÚBLICOS		5.000,00		
33.71.70	RATEIO PELA PARTICIPAÇÃO EM CONSÓRCIO PÚBLICO	5.000,00			
33.90.00	APLICAÇÕES DIRETAS		26.764.000,00		
33.90.04	CONTRATAÇÃO POR TEMPO DETERMINADO	206.000,00			
33.90.08	OUTROS BENEFÍCIOS ASSISTENCIAIS DO SERVIDOR E DO MILITAR	507.000,00			
33.90.14	DIÁRIAS - CIVIL	483.000,00			
33.90.29	DISTRIBUIÇÃO DE RESULTADO DE EMPRESAS ESTATAIS DEPENDENTES	5.000,00			
33.90.30	MATERIAL DE CONSUMO	5.756.000,00			
33.90.31	PREMIAÇÕES CULTURAIS, ARTÍSTICAS, CIENTÍFICAS, DESPORTIVAS E	77.000,00			
33.90.32	MATERIAL, BEM OU SERVIÇO PARA DISTRIBUIÇÃO GRATUITA	62.000,00			
33.90.33	PASSAGENS E DESPESAS COM LOCOMOÇÃO	152.000,00			
33.90.35	SERVIÇOS DE CONSULTORIA	600.000,00			
33.90.36	OUTROS SERVIÇOS DE TERCEIROS - PESSOA FÍSICA	11.008.000,00			
33.90.39	OUTROS SERVIÇOS DE TERCEIROS - PESSOA JURÍDICA	6.997.000,00			
33.90.47	OBRIGAÇÕES TRIBUTÁRIAS E CONTRIBUTIVAS	440.000,00			
33.90.48	OUTROS AUXÍLIOS FINANCEIROS A PESSOA FÍSICA	275.000,00			
33.90.91	SENTENÇAS JUDICIAIS	20.000,00			
33.90.92	DESPESAS DE EXERCÍCIOS ANTERIORES	72.000,00			
33.90.93	INDENIZAÇÕES E RESTITUIÇÕES	104.000,00			
33.91.00	APLICAÇÕES DIRETAS- INTRA-ORÇAMENTÁRIAS		325.000,00		
33.91.97	APORTE PARA COBERTURA DO DÉFICIT ATUARIAL DO RPPS	325.000,00			
33.93.00	Aplicação Direta Decorrente de Operação de Órgãos, Fundos e		25.000,00		
33.93.39	OUTROS SERVIÇOS DE TERCEIROS - PESSOA JURÍDICA	25.000,00			
40.00.00	DESPESAS DE CAPITAL				2.885.000,00
44.00.00	INVESTIMENTOS			2.535.000,00	
44.90.00	APLICAÇÕES DIRETAS		2.535.000,00		
44.90.51	OBRAS E INSTALAÇÕES	1.520.000,00			
44.90.52	EQUIPAMENTOS E MATERIAL PERMANENTE	1.005.000,00			
44.90.61	AQUISIÇÃO DE IMÓVEIS	10.000,00			
46.00.00	AMORTIZAÇÃO DA DÍVIDA			350.000,00	
46.90.00	APLICAÇÕES DIRETAS		350.000,00		
46.90.71	PRINCIPAL DA DÍVIDA CONTRATUAL RESGATADA	350.000,00			
90.00.00	RESERVA DE CONTINGÊNCIA				1.240.000,00
99.00.00	RESERVA DE CONTINGÊNCIA			1.240.000,00	
99.99.00	A DEFINIR		1.240.000,00		
99.99.99	A CLASSIFICAR	1.240.000,00			



**PREFEITURA MUNICIPAL DE TRINDADE**

AV. CENTRAL Nº 160 - CNPJ:11040912/0001-03

Orçamento Programa - Exercício de 2021

Anexo 02

Page 2

Lei: 1022, Data: 17/12/2020

**NATUREZA DA DESPESA - CONSOLIDAÇÃO GERAL**

Código	Especificação	Elemento	Modalidade	Grupo	Categoria Económica
<b>TOTAL</b>					<b>87.438.000,00</b>

*jeu 17*

**PREFEITURA MUNICIPAL DE TRINDADE**

AV. CENTRAL Nº 160 - CNPJ:11040912/0001-03

Orçamento Programa - Exercício de 2021

Anexo 02

Page 1

**NATUREZA DA DESPESA POR ORGÃO**

Lei: 1022, Data: 17/12/2020

PODER ORGÃO 01 PODER LEGISLATIVO  
01 CORPO DELIBERATIVO E SECRETARIA DA CAMARA

Código	Especificação	F.R.	Elemento	Modalidade	Grupo	Categoria Econômica
3.0.00.00	DESPESAS CORRENTES	0.000.000				3.225.000,00
3.1.00.00	PESSOAL E ENCARGOS SOCIAIS	0.000.000			2.346.000,00	
3.1.90.00	APLICAÇÕES DIRETAS	0.000.000		2.306.000,00		
3.1.90.01	APOSENTADORIAS, RESERVA REMUNERADA E REFORMAS	0.01.00	10.000,00			
3.1.90.03	PENSÕES	0.01.00	10.000,00			
3.1.90.04	CONTRATAÇÃO POR TEMPO DETERMINADO	0.01.00	20.000,00			
3.1.90.11	VENCIMENTOS E VANTAGENS FIXAS - PESSOAL CIVIL	0.01.00	1.965.000,00			
3.1.90.13	OBRIGAÇÕES PATRONAIS	0.01.00	271.000,00			
3.1.90.16	OUTRAS DESPESAS VARIÁVEIS - PESSOAL CIVIL	0.01.00	30.000,00			
3.1.91.00	APLICAÇÕES DIRETAS- INTRA-ORÇAMENTÁRIAS	0.000.000		40.000,00		
3.1.91.13	OBRIGAÇÕES PATRONAIS	0.01.00	40.000,00			
3.3.00.00	OUTRAS DESPESAS CORRENTES	0.000.000			879.000,00	
3.3.90.00	APLICAÇÕES DIRETAS	0.000.000		829.000,00		
3.3.90.14	DIÁRIAS - CIVIL	0.01.00	160.000,00			
3.3.90.30	MATERIAL DE CONSUMO	0.01.00	90.000,00			
3.3.90.33	PASSAGENS E DESPESAS COM LOCOMOÇÃO	0.01.00	20.000,00			
3.3.90.35	SERVIÇOS DE CONSULTORIA	0.01.00	30.000,00			
3.3.90.36	OUTROS SERVIÇOS DE TERCEIROS - PESSOA FÍSICA	0.01.00	175.000,00			
3.3.90.39	OUTROS SERVIÇOS DE TERCEIROS - PESSOA JURÍDICA	0.01.00	250.000,00			
3.3.90.91	SENTENÇAS JUDICIAIS	0.01.00	10.000,00			
3.3.90.92	DESPESAS DE EXERCÍCIOS ANTERIORES	0.01.00	20.000,00			
3.3.90.93	INDENIZAÇÕES E RESTITUIÇÕES	0.01.00	74.000,00			
3.3.91.00	APLICAÇÕES DIRETAS- INTRA-ORÇAMENTÁRIAS	0.000.000		50.000,00		
3.3.91.97	APORTE PARA COBERTURA DO DÉFICIT ATUARIAL DO RPPS	0.01.00	50.000,00			
4.0.00.00	DESPESAS DE CAPITAL	0.000.000				480.000,00
4.4.00.00	INVESTIMENTOS	0.000.000			480.000,00	
4.4.90.00	APLICAÇÕES DIRETAS	0.000.000		480.000,00		
4.4.90.51	OBRAS E INSTALAÇÕES	0.01.00	400.000,00			
4.4.90.52	EQUIPAMENTOS E MATERIAL PERMANENTE	0.01.00	80.000,00			
<b>TOTAL</b>						<b>3.705.000,00</b>

**PREFEITURA MUNICIPAL DE TRINDADE**

AV. CENTRAL Nº 160 - CNPJ:11040912/0001-03

Orçamento Programa - Exercício de 2021

Anexo 02

Page 2

**NATUREZA DA DESPESA POR ORGÃO**

Lei: 1022, Data: 17/12/2020

PODER ORGÃO	02 PODER EXECUTIVO 01 UNIDADE DE CONTROLE INTERNO					
Código	Especificação	F.R.	Elemento	Modalidade	Grupo	Categoria Econômica
3 0 00.00	DESPESAS CORRENTES	0.000.000				102.000,00
3.1 00.00	PESSOAL E ENCARGOS SOCIAIS	0.000.000			72.000,00	
3.1 90.00	APLICAÇÕES DIRETAS	0.000.000		70.000,00		
3.1.90.04	CONTRATAÇÃO POR TEMPO DETERMINADO	0.01.00	5.000,00			
3.1.90.11	VENCIMENTOS E VANTAGENS FIXAS - PESSOAL CIVIL	0.01.00	50.000,00			
3.1.90.13	OBRIGAÇÕES PATRONAIS	0.01.00	5.000,00			
3.1.90.16	OUTRAS DESPESAS VARIÁVEIS - PESSOAL CIVIL	0.01.00	5.000,00			
3.1.90.94	INDENIZAÇÕES E RESTITUIÇÕES TRABALHISTAS	0.01.00	5.000,00			
3.1.91.00	APLICAÇÕES DIRETAS- INTRA-ORÇAMENTÁRIAS	0.000.000		2.000,00		
3.1.91.13	OBRIGAÇÕES PATRONAIS	0.01.00	2.000,00			
3.3 00.00	OUTRAS DESPESAS CORRENTES	0.000.000			30.000,00	
3.3 90.00	APLICAÇÕES DIRETAS	0.000.000		30.000,00		
3.3.90.04	CONTRATAÇÃO POR TEMPO DETERMINADO	0.01.00	2.000,00			
3.3.90.08	OUTROS BENEFÍCIOS ASSISTENCIAIS DO SERVIDOR E DO MILITAR	0.01.00	2.000,00			
3.3.90.14	DIÁRIAS - CIVIL	0.01.00	6.000,00			
3.3.90.30	MATERIAL DE CONSUMO	0.01.00	5.000,00			
3.3.90.33	PASSAGENS E DESPESAS COM LOCOMOÇÃO	0.01.00	5.000,00			
3.3.90.36	OUTROS SERVIÇOS DE TERCEIROS - PESSOA FÍSICA	0.01.00	5.000,00			
3.3.90.39	OUTROS SERVIÇOS DE TERCEIROS - PESSOA JURÍDICA	0.01.00	5.000,00			
4.0 00.00	DESPESAS DE CAPITAL	0.000.000				20.000,00
4.4 00.00	INVESTIMENTOS	0.000.000			20.000,00	
4.4 90.00	APLICAÇÕES DIRETAS	0.000.000		20.000,00		
4.4.90.52	EQUIPAMENTOS E MATERIAL PERMANENTE	0.01.00	20.000,00			
<b>TOTAL</b>						<b>122.000,00</b>

*telet*

**PREFEITURA MUNICIPAL DE TRINDADE**

AV. CENTRAL Nº 160 - CNPJ:11040912/0001-03

Orçamento Programa - Exercício de 2021

Anexo 02

Page 3

**NATUREZA DA DESPESA POR ORGÃO**

Lei: 1022, Data: 17/12/2020

PODER ORGÃO	02 PODER EXECUTIVO 02 GABINETE DO PREFEITO					
Código	Especificação	F.R.	Elemento	Modalidade	Grupo	Categoria Econômica
3.0.00.00	DESPESAS CORRENTES	0.000.000				1.062.000,00
3.1.00.00	PESSOAL E ENCARGOS SOCIAIS	0.000.000			679.000,00	
3.1.90.00	APLICAÇÕES DIRETAS	0.000.000		674.000,00		
3.1.90.04	CONTRATAÇÃO POR TEMPO DETERMINADO	0.01.00	10.000,00			
3.1.90.11	VENCIMENTOS E VANTAGENS FIXAS - PESSOAL CIVIL	0.01.00	560.000,00			
3.1.90.13	OBRIGAÇÕES PATRONAIS	0.01.00	94.000,00			
3.1.90.16	OUTRAS DESPESAS VARIÁVEIS - PESSOAL CIVIL	0.01.00	5.000,00			
3.1.90.94	INDENIZAÇÕES E RESTITUIÇÕES TRABALHISTAS	0.01.00	5.000,00			
3.1.91.00	APLICAÇÕES DIRETAS- INTRA-ORÇAMENTÁRIAS	0.000.000		5.000,00		
3.1.91.13	OBRIGAÇÕES PATRONAIS	0.01.00	5.000,00			
3.3.00.00	OUTRAS DESPESAS CORRENTES	0.000.000			383.000,00	
3.3.50.00	TRANSFERÊNCIAS A INSTITUIÇÕES PRIVADAS SEM FINS LUCRATIVOS	0.000.000		80.000,00		
3.3.50.41	CONTRIBUIÇÕES	0.01.00	80.000,00			
3.3.90.00	APLICAÇÕES DIRETAS	0.000.000		293.000,00		
3.3.90.04	CONTRATAÇÃO POR TEMPO DETERMINADO	0.01.00	6.000,00			
3.3.90.08	OUTROS BENEFÍCIOS ASSISTENCIAIS DO SERVIDOR E DO MILITAR	0.01.00	7.000,00			
3.3.90.14	DIÁRIAS - CIVIL	0.01.00	18.000,00			
3.3.90.30	MATERIAL DE CONSUMO	0.01.00	20.000,00			
3.3.90.31	PREMIAÇÕES CULTURAIS, ARTÍSTICAS, CIENTÍFICAS, DESPORTIVAS E	0.01.00	2.000,00			
3.3.90.33	PASSAGENS E DESPESAS COM LOCOMOÇÃO	0.01.00	5.000,00			
3.3.90.35	SERVIÇOS DE CONSULTORIA	0.01.00	10.000,00			
3.3.90.36	OUTROS SERVIÇOS DE TERCEIROS - PESSOA FÍSICA	0.01.00	70.000,00			
3.3.90.39	OUTROS SERVIÇOS DE TERCEIROS - PESSOA JURÍDICA	0.01.00	150.000,00			
3.3.90.92	DESPESAS DE EXERCÍCIOS ANTERIORES	0.01.00	5.000,00			
3.3.91.00	APLICAÇÕES DIRETAS- INTRA-ORÇAMENTÁRIAS	0.000.000		10.000,00		
3.3.91.97	APORTE PARA COBERTURA DO DÉFICIT ATUARIAL DO RPPS	0.01.00	10.000,00			
4.0.00.00	DESPESAS DE CAPITAL	0.000.000				20.000,00
4.4.00.00	INVESTIMENTOS	0.000.000			20.000,00	
4.4.90.00	APLICAÇÕES DIRETAS	0.000.000		20.000,00		
4.4.90.52	EQUIPAMENTOS E MATERIAL PERMANENTE	0.01.00	20.000,00			
<b>TOTAL</b>						<b>1.082.000,00</b>

*acil*

**PREFEITURA MUNICIPAL DE TRINDADE**

AV. CENTRAL Nº 160 - CNPJ:11040912/0001-03

Orçamento Programa - Exercício de 2021

Anexo 02

Page 4

**NATUREZA DA DESPESA POR ORGÃO**

Lei: 1022, Data: 17/12/2020

PODER ORGÃO	02 PODER EXECUTIVO 03 SECRETARIA DE ADMINISTRAÇÃO					
Código	Especificação	F.R.	Elemento	Modalidade	Grupo	Categoria Econômica
3.0.00.00	DESPESAS CORRENTES	0.000.000				4.448.000,00
3.1.00.00	PESSOAL E ENCARGOS SOCIAIS	0.000.000			2.944.000,00	
3.1.90.00	APLICAÇÕES DIRETAS	0.000.000		2.089.000,00		
3.1.90.04	CONTRATAÇÃO POR TEMPO DETERMINADO	0.01.00	75.000,00			
3.1.90.11	VENCIMENTOS E VANTAGENS FIXAS - PESSOAL CIVIL	0.01.00	1.625.000,00			
3.1.90.13	OBRIGAÇÕES PATRONAIS	0.01.00	355.000,00			
3.1.90.16	OUTRAS DESPESAS VARIÁVEIS - PESSOAL CIVIL	0.01.00	9.000,00			
3.1.90.92	DESPESAS DE EXERCÍCIOS ANTERIORES	0.01.00	10.000,00			
3.1.90.94	INDENIZAÇÕES E RESTITUIÇÕES TRABALHISTAS	0.01.00	15.000,00			
3.1.91.00	APLICAÇÕES DIRETAS- INTRA-ORÇAMENTÁRIAS	0.000.000		855.000,00		
3.1.91.13	OBRIGAÇÕES PATRONAIS	0.01.00	855.000,00			
3.2.00.00	JUROS E ENCARGOS DA DÍVIDA	0.000.000			55.000,00	
3.2.90.00	APLICAÇÕES DIRETAS	0.000.000		55.000,00		
3.2.90.21	JUROS SOBRE A DÍVIDA POR CONTRATO	0.01.00	50.000,00			
3.2.90.22	OUTROS ENCARGOS SOBRE A DÍVIDA POR CONTRATO	0.01.00	5.000,00			
3.3.00.00	OUTRAS DESPESAS CORRENTES	0.000.000			1.449.000,00	
3.3.50.00	TRANSFERÊNCIAS A INSTITUIÇÕES PRIVADAS SEM FINS LUCRATIVOS	0.000.000		10.000,00		
3.3.50.41	CONTRIBUIÇÕES	0.01.00	10.000,00			
3.3.71.00	TRANSFERÊNCIA A CONSÓRCIOS PÚBLICOS	0.000.000		5.000,00		
3.3.71.70	RATEIO PELA PARTICIPAÇÃO EM CONSÓRCIO PÚBLICO	0.01.00	5.000,00			
3.3.90.00	APLICAÇÕES DIRETAS	0.000.000		1.414.000,00		
3.3.90.04	CONTRATAÇÃO POR TEMPO DETERMINADO	0.01.00	3.000,00			
3.3.90.08	OUTROS BENEFÍCIOS ASSISTENCIAIS DO SERVIDOR E DO MILITAR	0.01.00	9.000,00			
3.3.90.14	DIÁRIAS - CIVIL	0.01.00	16.000,00			
3.3.90.29	DISTRIBUIÇÃO DE RESULTADO DE EMPRESAS ESTATAIS DEPENDENTES	0.01.00	5.000,00			
3.3.90.30	MATERIAL DE CONSUMO	0.01.00	115.000,00			
3.3.90.31	PREMIAÇÕES CULTURAIS, ARTÍSTICAS, CIENTÍFICAS, DESPORTIVAS E	0.01.00	2.000,00			
3.3.90.33	PASSAGENS E DESPESAS COM LOCOMOÇÃO	0.01.00	7.000,00			
3.3.90.36	OUTROS SERVIÇOS DE TERCEIROS - PESSOA FÍSICA	0.01.00	387.000,00			
3.3.90.39	OUTROS SERVIÇOS DE TERCEIROS - PESSOA JURÍDICA	0.01.00	870.000,00			
3.3.91.00	APLICAÇÕES DIRETAS- INTRA-ORÇAMENTÁRIAS	0.000.000		20.000,00		
3.3.91.97	APOORTE PARA COBERTURA DO DÉFICIT ATUARIAL DO RPPS	0.01.00	20.000,00			
4.0.00.00	DESPESAS DE CAPITAL	0.000.000				100.000,00
4.4.00.00	INVESTIMENTOS	0.000.000			100.000,00	
4.4.90.00	APLICAÇÕES DIRETAS	0.000.000		100.000,00		
4.4.90.51	OBRAS E INSTALAÇÕES	0.01.00	20.000,00			
4.4.90.52	EQUIPAMENTOS E MATERIAL PERMANENTE	0.01.00	80.000,00			
<b>TOTAL</b>						<b>4.548.000,00</b>



**PREFEITURA MUNICIPAL DE TRINDADE**

AV. CENTRAL Nº 160 - CNPJ:11040912/0001-03

Orçamento Programa - Exercício de 2021

Anexo 02

Page 5

**NATUREZA DA DESPESA POR ORGÃO**

Lei: 1022, Data: 17/12/2020

PODER ORGÃO	02 PODER EXECUTIVO 04 SECRETARIA DE FINANÇAS					
Código	Especificação	F.R.	Elemento	Modalidade	Grupo	Categoria Econômica
3.0.00.00	DESPESAS CORRENTES	0.000.000				1.257.000,00
3.1.00.00	PESSOAL E ENCARGOS SOCIAIS	0.000.000			485.000,00	
3.1.90.00	APLICAÇÕES DIRETAS	0.000.000		470.000,00		
3.1.90.04	CONTRATAÇÃO POR TEMPO DETERMINADO	0.01.00	28.000,00			
3.1.90.11	VENCIMENTOS E VANTAGENS FIXAS - PESSOAL CIVIL	0.01.00	398.000,00			
3.1.90.13	OBRIGAÇÕES PATRONAIS	0.01.00	15.000,00			
3.1.90.16	OUTRAS DESPESAS VARIÁVEIS - PESSOAL CIVIL	0.01.00	9.000,00			
3.1.90.92	DESPESAS DE EXERCÍCIOS ANTERIORES	0.01.00	5.000,00			
3.1.90.94	INDENIZAÇÕES E RESTITUIÇÕES TRABALHISTAS	0.01.00	15.000,00			
3.1.91.00	APLICAÇÕES DIRETAS- INTRA-ORÇAMENTÁRIAS	0.000.000		15.000,00		
3.1.91.13	OBRIGAÇÕES PATRONAIS	0.01.00	15.000,00			
3.2.00.00	JUROS E ENCARGOS DA DÍVIDA	0.000.000			55.000,00	
3.2.90.00	APLICAÇÕES DIRETAS	0.000.000		55.000,00		
3.2.90.21	JUROS SOBRE A DÍVIDA POR CONTRATO	0.01.00	50.000,00			
3.2.90.22	OUTROS ENCARGOS SOBRE A DÍVIDA POR CONTRATO	0.01.00	5.000,00			
3.3.00.00	OUTRAS DESPESAS CORRENTES	0.000.000			717.000,00	
3.3.90.00	APLICAÇÕES DIRETAS	0.000.000		702.000,00		
3.3.90.04	CONTRATAÇÃO POR TEMPO DETERMINADO	0.01.00	8.000,00			
3.3.90.08	OUTROS BENEFÍCIOS ASSISTENCIAIS DO SERVIDOR E DO MILITAR	0.01.00	6.000,00			
3.3.90.14	DIÁRIAS - CIVIL	0.01.00	23.000,00			
3.3.90.30	MATERIAL DE CONSUMO	0.01.00	20.000,00			
3.3.90.31	PREMIAÇÕES CULTURAIS, ARTÍSTICAS, CIENTÍFICAS, DESPORTIVAS E	0.01.00	4.000,00			
3.3.90.33	PASSAGENS E DESPESAS COM LOCOMOÇÃO	0.01.00	9.000,00			
3.3.90.35	SERVIÇOS DE CONSULTORIA	0.01.00	30.000,00			
3.3.90.36	OUTROS SERVIÇOS DE TERCEIROS - PESSOA FÍSICA	0.01.00	75.000,00			
3.3.90.39	OUTROS SERVIÇOS DE TERCEIROS - PESSOA JURÍDICA	0.01.00	55.000,00			
3.3.90.47	OBRIGAÇÕES TRIBUTÁRIAS E CONTRIBUTIVAS	0.01.00	440.000,00			
3.3.90.91	SENTENÇAS JUDICIAIS	0.01.00	10.000,00			
3.3.90.92	DESPESAS DE EXERCÍCIOS ANTERIORES	0.01.00	12.000,00			
3.3.90.93	INDENIZAÇÕES E RESTITUIÇÕES	0.01.00	10.000,00			
3.3.91.00	APLICAÇÕES DIRETAS- INTRA-ORÇAMENTÁRIAS	0.000.000		15.000,00		
3.3.91.97	APORTE PARA COBERTURA DO DÉFICIT ATUARIAL DO RPPS	0.01.00	15.000,00			
4.0.00.00	DESPESAS DE CAPITAL	0.000.000				390.000,00
4.4.00.00	INVESTIMENTOS	0.000.000			40.000,00	
4.4.90.00	APLICAÇÕES DIRETAS	0.000.000		40.000,00		
4.4.90.52	EQUIPAMENTOS E MATERIAL PERMANENTE	0.01.00	40.000,00			
4.6.00.00	AMORTIZAÇÃO DA DÍVIDA	0.000.000			350.000,00	
4.6.90.00	APLICAÇÕES DIRETAS	0.000.000		350.000,00		
4.6.90.71	PRINCIPAL DA DÍVIDA CONTRATUAL RESGATADA	0.01.00	350.000,00			

**PREFEITURA MUNICIPAL DE TRINDADE**

AV. CENTRAL Nº 160 - CNPJ:11040912/0001-03

Orçamento Programa - Exercício de 2021

Anexo 02

Page 6

**NATUREZA DA DESPESA POR ORGÃO**

Lei: 1022, Data: 17/12/2020

PODER ORGÃO		02 PODER EXECUTIVO 04 SECRETARIA DE FINANÇAS				
Código	Especificação	F.R.	Elemento	Modalidade	Grupo	Categoria Econômica
9.0.00.00	RESERVA DE CONTINGÊNCIA	0.000.000				840.000,00
9.9.00.00	RESERVA DE CONTINGÊNCIA	0.000.000			840.000,00	
9.9.99.00	A DEFINIR	0.000.000		840.000,00		
9.9.99.99	A CLASSIFICAR	0.01.00	840.000,00			
<b>TOTAL</b>						<b>2.487.000,00</b>

*lelell*

**PREFEITURA MUNICIPAL DE TRINDADE**

AV. CENTRAL Nº 160 - CNPJ:11040912/0001-03

Orçamento Programa - Exercício de 2021

Anexo 02

Page 7

**NATUREZA DA DESPESA POR ORGÃO**

Lei: 1022, Data: 17/12/2020

PODER ORGÃO	02 PODER EXECUTIVO 05 SECRETARIA DE EDUCAÇÃO, CULTURA E ESPORTES E TURISMO					
Código	Especificação	F.R.	Elemento	Modalidade	Grupo	Categoria Econômica
3.0 00.00	DESPESAS CORRENTES	0.000.000				33.713.000,00
3.1 00.00	PESSOAL E ENCARGOS SOCIAIS	0.000.000			28.969.000,00	
3.1 90.00	APLICAÇÕES DIRETAS	0.000.000		21.224.000,00		
3.1. 90.04	CONTRATAÇÃO POR TEMPO DETERMINADO	0.01.00	15.000,00			
3.1. 90.04	CONTRATAÇÃO POR TEMPO DETERMINADO	0.01.00	25.000,00			
3.1. 90.04	CONTRATAÇÃO POR TEMPO DETERMINADO	0.01.00	45.000,00			
3.1. 90.11	VENCIMENTOS E VANTAGENS FIXAS - PESSOAL CIVIL	0.01.00	30.000,00			
3.1. 90.11	VENCIMENTOS E VANTAGENS FIXAS - PESSOAL CIVIL	0.01.00	5.850.000,00			
3.1. 90.11	VENCIMENTOS E VANTAGENS FIXAS - PESSOAL CIVIL	0.01.00	15.060.000,00			
3.1. 90.13	OBRIGAÇÕES PATRONAIS	0.01.00	10.000,00			
3.1. 90.13	OBRIGAÇÕES PATRONAIS	0.01.00	15.000,00			
3.1. 90.13	OBRIGAÇÕES PATRONAIS	0.01.00	80.000,00			
3.1. 90.16	OUTRAS DESPESAS VARIÁVEIS - PESSOAL CIVIL	0.01.00	10.000,00			
3.1. 90.16	OUTRAS DESPESAS VARIÁVEIS - PESSOAL CIVIL	0.01.00	10.000,00			
3.1. 90.16	OUTRAS DESPESAS VARIÁVEIS - PESSOAL CIVIL	0.01.00	19.000,00			
3.1. 90.94	INDENIZAÇÕES E RESTITUIÇÕES TRABALHISTAS	0.01.00	15.000,00			
3.1. 90.94	INDENIZAÇÕES E RESTITUIÇÕES TRABALHISTAS	0.01.00	20.000,00			
3.1. 90.94	INDENIZAÇÕES E RESTITUIÇÕES TRABALHISTAS	0.01.00	20.000,00			
3.1. 91.00	APLICAÇÕES DIRETAS- INTRA-ORÇAMENTÁRIAS	0.000.000		7.745.000,00		
3.1. 91.13	OBRIGAÇÕES PATRONAIS	0.01.00	20.000,00			
3.1. 91.13	OBRIGAÇÕES PATRONAIS	0.01.00	1.720.000,00			
3.1. 91.13	OBRIGAÇÕES PATRONAIS	0.01.00	6.005.000,00			
3.3. 00.00	OUTRAS DESPESAS CORRENTES	0.000.000			4.744.000,00	
3.3. 90.00	APLICAÇÕES DIRETAS	0.000.000		4.689.000,00		
3.3. 90.04	CONTRATAÇÃO POR TEMPO DETERMINADO	0.01.00	9.000,00			
3.3. 90.04	CONTRATAÇÃO POR TEMPO DETERMINADO	0.01.00	14.000,00			
3.3. 90.04	CONTRATAÇÃO POR TEMPO DETERMINADO	0.01.00	16.000,00			
3.3. 90.08	OUTROS BENEFÍCIOS ASSISTENCIAIS DO SERVIDOR E DO MILITAR	0.01.00	7.000,00			
3.3. 90.08	OUTROS BENEFÍCIOS ASSISTENCIAIS DO SERVIDOR E DO MILITAR	0.01.00	8.000,00			
3.3. 90.08	OUTROS BENEFÍCIOS ASSISTENCIAIS DO SERVIDOR E DO MILITAR	0.01.00	98.000,00			
3.3. 90.14	DIÁRIAS - CIVIL	0.01.00	5.000,00			
3.3. 90.14	DIÁRIAS - CIVIL	0.01.00	20.000,00			
3.3. 90.14	DIÁRIAS - CIVIL	0.01.00	22.000,00			
3.3. 90.14	DIÁRIAS - CIVIL	0.05.00	2.000,00			
3.3. 90.30	MATERIAL DE CONSUMO	0.01.00	55.000,00			
3.3. 90.30	MATERIAL DE CONSUMO	0.01.00	220.000,00			
3.3. 90.30	MATERIAL DE CONSUMO	0.01.00	327.000,00			
3.3. 90.30	MATERIAL DE CONSUMO	0.05.00	810.000,00			
3.3. 90.31	PREMIAÇÕES CULTURAIS, ARTÍSTICAS, CIENTÍFICAS, DESPORTIVAS E	0.01.00	5.000,00			

*Handwritten signature*

**PREFEITURA MUNICIPAL DE TRINDADE**

AV. CENTRAL Nº 160 - CNPJ:11040912/0001-03

Orçamento Programa - Exercício de 2021

Anexo 02

Page 8

**NATUREZA DA DESPESA POR ORGÃO**

Lei: 1022, Data: 17/12/2020

PODER ORGÃO	02 PODER EXECUTIVO 05 SECRETARIA DE EDUCAÇÃO, CULTURA E ESPORTES E TURISMO					
Código	Especificação	F.R.	Elemento	Modalidade	Grupo	Categoria Econômica
3.3.90.31	PREMIAÇÕES CULTURAIS, ARTÍSTICAS, CIENTÍFICAS, DESPORTIVAS E	0.01.00	10.000,00			
3.3.90.31	PREMIAÇÕES CULTURAIS, ARTÍSTICAS, CIENTÍFICAS, DESPORTIVAS E	0.01.00	30.000,00			
3.3.90.32	MATERIAL, BEM OU SERVIÇO PARA DISTRIBUIÇÃO GRATUITA	0.01.00	2.000,00			
3.3.90.32	MATERIAL, BEM OU SERVIÇO PARA DISTRIBUIÇÃO GRATUITA	0.01.00	2.000,00			
3.3.90.32	MATERIAL, BEM OU SERVIÇO PARA DISTRIBUIÇÃO GRATUITA	0.01.00	12.000,00			
3.3.90.33	PASSAGENS E DESPESAS COM LOCOMOÇÃO	0.01.00	9.000,00			
3.3.90.33	PASSAGENS E DESPESAS COM LOCOMOÇÃO	0.01.00	10.000,00			
3.3.90.33	PASSAGENS E DESPESAS COM LOCOMOÇÃO	0.01.00	10.000,00			
3.3.90.35	SERVIÇOS DE CONSULTORIA	0.01.00	5.000,00			
3.3.90.36	OUTROS SERVIÇOS DE TERCEIROS - PESSOA FÍSICA	0.01.00	110.000,00			
3.3.90.36	OUTROS SERVIÇOS DE TERCEIROS - PESSOA FÍSICA	0.01.00	320.000,00			
3.3.90.36	OUTROS SERVIÇOS DE TERCEIROS - PESSOA FÍSICA	0.01.00	1.227.000,00			
3.3.90.36	OUTROS SERVIÇOS DE TERCEIROS - PESSOA FÍSICA	0.05.00	105.000,00			
3.3.90.39	OUTROS SERVIÇOS DE TERCEIROS - PESSOA JURÍDICA	0.01.00	102.000,00			
3.3.90.39	OUTROS SERVIÇOS DE TERCEIROS - PESSOA JURÍDICA	0.01.00	440.000,00			
3.3.90.39	OUTROS SERVIÇOS DE TERCEIROS - PESSOA JURÍDICA	0.01.00	555.000,00			
3.3.90.39	OUTROS SERVIÇOS DE TERCEIROS - PESSOA JURÍDICA	0.02.00	5.000,00			
3.3.90.39	OUTROS SERVIÇOS DE TERCEIROS - PESSOA JURÍDICA	0.05.00	107.000,00			
3.3.90.92	DESPESAS DE EXERCÍCIOS ANTERIORES	0.01.00	10.000,00			
3.3.91.00	APLICAÇÕES DIRETAS- INTRA-ORÇAMENTÁRIAS	0.000.000		55.000,00		
3.3.91.97	APORTE PARA COBERTURA DO DÉFICIT ATUARIAL DO RPPS	0.01.00	55.000,00			
4.0.00.00	DESPESAS DE CAPITAL	0.000.000				490.000,00
4.4.00.00	INVESTIMENTOS	0.000.000			490.000,00	
4.4.90.00	APLICAÇÕES DIRETAS	0.000.000		490.000,00		
4.4.90.51	OBRAS E INSTALAÇÕES	0.01.00	50.000,00			
4.4.90.51	OBRAS E INSTALAÇÕES	0.01.00	50.000,00			
4.4.90.51	OBRAS E INSTALAÇÕES	0.01.00	200.000,00			
4.4.90.52	EQUIPAMENTOS E MATERIAL PERMANENTE	0.01.00	50.000,00			
4.4.90.52	EQUIPAMENTOS E MATERIAL PERMANENTE	0.01.00	70.000,00			
4.4.90.52	EQUIPAMENTOS E MATERIAL PERMANENTE	0.01.00	70.000,00			
<b>TOTAL</b>						<b>34.203.000,00</b>

*maier*

**PREFEITURA MUNICIPAL DE TRINDADE**

AV. CENTRAL Nº 160 - CNPJ:11040912/0001-03

Orçamento Programa - Exercício de 2021

Anexo 02

Page 9

**NATUREZA DA DESPESA POR ORGÃO**

Lei: 1022, Data: 17/12/2020

PODER ORGÃO	02 PODER EXECUTIVO 07 SECRETARIA DO TRABALHO, CIDADANIA, INCLUSÃO E DESENV. SOCIAL					
Código	Especificação	F.R.	Elemento	Modalidade	Grupo	Categoria Econômica
3 0. 00. 00	DESPESAS CORRENTES	0.000.000				151.000,00
3 1. 00 00	PESSOAL E ENCARGOS SOCIAIS	0.000.000			85.000,00	
3.1 90.00	APLICAÇÕES DIRETAS	0.000.000		75.000,00		
3.1. 90.04	CONTRATAÇÃO POR TEMPO DETERMINADO	0.01.00	20.000,00			
3 1. 90.11	VENCIMENTOS E VANTAGENS FIXAS - PESSOAL CIVIL	0.01.00	20.000,00			
3.1. 90.13	OBRIGAÇÕES PATRONAIS	0.01.00	10.000,00			
3.1 90.16	OUTRAS DESPESAS VARIÁVEIS - PESSOAL CIVIL	0.01.00	15.000,00			
3 1. 90.94	INDENIZAÇÕES E RESTITUIÇÕES TRABALHISTAS	0.01.00	10.000,00			
3.1. 91.00	APLICAÇÕES DIRETAS- INTRA-ORÇAMENTÁRIAS	0.000.000		10.000,00		
3.1 91.13	OBRIGAÇÕES PATRONAIS	0.01.00	10.000,00			
3.3. 00.00	OUTRAS DESPESAS CORRENTES	0.000.000			66.000,00	
3.3. 90.00	APLICAÇÕES DIRETAS	0.000.000		58.000,00		
3.3. 90.04	CONTRATAÇÃO POR TEMPO DETERMINADO	0.01.00	6.000,00			
3.3. 90.08	OUTROS BENEFÍCIOS ASSISTENCIAIS DO SERVIDOR E DO MILITAR	0.01.00	10.000,00			
3 3 90 14	DIÁRIAS - CIVIL	0.01.00	2.000,00			
3 3 90 30	MATERIAL DE CONSUMO	0.01.00	10.000,00			
3.3. 90.31	PREMIAÇÕES CULTURAIS, ARTÍSTICAS, CIENTÍFICAS, DESPORTIVAS E	0.01.00	4.000,00			
3.3. 90.33	PASSAGENS E DESPESAS COM LOCOMOÇÃO	0.01.00	6.000,00			
3.3. 90.36	OUTROS SERVIÇOS DE TERCEIROS - PESSOA FÍSICA	0.01.00	10.000,00			
3.3. 90.39	OUTROS SERVIÇOS DE TERCEIROS - PESSOA JURÍDICA	0.01.00	8.000,00			
3.3. 91.00	APLICAÇÕES DIRETAS- INTRA-ORÇAMENTÁRIAS	0.000.000		10.000,00		
3.3. 91.97	APORTE PARA COBERTURA DO DÉFICIT ATUARIAL DO RPPS	0.01.00	10.000,00			
4.0. 00.00	DESPESAS DE CAPITAL	0.000.000				20.000,00
4.4. 00.00	INVESTIMENTOS	0.000.000			20.000,00	
4.4. 90.00	APLICAÇÕES DIRETAS	0.000.000		20.000,00		
4.4. 90.52	EQUIPAMENTOS E MATERIAL PERMANENTE	0.01.00	20.000,00			
<b>TOTAL</b>						<b>171.000,00</b>

**PREFEITURA MUNICIPAL DE TRINDADE**

AV. CENTRAL Nº 160 - CNPJ:11040912/0001-03

Orçamento Programa - Exercício de 2021

Anexo 02

Page 10

**NATUREZA DA DESPESA POR ORGÃO**

Lei: 1022, Data: 17/12/2020

PODER ORGÃO	02. PODER EXECUTIVO 08 SECRETARIA DE AGRICULTURA					
Código	Especificação	F.R.	Elemento	Modalidade	Grupo	Categoria Econômica
3.0.00.00	DESPESAS CORRENTES	0.000.000				982.000,00
3.1.00.00	PESSOAL E ENCARGOS SOCIAIS	0.000.000			355.000,00	
3.1.90.00	APLICAÇÕES DIRETAS	0.000.000		335.000,00		
3.1.90.04	CONTRATAÇÃO POR TEMPO DETERMINADO	0.01.00	35.000,00			
3.1.90.11	VENCIMENTOS E VANTAGENS FIXAS - PESSOAL CIVIL	0.01.00	240.000,00			
3.1.90.13	OBRIGAÇÕES PATRONAIS	0.01.00	20.000,00			
3.1.90.16	OUTRAS DESPESAS VARIÁVEIS - PESSOAL CIVIL	0.01.00	20.000,00			
3.1.90.94	INDENIZAÇÕES E RESTITUIÇÕES TRABALHISTAS	0.01.00	20.000,00			
3.1.91.00	APLICAÇÕES DIRETAS- INTRA-ORÇAMENTÁRIAS	0.000.000		20.000,00		
3.1.91.13	OBRIGAÇÕES PATRONAIS	0.01.00	20.000,00			
3.3.00.00	OUTRAS DESPESAS CORRENTES	0.000.000			627.000,00	
3.3.90.00	APLICAÇÕES DIRETAS	0.000.000		607.000,00		
3.3.90.04	CONTRATAÇÃO POR TEMPO DETERMINADO	0.01.00	15.000,00			
3.3.90.08	OUTROS BENEFÍCIOS ASSISTENCIAIS DO SERVIDOR E DO MILITAR	0.01.00	17.000,00			
3.3.90.14	DIÁRIAS - CIVIL	0.01.00	20.000,00			
3.3.90.30	MATERIAL DE CONSUMO	0.01.00	75.000,00			
3.3.90.31	PREMIAÇÕES CULTURAIS, ARTÍSTICAS, CIENTÍFICAS, DESPORTIVAS E	0.01.00	4.000,00			
3.3.90.33	PASSAGENS E DESPESAS COM LOCOMOÇÃO	0.01.00	15.000,00			
3.3.90.36	OUTROS SERVIÇOS DE TERCEIROS - PESSOA FÍSICA	0.01.00	331.000,00			
3.3.90.39	OUTROS SERVIÇOS DE TERCEIROS - PESSOA JURÍDICA	0.01.00	130.000,00			
3.3.91.00	APLICAÇÕES DIRETAS- INTRA-ORÇAMENTÁRIAS	0.000.000		20.000,00		
3.3.91.97	APORTE PARA COBERTURA DO DÉFICIT ATUARIAL DO RPPS	0.01.00	20.000,00			
4.0.00.00	DESPESAS DE CAPITAL	0.000.000				90.000,00
4.4.00.00	INVESTIMENTOS	0.000.000			90.000,00	
4.4.90.00	APLICAÇÕES DIRETAS	0.000.000		90.000,00		
4.4.90.51	OBRAS E INSTALAÇÕES	0.01.00	40.000,00			
4.4.90.52	EQUIPAMENTOS E MATERIAL PERMANENTE	0.01.00	50.000,00			
<b>TOTAL</b>						<b>1.072.000,00</b>

**PREFEITURA MUNICIPAL DE TRINDADE**

AV. CENTRAL Nº 180 - CNPJ:11040912/0001-03

Orçamento Programa - Exercício de 2021

Anexo 02

Page 11

**NATUREZA DA DESPESA POR ORGÃO**

Lei: 1022, Data: 17/12/2020

PODER 02 PODER EXECUTIVO  
ORGÃO 09 SECRETARIA DE INDUSTRIA, COMERCIO E MINERAÇÃO

Código	Especificação	F.R.	Elemento	Modalidade	Grupo	Categoria Econômica
3.0.00.00	DESPESAS CORRENTES	0.000.000				403.000,00
3.1.00.00	PESSOAL E ENCARGOS SOCIAIS	0.000.000			220.000,00	
3.1.90.00	APLICAÇÕES DIRETAS	0.000.000		205.000,00		
3.1.90.04	CONTRATAÇÃO POR TEMPO DETERMINADO	0.01.00	30.000,00			
3.1.90.11	VENCIMENTOS E VANTAGENS FIXAS - PESSOAL CIVIL	0.01.00	130.000,00			
3.1.90.13	OBRIGAÇÕES PATRONAIS	0.01.00	15.000,00			
3.1.90.16	OUTRAS DESPESAS VARIÁVEIS - PESSOAL CIVIL	0.01.00	15.000,00			
3.1.90.94	INDENIZAÇÕES E RESTITUIÇÕES TRABALHISTAS	0.01.00	15.000,00			
3.1.91.00	APLICAÇÕES DIRETAS- INTRA-ORÇAMENTÁRIAS	0.000.000		15.000,00		
3.1.91.13	OBRIGAÇÕES PATRONAIS	0.01.00	15.000,00			
3.3.00.00	OUTRAS DESPESAS CORRENTES	0.000.000			183.000,00	
3.3.90.00	APLICAÇÕES DIRETAS	0.000.000		168.000,00		
3.3.90.04	CONTRATAÇÃO POR TEMPO DETERMINADO	0.01.00	11.000,00			
3.3.90.08	OUTROS BENEFÍCIOS ASSISTENCIAIS DO SERVIDOR E DO MILITAR	0.01.00	12.000,00			
3.3.90.14	DIÁRIAS - CIVIL	0.01.00	12.000,00			
3.3.90.30	MATERIAL DE CONSUMO	0.01.00	30.000,00			
3.3.90.31	PREMIAÇÕES CULTURAIS, ARTÍSTICAS, CIENTÍFICAS, DESPORTIVAS E	0.01.00	7.000,00			
3.3.90.32	MATERIAL, BEM OU SERVIÇO PARA DISTRIBUIÇÃO GRATUITA	0.01.00	2.000,00			
3.3.90.33	PASSAGENS E DESPESAS COM LOCOMOÇÃO	0.01.00	9.000,00			
3.3.90.36	OUTROS SERVIÇOS DE TERCEIROS - PESSOA FÍSICA	0.01.00	65.000,00			
3.3.90.39	OUTROS SERVIÇOS DE TERCEIROS - PESSOA JURÍDICA	0.01.00	20.000,00			
3.3.91.00	APLICAÇÕES DIRETAS- INTRA-ORÇAMENTÁRIAS	0.000.000		15.000,00		
3.3.91.97	APORTE PARA COBERTURA DO DÉFICIT ATUARIAL DO RPPS	0.01.00	15.000,00			
4.0.00.00	DESPESAS DE CAPITAL	0.000.000				20.000,00
4.4.00.00	INVESTIMENTOS	0.000.000			20.000,00	
4.4.90.00	APLICAÇÕES DIRETAS	0.000.000		20.000,00		
4.4.90.52	EQUIPAMENTOS E MATERIAL PERMANENTE	0.01.00	20.000,00			

**TOTAL** 423.000,00*João*

**PREFEITURA MUNICIPAL DE TRINDADE**

AV. CENTRAL Nº 160 - CNPJ:11040912/0001-03

Orçamento Programa - Exercício de 2021

Anexo 02

Page 12

**NATUREZA DA DESPESA POR ORGÃO**

Lei: 1022, Data: 17/12/2020

PODER. ORGÃO	02- PODER EXECUTIVO 10- SECRETARIA DE OBRAS, VIAÇÃO E SERVIÇOS					
Código	Especificação	F.R.	Elemento	Modalidade	Grupo	Categoria Econômica
3.0.00.00	DESPESAS CORRENTES	0.000.000				4.677.000,00
3.1.00.00	PESSOAL E ENCARGOS SOCIAIS	0.000.000			630.000,00	
3.1.90.00	APLICAÇÕES DIRETAS	0.000.000		620.000,00		
3.1.90.04	CONTRATAÇÃO POR TEMPO DETERMINADO	0.01.00	30.000,00			
3.1.90.11	VENCIMENTOS E VANTAGENS FIXAS - PESSOAL CIVIL	0.01.00	540.000,00			
3.1.90.13	OBRIGAÇÕES PATRONAIS	0.01.00	20.000,00			
3.1.90.16	OUTRAS DESPESAS VARIÁVEIS - PESSOAL CIVIL	0.01.00	15.000,00			
3.1.90.94	INDENIZAÇÕES E RESTITUIÇÕES TRABALHISTAS	0.01.00	15.000,00			
3.1.91.00	APLICAÇÕES DIRETAS- INTRA-ORÇAMENTÁRIAS	0.000.000		10.000,00		
3.1.91.13	OBRIGAÇÕES PATRONAIS	0.01.00	10.000,00			
3.3.00.00	OUTRAS DESPESAS CORRENTES	0.000.000			4.047.000,00	
3.3.90.00	APLICAÇÕES DIRETAS	0.000.000		4.032.000,00		
3.3.90.04	CONTRATAÇÃO POR TEMPO DETERMINADO	0.01.00	15.000,00			
3.3.90.08	OUTROS BENEFÍCIOS ASSISTENCIAIS DO SERVIDOR E DO MILITAR	0.01.00	17.000,00			
3.3.90.14	DIÁRIAS - CIVIL	0.01.00	15.000,00			
3.3.90.30	MATERIAL DE CONSUMO	0.01.00	573.000,00			
3.3.90.31	PREMIAÇÕES CULTURAIS, ARTÍSTICAS, CIENTÍFICAS, DESPORTIVAS E	0.01.00	2.000,00			
3.3.90.33	PASSAGENS E DESPESAS COM LOCOMOÇÃO	0.01.00	7.000,00			
3.3.90.36	OUTROS SERVIÇOS DE TERCEIROS - PESSOA FÍSICA	0.01.00	567.000,00			
3.3.90.39	OUTROS SERVIÇOS DE TERCEIROS - PESSOA JURÍDICA	0.01.00	2.836.000,00			
3.3.91.00	APLICAÇÕES DIRETAS- INTRA-ORÇAMENTÁRIAS	0.000.000		15.000,00		
3.3.91.97	APORTE PARA COBERTURA DO DÉFICIT ATUARIAL DO RPPS	0.01.00	15.000,00			
4.0.00.00	DESPESAS DE CAPITAL	0.000.000				360.000,00
4.4.00.00	INVESTIMENTOS	0.000.000			360.000,00	
4.4.90.00	APLICAÇÕES DIRETAS	0.000.000		360.000,00		
4.4.90.51	OBRAS E INSTALAÇÕES	0.01.00	280.000,00			
4.4.90.52	EQUIPAMENTOS E MATERIAL PERMANENTE	0.01.00	70.000,00			
4.4.90.61	AQUISIÇÃO DE IMÓVEIS	0.01.00	10.000,00			
<b>TOTAL</b>						<b>5.037.000,00</b>



**PREFEITURA MUNICIPAL DE TRINDADE**

AV. CENTRAL Nº 160 - CNPJ:11040912/0001-03

Orçamento Programa - Exercício de 2021

Anexo 02

Page 13

**NATUREZA DA DESPESA POR ORGÃO**

Lei: 1022, Data: 17/12/2020

PODER ORGÃO	02 PODER EXECUTIVO 11 PROCURADORIA GERAL DO MUNICÍPIO					
Código	Especificação	F.R.	Elemento	Modalidade	Grupo	Categoria Econômica
3.0.00.00	DESPESAS CORRENTES	0.000.000				666.000,00
3.1.00.00	PESSOAL E ENCARGOS SOCIAIS	0.000.000			410.000,00	
3.1.90.00	APLICAÇÕES DIRETAS	0.000.000		400.000,00		
3.1.90.04	CONTRATAÇÃO POR TEMPO DETERMINADO	0.01.00	20.000,00			
3.1.90.11	VENCIMENTOS E VANTAGENS FIXAS - PESSOAL CIVIL	0.01.00	350.000,00			
3.1.90.13	OBRIGAÇÕES PATRONAIS	0.01.00	10.000,00			
3.1.90.16	OUTRAS DESPESAS VARIÁVEIS - PESSOAL CIVIL	0.01.00	10.000,00			
3.1.90.94	INDENIZAÇÕES E RESTITUIÇÕES TRABALHISTAS	0.01.00	10.000,00			
3.1.91.00	APLICAÇÕES DIRETAS- INTRA-ORÇAMENTÁRIAS	0.000.000		10.000,00		
3.1.91.13	OBRIGAÇÕES PATRONAIS	0.01.00	10.000,00			
3.3.00.00	OUTRAS DESPESAS CORRENTES	0.000.000			256.000,00	
3.3.90.00	APLICAÇÕES DIRETAS	0.000.000		246.000,00		
3.3.90.04	CONTRATAÇÃO POR TEMPO DETERMINADO	0.01.00	7.000,00			
3.3.90.08	OUTROS BENEFÍCIOS ASSISTENCIAIS DO SERVIDOR E DO MILITAR	0.01.00	10.000,00			
3.3.90.14	DIÁRIAS - CIVIL	0.01.00	15.000,00			
3.3.90.30	MATERIAL DE CONSUMO	0.01.00	15.000,00			
3.3.90.33	PASSAGENS E DESPESAS COM LOCOMOÇÃO	0.01.00	10.000,00			
3.3.90.35	SERVIÇOS DE CONSULTORIA	0.01.00	5.000,00			
3.3.90.36	OUTROS SERVIÇOS DE TERCEIROS - PESSOA FÍSICA	0.01.00	10.000,00			
3.3.90.39	OUTROS SERVIÇOS DE TERCEIROS - PESSOA JURÍDICA	0.01.00	174.000,00			
3.3.91.00	APLICAÇÕES DIRETAS- INTRA-ORÇAMENTÁRIAS	0.000.000		10.000,00		
3.3.91.97	APORTE PARA COBERTURA DO DÉFICIT ATUARIAL DO RPPS	0.01.00	10.000,00			
4.0.00.00	DESPESAS DE CAPITAL	0.000.000				20.000,00
4.4.00.00	INVESTIMENTOS	0.000.000			20.000,00	
4.4.90.00	APLICAÇÕES DIRETAS	0.000.000		20.000,00		
4.4.90.52	EQUIPAMENTOS E MATERIAL PERMANENTE	0.01.00	20.000,00			
<b>TOTAL</b>						<b>686.000,00</b>

*jeu 17*

**PREFEITURA MUNICIPAL DE TRINDADE**

AV. CENTRAL Nº 160 - CNPJ:11040912/0001-03

Orçamento Programa - Exercício de 2021

Anexo 02

Page 14

**NATUREZA DA DESPESA POR ORGÃO**

Lei: 1022, Data: 17/12/2020

PODER ORGÃO	09 ENTIDADES SUPERVISIONADAS 01 FUMAP					
Código	Especificação	F.R.	Elemento	Modalidade	Grupo	Categoria Econômica
3.0.00.00	DESPESAS CORRENTES	0.000.000				12.329.000,00
3.1.00.00	PESSOAL E ENCARGOS SOCIAIS	0.000.000			11.584.000,00	
3.1.90.00	APLICAÇÕES DIRETAS	0.000.000		11.584.000,00		
3.1.90.01	APOSENTADORIAS, RESERVA REMUNERADA E REFORMAS	0.01.00	10.125.000,00			
3.1.90.03	PENSÕES	0.01.00	1.000.000,00			
3.1.90.04	CONTRATAÇÃO POR TEMPO DETERMINADO	0.01.00	5.000,00			
3.1.90.11	VENCIMENTOS E VANTAGENS FIXAS - PESSOAL CIVIL	0.01.00	400.000,00			
3.1.90.13	OBRIGAÇÕES PATRONAIS	0.01.00	44.000,00			
3.1.90.92	DESPESAS DE EXERCÍCIOS ANTERIORES	0.01.00	10.000,00			
3.3.00.00	OUTRAS DESPESAS CORRENTES	0.000.000			745.000,00	
3.3.90.00	APLICAÇÕES DIRETAS	0.000.000		745.000,00		
3.3.90.08	OUTROS BENEFÍCIOS ASSISTENCIAIS DO SERVIDOR E DO MILITAR	0.01.00	210.000,00			
3.3.90.14	DIÁRIAS - CIVIL	0.01.00	10.000,00			
3.3.90.30	MATERIAL DE CONSUMO	0.01.00	20.000,00			
3.3.90.33	PASSAGENS E DESPESAS COM LOCOMOÇÃO	0.01.00	5.000,00			
3.3.90.35	SERVIÇOS DE CONSULTORIA	0.01.00	400.000,00			
3.3.90.36	OUTROS SERVIÇOS DE TERCEIROS - PESSOA FÍSICA	0.01.00	30.000,00			
3.3.90.39	OUTROS SERVIÇOS DE TERCEIROS - PESSOA JURÍDICA	0.01.00	60.000,00			
3.3.90.92	DESPESAS DE EXERCÍCIOS ANTERIORES	0.01.00	5.000,00			
3.3.90.93	INDENIZAÇÕES E RESTITUIÇÕES	0.01.00	5.000,00			
4.0.00.00	DESPESAS DE CAPITAL	0.000.000				50.000,00
4.4.00.00	INVESTIMENTOS	0.000.000			50.000,00	
4.4.90.00	APLICAÇÕES DIRETAS	0.000.000		50.000,00		
4.4.90.52	EQUIPAMENTOS E MATERIAL PERMANENTE	0.01.00	50.000,00			
9.0.00.00	RESERVA DE CONTINGÊNCIA	0.000.000				400.000,00
9.9.00.00	RESERVA DE CONTINGÊNCIA	0.000.000			400.000,00	
9.9.99.00	A DEFINIR	0.000.000		400.000,00		
9.9.99.99	A CLASSIFICAR	0.01.00	400.000,00			
<b>TOTAL</b>						<b>12.779.000,00</b>

*licit*

**PREFEITURA MUNICIPAL DE TRINDADE**

AV. CENTRAL Nº 180 - CNPJ:11040912/0001-03

Orçamento Programa - Exercício de 2021

Anexo 02

Page 15

**NATUREZA DA DESPESA POR ORGÃO**

Lei: 1022, Data: 17/12/2020

PODER ORGÃO		09 ENTIDADES SUPERVISIONADAS 02 FUNDO MUNICIPAL DE SAÚDE				
Código	Especificação	F.R.	Elemento	Modalidade	Grupo	Categoria Econômica
3.0.00.00	DESPESAS CORRENTES	0.000.000				17.406.000,00
3.1.00.00	PESSOAL E ENCARGOS SOCIAIS	0.000.000			6.370.000,00	
3.1.90.00	APLICAÇÕES DIRETAS	0.000.000		5.008.000,00		
3.1.90.04	CONTRATAÇÃO POR TEMPO DETERMINADO	0.01.00	135.000,00			
3.1.90.04	CONTRATAÇÃO POR TEMPO DETERMINADO	0.05.00	23.000,00			
3.1.90.04	CONTRATAÇÃO POR TEMPO DETERMINADO	1.05.00	95.000,00			
3.1.90.11	VENCIMENTOS E VANTAGENS FIXAS - PESSOAL CIVIL	0.01.00	312.000,00			
3.1.90.11	VENCIMENTOS E VANTAGENS FIXAS - PESSOAL CIVIL	1.05.00	4.127.000,00			
3.1.90.13	OBRIGAÇÕES PATRONAIS	0.01.00	62.000,00			
3.1.90.13	OBRIGAÇÕES PATRONAIS	0.05.00	5.000,00			
3.1.90.13	OBRIGAÇÕES PATRONAIS	1.05.00	132.000,00			
3.1.90.16	OUTRAS DESPESAS VARIÁVEIS - PESSOAL CIVIL	0.01.00	13.000,00			
3.1.90.16	OUTRAS DESPESAS VARIÁVEIS - PESSOAL CIVIL	1.05.00	42.000,00			
3.1.90.94	INDENIZAÇÕES E RESTITUIÇÕES TRABALHISTAS	0.01.00	20.000,00			
3.1.90.94	INDENIZAÇÕES E RESTITUIÇÕES TRABALHISTAS	1.05.00	42.000,00			
3.1.91.00	APLICAÇÕES DIRETAS - INTRA-ORÇAMENTÁRIAS	0.000.000		1.362.000,00		
3.1.91.13	OBRIGAÇÕES PATRONAIS	0.01.00	712.000,00			
3.1.91.13	OBRIGAÇÕES PATRONAIS	1.05.00	650.000,00			
3.3.00.00	OUTRAS DESPESAS CORRENTES	0.000.000			11.036.000,00	
3.3.90.00	APLICAÇÕES DIRETAS	0.000.000		10.941.000,00		
3.3.90.04	CONTRATAÇÃO POR TEMPO DETERMINADO	0.01.00	10.000,00			
3.3.90.04	CONTRATAÇÃO POR TEMPO DETERMINADO	0.05.00	7.000,00			
3.3.90.04	CONTRATAÇÃO POR TEMPO DETERMINADO	1.05.00	26.000,00			
3.3.90.08	OUTROS BENEFÍCIOS ASSISTENCIAIS DO SERVIDOR E DO MILITAR	0.01.00	10.000,00			
3.3.90.08	OUTROS BENEFÍCIOS ASSISTENCIAIS DO SERVIDOR E DO MILITAR	1.05.00	55.000,00			
3.3.90.14	DIÁRIAS - CIVIL	0.01.00	25.000,00			
3.3.90.14	DIÁRIAS - CIVIL	1.05.00	42.000,00			
3.3.90.30	MATERIAL DE CONSUMO	0.01.00	365.000,00			
3.3.90.30	MATERIAL DE CONSUMO	0.05.00	500.000,00			
3.3.90.30	MATERIAL DE CONSUMO	1.05.00	2.252.000,00			
3.3.90.31	PREMIAÇÕES CULTURAIS, ARTÍSTICAS, CIENTÍFICAS, DESPORTIVAS E	0.01.00	2.000,00			
3.3.90.32	MATERIAL, BEM OU SERVIÇO PARA DISTRIBUIÇÃO GRATUITA	0.01.00	10.000,00			
3.3.90.32	MATERIAL, BEM OU SERVIÇO PARA DISTRIBUIÇÃO GRATUITA	1.05.00	5.000,00			
3.3.90.33	PASSAGENS E DESPESAS COM LOCOMOÇÃO	0.01.00	8.000,00			
3.3.90.33	PASSAGENS E DESPESAS COM LOCOMOÇÃO	1.05.00	7.000,00			
3.3.90.35	SERVIÇOS DE CONSULTORIA	0.01.00	80.000,00			
3.3.90.36	OUTROS SERVIÇOS DE TERCEIROS - PESSOA FÍSICA	0.01.00	386.000,00			
3.3.90.36	OUTROS SERVIÇOS DE TERCEIROS - PESSOA FÍSICA	0.05.00	230.000,00			
3.3.90.36	OUTROS SERVIÇOS DE TERCEIROS - PESSOA FÍSICA	1.05.00	5.776.000,00			

**PREFEITURA MUNICIPAL DE TRINDADE**

AV. CENTRAL Nº 160 - CNPJ:11040912/0001-03

Orçamento Programa - Exercício de 2021

Anexo 02

Page 16

**NATUREZA DA DESPESA POR ORGÃO**

Lei: 1022, Data: 17/12/2020

PODER ORGÃO	09 ENTIDADES SUPERVISIONADAS 02 FUNDO MUNICIPAL DE SAÚDE					
Código	Especificação	F.R.	Elemento	Modalidade	Grupo	Categoria Econômica
3.3.90.39	OUTROS SERVIÇOS DE TERCEIROS - PESSOA JURÍDICA	0.01.00	230.000,00			
3.3.90.39	OUTROS SERVIÇOS DE TERCEIROS - PESSOA JURÍDICA	0.05.00	70.000,00			
3.3.90.39	OUTROS SERVIÇOS DE TERCEIROS - PESSOA JURÍDICA	1.05.00	565.000,00			
3.3.90.48	OUTROS AUXÍLIOS FINANCEIROS A PESSOA FÍSICA	1.05.00	270.000,00			
3.3.90.92	DESPESAS DE EXERCÍCIOS ANTERIORES	0.01.00	5.000,00			
3.3.90.93	INDENIZAÇÕES E RESTITUIÇÕES	0.01.00	5.000,00			
3.3.91.00	APLICAÇÕES DIRETAS- INTRA-ORÇAMENTÁRIAS	0.000.000		70.000,00		
3.3.91.97	APORTE PARA COBERTURA DO DÉFICIT ATUARIAL DO RPPS	0.01.00	70.000,00			
3.3.93.00	Aplicação Direta Decorrente de Operação de Órgãos, Fundos e	0.000.000		25.000,00		
3.3.93.39	OUTROS SERVIÇOS DE TERCEIROS - PESSOA JURÍDICA	0.01.00	11.000,00			
3.3.93.39	OUTROS SERVIÇOS DE TERCEIROS - PESSOA JURÍDICA	0.05.00	12.000,00			
3.3.93.39	OUTROS SERVIÇOS DE TERCEIROS - PESSOA JURÍDICA	1.05.00	2.000,00			
4.0.00.00	DESPESAS DE CAPITAL	0.000.000				540.000,00
4.4.00.00	INVESTIMENTOS	0.000.000			540.000,00	
4.4.90.00	APLICAÇÕES DIRETAS	0.000.000		540.000,00		
4.4.90.51	OBRAS E INSTALAÇÕES	0.01.00	60.000,00			
4.4.90.51	OBRAS E INSTALAÇÕES	1.05.00	280.000,00			
4.4.90.52	EQUIPAMENTOS E MATERIAL PERMANENTE	0.01.00	80.000,00			
4.4.90.52	EQUIPAMENTOS E MATERIAL PERMANENTE	0.05.00	10.000,00			
4.4.90.52	EQUIPAMENTOS E MATERIAL PERMANENTE	1.05.00	110.000,00			
<b>TOTAL</b>						<b>17.946.000,00</b>

**PREFEITURA MUNICIPAL DE TRINDADE**

AV. CENTRAL Nº 160 - CNPJ:11040912/0001-03

Orçamento Programa - Exercício de 2021

Anexo 02

Page 17

**NATUREZA DA DESPESA POR ORGÃO**

Lei: 1022, Data: 17/12/2020

PODER ORGÃO	09 ENTIDADES SUPERVISIONADAS	03 FUNDO MUNICIPAL DE ASSISTÊNCIA SOCIAL				
Código	Especificação	F.R.	Elemento	Modalidade	Grupo	Categoria Econômica
3.0.00.00	DESPESAS CORRENTES	0.000.000				2.428.000,00
3.1.00.00	PESSOAL E ENCARGOS SOCIAIS	0.000.000			623.000,00	
3.1.90.00	APLICAÇÕES DIRETAS	0.000.000		511.000,00		
3.1.90.04	CONTRATAÇÃO POR TEMPO DETERMINADO	0.01.00	10.000,00			
3.1.90.04	CONTRATAÇÃO POR TEMPO DETERMINADO	1.05.00	35.000,00			
3.1.90.11	VENCIMENTOS E VANTAGENS FIXAS - PESSOAL CIVIL	0.01.00	330.000,00			
3.1.90.11	VENCIMENTOS E VANTAGENS FIXAS - PESSOAL CIVIL	1.05.00	35.000,00			
3.1.90.13	OBRIGAÇÕES PATRONAIS	0.01.00	30.000,00			
3.1.90.13	OBRIGAÇÕES PATRONAIS	1.05.00	27.000,00			
3.1.90.16	OUTRAS DESPESAS VARIÁVEIS - PESSOAL CIVIL	0.01.00	5.000,00			
3.1.90.16	OUTRAS DESPESAS VARIÁVEIS - PESSOAL CIVIL	1.05.00	17.000,00			
3.1.90.94	INDENIZAÇÕES E RESTITUIÇÕES TRABALHISTAS	0.01.00	5.000,00			
3.1.90.94	INDENIZAÇÕES E RESTITUIÇÕES TRABALHISTAS	1.05.00	17.000,00			
3.1.91.00	APLICAÇÕES DIRETAS- INTRA-ORÇAMENTÁRIAS	0.000.000		112.000,00		
3.1.91.13	OBRIGAÇÕES PATRONAIS	0.01.00	85.000,00			
3.1.91.13	OBRIGAÇÕES PATRONAIS	1.05.00	27.000,00			
3.3.00.00	OUTRAS DESPESAS CORRENTES	0.000.000			1.805.000,00	
3.3.90.00	APLICAÇÕES DIRETAS	0.000.000		1.780.000,00		
3.3.90.04	CONTRATAÇÃO POR TEMPO DETERMINADO	0.01.00	7.000,00			
3.3.90.04	CONTRATAÇÃO POR TEMPO DETERMINADO	1.05.00	34.000,00			
3.3.90.08	OUTROS BENEFÍCIOS ASSISTENCIAIS DO SERVIDOR E DO MILITAR	0.01.00	5.000,00			
3.3.90.08	OUTROS BENEFÍCIOS ASSISTENCIAIS DO SERVIDOR E DO MILITAR	1.05.00	17.000,00			
3.3.90.14	DIÁRIAS - CIVIL	0.01.00	15.000,00			
3.3.90.14	DIÁRIAS - CIVIL	1.05.00	42.000,00			
3.3.90.30	MATERIAL DE CONSUMO	0.01.00	46.000,00			
3.3.90.30	MATERIAL DE CONSUMO	1.05.00	170.000,00			
3.3.90.31	PREMIAÇÕES CULTURAIS, ARTÍSTICAS, CIENTÍFICAS, DESPORTIVAS E	0.01.00	5.000,00			
3.3.90.32	MATERIAL, BEM OU SERVIÇO PARA DISTRIBUIÇÃO GRATUITA	0.01.00	5.000,00			
3.3.90.32	MATERIAL, BEM OU SERVIÇO PARA DISTRIBUIÇÃO GRATUITA	1.05.00	20.000,00			
3.3.90.33	PASSAGENS E DESPESAS COM LOCOMOÇÃO	0.01.00	5.000,00			
3.3.90.35	SERVIÇOS DE CONSULTORIA	0.01.00	30.000,00			
3.3.90.36	OUTROS SERVIÇOS DE TERCEIROS - PESSOA FÍSICA	0.01.00	185.000,00			
3.3.90.36	OUTROS SERVIÇOS DE TERCEIROS - PESSOA FÍSICA	1.05.00	874.000,00			
3.3.90.39	OUTROS SERVIÇOS DE TERCEIROS - PESSOA JURÍDICA	0.01.00	150.000,00			
3.3.90.39	OUTROS SERVIÇOS DE TERCEIROS - PESSOA JURÍDICA	1.05.00	150.000,00			
3.3.90.48	OUTROS AUXÍLIOS FINANCEIROS A PESSOA FÍSICA	0.01.00	5.000,00			
3.3.90.92	DESPESAS DE EXERCÍCIOS ANTERIORES	0.01.00	5.000,00			
3.3.90.93	INDENIZAÇÕES E RESTITUIÇÕES	0.01.00	10.000,00			
3.3.91.00	APLICAÇÕES DIRETAS- INTRA-ORÇAMENTÁRIAS	0.000.000		25.000,00		

*Handwritten signature*

**PREFEITURA MUNICIPAL DE TRINDADE**

AV. CENTRAL Nº 160 - CNPJ:11040912/0001-03

Orçamento Programa - Exercício de 2021

Anexo 02

Page 18

**NATUREZA DA DESPESA POR ORGÃO**

Lei: 1022, Data: 17/12/2020

PODER		09 ENTIDADES SUPERVISIONADAS				
ORGÃO		03 FUNDO MUNICIPAL DE ASSISTÊNCIA SOCIAL				
Código	Especificação	F.R.	Elemento	Modalidade	Grupo	Categoria Econômica
3.3.91.97	APORTE PARA COBERTURA DO DÉFICIT ATUARIAL DO RPPS	0.01.00	25.000,00			
4.0.00.00	DESPESAS DE CAPITAL	0.000.000				185.000,00
4.4.00.00	INVESTIMENTOS	0.000.000			185.000,00	
4.4.90.00	APLICAÇÕES DIRETAS	0.000.000		185.000,00		
4.4.90.51	OBRAS E INSTALAÇÕES	0.01.00	50.000,00			
4.4.90.51	OBRAS E INSTALAÇÕES	1.05.00	40.000,00			
4.4.90.52	EQUIPAMENTOS E MATERIAL PERMANENTE	0.01.00	50.000,00			
4.4.90.52	EQUIPAMENTOS E MATERIAL PERMANENTE	1.05.00	45.000,00			
<b>TOTAL</b>						<b>2.613.000,00</b>

**PREFEITURA MUNICIPAL DE TRINDADE**

AV. CENTRAL Nº 160 - CNPJ:11040912/0001-03

Orçamento Programa - Exercício de 2021

Anexo 02

Page 19

**NATUREZA DA DESPESA POR ORGÃO**

Lei: 1022, Data: 17/12/2020

PODER ORGÃO	09 ENTIDADES SUPERVISIONADAS 04 FUND. MUL. DE DEF. DIREITOS DA CRIANÇ E DO ADOLESCENTE					
Código	Especificação	F.R.	Elemento	Modalidade	Grupo	Categoria Econômica
3.0.00.00	DESPESAS CORRENTES	0.000.000				464.000,00
3.1.00.00	PESSOAL E ENCARGOS SOCIAIS	0.000.000			222.000,00	
3.1.90.00	APLICAÇÕES DIRETAS	0.000.000		207.000,00		
3.1.90.04	CONTRATAÇÃO POR TEMPO DETERMINADO	0.01.00	15.000,00			
3.1.90.11	VENCIMENTOS E VANTAGENS FIXAS - PESSOAL CIVIL	0.01.00	165.000,00			
3.1.90.13	OBRIGAÇÕES PATRONAIS	0.01.00	7.000,00			
3.1.90.16	OUTRAS DESPESAS VARIÁVEIS - PESSOAL CIVIL	0.01.00	10.000,00			
3.1.90.94	INDENIZAÇÕES E RESTITUIÇÕES TRABALHISTAS	0.01.00	10.000,00			
3.1.91.00	APLICAÇÕES DIRETAS- INTRA-ORÇAMENTÁRIAS	0.000.000		15.000,00		
3.1.91.13	OBRIGAÇÕES PATRONAIS	0.01.00	15.000,00			
3.3.00.00	OUTRAS DESPESAS CORRENTES	0.000.000			242.000,00	
3.3.90.00	APLICAÇÕES DIRETAS	0.000.000		232.000,00		
3.3.90.04	CONTRATAÇÃO POR TEMPO DETERMINADO	0.01.00	10.000,00			
3.3.90.08	OUTROS BENEFÍCIOS ASSISTENCIAIS DO SERVIDOR E DO MILITAR	0.01.00	7.000,00			
3.3.90.14	DIÁRIAS - CIVIL	0.01.00	13.000,00			
3.3.90.30	MATERIAL DE CONSUMO	0.01.00	38.000,00			
3.3.90.32	MATERIAL, BEM OU SERVIÇO PARA DISTRIBUIÇÃO GRATUITA	0.01.00	4.000,00			
3.3.90.33	PASSAGENS E DESPESAS COM LOCOMOÇÃO	0.01.00	5.000,00			
3.3.90.35	SERVIÇOS DE CONSULTORIA	0.01.00	10.000,00			
3.3.90.36	OUTROS SERVIÇOS DE TERCEIROS - PESSOA FÍSICA	0.01.00	70.000,00			
3.3.90.39	OUTROS SERVIÇOS DE TERCEIROS - PESSOA JURÍDICA	0.01.00	65.000,00			
3.3.90.92	DESPESAS DE EXERCÍCIOS ANTERIORES	0.01.00	10.000,00			
3.3.91.00	APLICAÇÕES DIRETAS- INTRA-ORÇAMENTÁRIAS	0.000.000		10.000,00		
3.3.91.97	APOORTE PARA COBERTURA DO DÉFICIT ATUARIAL DO RPPS	0.01.00	10.000,00			
4.0.00.00	DESPESAS DE CAPITAL	0.000.000				100.000,00
4.4.00.00	INVESTIMENTOS	0.000.000			100.000,00	
4.4.90.00	APLICAÇÕES DIRETAS	0.000.000		100.000,00		
4.4.90.51	OBRAS E INSTALAÇÕES	0.01.00	50.000,00			
4.4.90.52	EQUIPAMENTOS E MATERIAL PERMANENTE	0.01.00	50.000,00			
<b>TOTAL</b>						<b>564.000,00</b>



**PREFEITURA MUNICIPAL DE TRINDADE**

AV. CENTRAL Nº 160 - CNPJ:11040912/0001-03

Orçamento Programa - Exercício de 2021

Anexo 02

Page 20

Lei: 1022, Data: 17/12/2020

**NATUREZA DA DESPESA POR ORGÃO**

TOTAL GERAL

87.438.000,00

*edit*



**PREFEITURA MUNICIPAL DE TRINDADE**

AV. CENTRAL Nº 160 - CNPJ:11040912/0001-03

Orçamento Programa - Exercício de 2021

**NATUREZA DA DESPESA POR ORGÃO E UNIDADE**

Anexo 02

Page 1

Lei: 1022, Data: 17/12/2020

PODER 01 PODER LEGISLATIVO						
ORGÃO 01 CORPO DELIBERATIVO E SECRETARIA DA CAMARA						
UNIDADE 01 CORPO DELIBERATIVO E SECRETARIA DA CAMARA						
Código	Especificação	F.R.	Elemento	Modalidade	Grupo	Categoria Econômica
3.0.00.00	DESPESAS CORRENTES	0.000.000				3.225.000,00
3.1.00.00	PESSOAL E ENCARGOS SOCIAIS	0.000.000			2.346.000,00	
3.1.90.00	APLICAÇÕES DIRETAS	0.000.000		2.306.000,00		
3.1.90.01	APOSENTADORIAS, RESERVA REMUNERADA E REFORMAS	0.01.00	10.000,00			
3.1.90.03	PENSÕES	0.01.00	10.000,00			
3.1.90.04	CONTRATAÇÃO POR TEMPO DETERMINADO	0.01.00	20.000,00			
3.1.90.11	VENCIMENTOS E VANTAGENS FIXAS - PESSOAL CIVIL	0.01.00	1.965.000,00			
3.1.90.13	OBRIGAÇÕES PATRONAIS	0.01.00	271.000,00			
3.1.90.16	OUTRAS DESPESAS VARIÁVEIS - PESSOAL CIVIL	0.01.00	30.000,00			
3.1.91.00	APLICAÇÕES DIRETAS- INTRA-ORÇAMENTÁRIAS	0.000.000		40.000,00		
3.1.91.13	OBRIGAÇÕES PATRONAIS	0.01.00	40.000,00			
3.3.00.00	OUTRAS DESPESAS CORRENTES	0.000.000			879.000,00	
3.3.90.00	APLICAÇÕES DIRETAS	0.000.000		829.000,00		
3.3.90.14	DIÁRIAS - CIVIL	0.01.00	160.000,00			
3.3.90.30	MATERIAL DE CONSUMO	0.01.00	90.000,00			
3.3.90.33	PASSAGENS E DESPESAS COM LOCOMOÇÃO	0.01.00	20.000,00			
3.3.90.35	SERVIÇOS DE CONSULTORIA	0.01.00	30.000,00			
3.3.90.36	OUTROS SERVIÇOS DE TERCEIROS - PESSOA FÍSICA	0.01.00	175.000,00			
3.3.90.39	OUTROS SERVIÇOS DE TERCEIROS - PESSOA JURÍDICA	0.01.00	250.000,00			
3.3.90.91	SENTENÇAS JUDICIAIS	0.01.00	10.000,00			
3.3.90.92	DESPESAS DE EXERCÍCIOS ANTERIORES	0.01.00	20.000,00			
3.3.90.93	INDENIZAÇÕES E RESTITUIÇÕES	0.01.00	74.000,00			
3.3.91.00	APLICAÇÕES DIRETAS- INTRA-ORÇAMENTÁRIAS	0.000.000		50.000,00		
3.3.91.97	APORTE PARA COBERTURA DO DÉFICIT ATUARIAL DO RPPS	0.01.00	50.000,00			
4.0.00.00	DESPESAS DE CAPITAL	0.000.000				480.000,00
4.4.00.00	INVESTIMENTOS	0.000.000			480.000,00	
4.4.90.00	APLICAÇÕES DIRETAS	0.000.000		480.000,00		
4.4.90.51	OBRAS E INSTALAÇÕES	0.01.00	400.000,00			
4.4.90.52	EQUIPAMENTOS E MATERIAL PERMANENTE	0.01.00	80.000,00			
<b>TOTAL</b>						<b>3.705.000,00</b>

**PREFEITURA MUNICIPAL DE TRINDADE**

AV. CENTRAL Nº 160 - CNPJ:11040912/0001-03

Anexo 02

Page 2

Orçamento Programa - Exercício de 2021

**NATUREZA DA DESPESA POR ORGÃO E UNIDADE**

Lei: 1022, Data: 17/12/2020

PODER 02 PODER EXECUTIVO						
ORGÃO 01 UNIDADE DE CONTROLE INTERNO						
UNIDADE 00 UNIDADE DE CONTROLE INTERNO						
Código	Especificação	F.R.	Elemento	Modalidade	Grupo	Categoria Econômica
3.0.00.00	DESPESAS CORRENTES	0.000.000				102.000,00
3.1.00.00	PESSOAL E ENCARGOS SOCIAIS	0.000.000			72.000,00	
3.1.90.00	APLICAÇÕES DIRETAS	0.000.000		70.000,00		
3.1.90.04	CONTRATAÇÃO POR TEMPO DETERMINADO	0.01.00	5.000,00			
3.1.90.11	VENCIMENTOS E VANTAGENS FIXAS - PESSOAL CIVIL	0.01.00	50.000,00			
3.1.90.13	OBRIGAÇÕES PATRONAIS	0.01.00	5.000,00			
3.1.90.16	OUTRAS DESPESAS VARIÁVEIS - PESSOAL CIVIL	0.01.00	5.000,00			
3.1.90.94	INDENIZAÇÕES E RESTITUIÇÕES TRABALHISTAS	0.01.00	5.000,00			
3.1.91.00	APLICAÇÕES DIRETAS- INTRA-ORÇAMENTÁRIAS	0.000.000		2.000,00		
3.1.91.13	OBRIGAÇÕES PATRONAIS	0.01.00	2.000,00			
3.3.00.00	OUTRAS DESPESAS CORRENTES	0.000.000			30.000,00	
3.3.90.00	APLICAÇÕES DIRETAS	0.000.000		30.000,00		
3.3.90.04	CONTRATAÇÃO POR TEMPO DETERMINADO	0.01.00	2.000,00			
3.3.90.08	OUTROS BENEFÍCIOS ASSISTENCIAIS DO SERVIDOR E DO MILITAR	0.01.00	2.000,00			
3.3.90.14	DIÁRIAS - CIVIL	0.01.00	6.000,00			
3.3.90.30	MATERIAL DE CONSUMO	0.01.00	5.000,00			
3.3.90.33	PASSAGENS E DESPESAS COM LOCOMOÇÃO	0.01.00	5.000,00			
3.3.90.36	OUTROS SERVIÇOS DE TERCEIROS - PESSOA FÍSICA	0.01.00	5.000,00			
3.3.90.39	OUTROS SERVIÇOS DE TERCEIROS - PESSOA JURÍDICA	0.01.00	5.000,00			
4.0.00.00	DESPESAS DE CAPITAL	0.000.000				20.000,00
4.4.00.00	INVESTIMENTOS	0.000.000			20.000,00	
4.4.90.00	APLICAÇÕES DIRETAS	0.000.000		20.000,00		
4.4.90.52	EQUIPAMENTOS E MATERIAL PERMANENTE	0.01.00	20.000,00			
<b>TOTAL</b>						<b>122.000,00</b>

**PREFEITURA MUNICIPAL DE TRINDADE**

AV. CENTRAL Nº 160 - CNPJ:11040912/0001-03

Orçamento Programa - Exercício de 2021

**NATUREZA DA DESPESA POR ORGÃO E UNIDADE**

Anexo 02

Page 3

Lei: 1022, Data: 17/12/2020

PODER	02 - PODER EXECUTIVO					
ORGÃO	02 GABINETE DO PREFEITO					
UNIDADE	00 GABINETE DO PREFEITO					
Código	Especificação	F.R.	Elemento	Modalidade	Grupo	Categoria Econômica
3.0.00.00	DESPESAS CORRENTES	0.000.000				1.057.000,00
3.1.00.00	PESSOAL E ENCARGOS SOCIAIS	0.000.000			679.000,00	
3.1.90.00	APLICAÇÕES DIRETAS	0.000.000		674.000,00		
3.1.90.04	CONTRATAÇÃO POR TEMPO DETERMINADO	0.01.00	10.000,00			
3.1.90.11	VENCIMENTOS E VANTAGENS FIXAS - PESSOAL CIVIL	0.01.00	560.000,00			
3.1.90.13	OBRIGAÇÕES PATRONAIS	0.01.00	94.000,00			
3.1.90.16	OUTRAS DESPESAS VARIÁVEIS - PESSOAL CIVIL	0.01.00	5.000,00			
3.1.90.94	INDENIZAÇÕES E RESTITUIÇÕES TRABALHISTAS	0.01.00	5.000,00			
3.1.91.00	APLICAÇÕES DIRETAS- INTRA-ORÇAMENTÁRIAS	0.000.000		5.000,00		
3.1.91.13	OBRIGAÇÕES PATRONAIS	0.01.00	5.000,00			
3.3.00.00	OUTRAS DESPESAS CORRENTES	0.000.000			378.000,00	
3.3.50.00	TRANSFERÊNCIAS A INSTITUIÇÕES PRIVADAS SEM FINS LUCRATIVOS	0.000.000		80.000,00		
3.3.50.41	CONTRIBUIÇÕES	0.01.00	80.000,00			
3.3.90.00	APLICAÇÕES DIRETAS	0.000.000		293.000,00		
3.3.90.04	CONTRATAÇÃO POR TEMPO DETERMINADO	0.01.00	6.000,00			
3.3.90.08	OUTROS BENEFÍCIOS ASSISTENCIAIS DO SERVIDOR E DO MILITAR	0.01.00	7.000,00			
3.3.90.14	DIÁRIAS - CIVIL	0.01.00	18.000,00			
3.3.90.30	MATERIAL DE CONSUMO	0.01.00	20.000,00			
3.3.90.31	PREMIAÇÕES CULTURAIS, ARTÍSTICAS, CIENTÍFICAS, DESPORTIVAS E	0.01.00	2.000,00			
3.3.90.33	PASSAGENS E DESPESAS COM LOCOMOÇÃO	0.01.00	5.000,00			
3.3.90.35	SERVIÇOS DE CONSULTORIA	0.01.00	10.000,00			
3.3.90.36	OUTROS SERVIÇOS DE TERCEIROS - PESSOA FÍSICA	0.01.00	70.000,00			
3.3.90.39	OUTROS SERVIÇOS DE TERCEIROS - PESSOA JURÍDICA	0.01.00	150.000,00			
3.3.90.92	DESPESAS DE EXERCÍCIOS ANTERIORES	0.01.00	5.000,00			
3.3.91.00	APLICAÇÕES DIRETAS- INTRA-ORÇAMENTÁRIAS	0.000.000		5.000,00		
3.3.91.97	APORTE PARA COBERTURA DO DÉFICIT ATUARIAL DO RPPS	0.01.00	5.000,00			
4.0.00.00	DESPESAS DE CAPITAL	0.000.000				20.000,00
4.4.00.00	INVESTIMENTOS	0.000.000			20.000,00	
4.4.90.00	APLICAÇÕES DIRETAS	0.000.000		20.000,00		
4.4.90.52	EQUIPAMENTOS E MATERIAL PERMANENTE	0.01.00	20.000,00			
<b>TOTAL</b>						<b>1.077.000,00</b>

**PREFEITURA MUNICIPAL DE TRINDADE**

AV. CENTRAL Nº 160 - CNPJ:11040912/0001-03

Anexo 02

Page 4

Orçamento Programa - Exercício de 2021

**NATUREZA DA DESPESA POR ORGÃO E UNIDADE**

Lei: 1022, Data: 17/12/2020

Código	Especificação	F.R.	Elemento	Modalidade	Grupo	Categoria Econômica
3.0.00.00	DESPESAS CORRENTES	0.000.000				5.000,00
3.3.00.00	OUTRAS DESPESAS CORRENTES	0.000.000			5.000,00	
3.3.91.00	APLICAÇÕES DIRETAS- INTRA-ORÇAMENTÁRIAS	0.000.000		5.000,00		
3.3.91.97	APORTE PARA COBERTURA DO DÉFICIT ATUARIAL DO RPPS	0.01.00	5.000,00			
<b>TOTAL</b>						<b>5.000,00</b>

*Lucas*

**PREFEITURA MUNICIPAL DE TRINDADE**

AV. CENTRAL Nº 160 - CNPJ:11040912/0001-03

Anexo 02

Page 5

Orçamento Programa - Exercício de 2021

**NATUREZA DA DESPESA POR ORGÃO E UNIDADE**

Lei: 1022, Data: 17/12/2020

PODER	02 PODER EXECUTIVO					
ORGÃO	03 SECRETARIA DE ADMINISTRAÇÃO					
UNIDADE	01 GABINETE DO SECRETARIO					
Código	Especificação	F.R.	Elemento	Modalidade	Grupo	Categoria Econômica
3.0.00.00	DESPESAS CORRENTES	0.000.000				1.064.000,00
3.1.00.00	PESSOAL E ENCARGOS SOCIAIS	0.000.000			27.000,00	
3.1.90.00	APLICAÇÕES DIRETAS	0.000.000		22.000,00		
3.1.90.04	CONTRATAÇÃO POR TEMPO DETERMINADO	0.01.00	5.000,00			
3.1.90.11	VENCIMENTOS E VANTAGENS FIXAS - PESSOAL CIVIL	0.01.00	5.000,00			
3.1.90.13	OBRIGAÇÕES PATRONAIS	0.01.00	5.000,00			
3.1.90.16	OUTRAS DESPESAS VARIÁVEIS - PESSOAL CIVIL	0.01.00	2.000,00			
3.1.90.94	INDENIZAÇÕES E RESTITUIÇÕES TRABALHISTAS	0.01.00	5.000,00			
3.1.91.00	APLICAÇÕES DIRETAS- INTRA-ORÇAMENTÁRIAS	0.000.000		5.000,00		
3.1.91.13	OBRIGAÇÕES PATRONAIS	0.01.00	5.000,00			
3.3.00.00	OUTRAS DESPESAS CORRENTES	0.000.000			1.037.000,00	
3.3.90.00	APLICAÇÕES DIRETAS	0.000.000		1.022.000,00		
3.3.90.04	CONTRATAÇÃO POR TEMPO DETERMINADO	0.01.00	1.000,00			
3.3.90.08	OUTROS BENEFÍCIOS ASSISTENCIAIS DO SERVIDOR E DO MILITAR	0.01.00	2.000,00			
3.3.90.14	DIÁRIAS - CIVIL	0.01.00	10.000,00			
3.3.90.30	MATERIAL DE CONSUMO	0.01.00	75.000,00			
3.3.90.31	PREMIAÇÕES CULTURAIS, ARTÍSTICAS, CIENTÍFICAS, DESPORTIVAS E	0.01.00	2.000,00			
3.3.90.33	PASSAGENS E DESPESAS COM LOCOMOÇÃO	0.01.00	5.000,00			
3.3.90.36	OUTROS SERVIÇOS DE TERCEIROS - PESSOA FÍSICA	0.01.00	62.000,00			
3.3.90.39	OUTROS SERVIÇOS DE TERCEIROS - PESSOA JURÍDICA	0.01.00	865.000,00			
3.3.91.00	APLICAÇÕES DIRETAS- INTRA-ORÇAMENTÁRIAS	0.000.000		15.000,00		
3.3.91.97	APORTE PARA COBERTURA DO DÉFICIT ATUARIAL DO RPPS	0.01.00	15.000,00			
4.0.00.00	DESPESAS DE CAPITAL	0.000.000				10.000,00
4.4.00.00	INVESTIMENTOS	0.000.000			10.000,00	
4.4.90.00	APLICAÇÕES DIRETAS	0.000.000		10.000,00		
4.4.90.52	EQUIPAMENTOS E MATERIAL PERMANENTE	0.01.00	10.000,00			
<b>TOTAL</b>						<b>1.074.000,00</b>

**PREFEITURA MUNICIPAL DE TRINDADE**

AV. CENTRAL Nº 160 - CNPJ:11040912/0001-03

Anexo 02

Page 6

Orçamento Programa - Exercício de 2021

**NATUREZA DA DESPESA POR ORGÃO E UNIDADE**

Lei: 1022, Data: 17/12/2020

PODER	02 PODER EXECUTIVO					
ORGÃO	03 SECRETARIA DE ADMINISTRAÇÃO					
UNIDADE	02 DEPARTAMENTO DE ADMINISTRAÇÃO GERAL					
Código	Especificação	F.R.	Elemento	Modalidade	Grupo	Categoria Econômica
3.0.00.00	DESPESAS CORRENTES	0.000.000				3.384.000,00
3.1.00.00	PESSOAL E ENCARGOS SOCIAIS	0.000.000			2.917.000,00	
3.1.90.00	APLICAÇÕES DIRETAS	0.000.000		2.067.000,00		
3.1.90.04	CONTRATAÇÃO POR TEMPO DETERMINADO	0.01.00	70.000,00			
3.1.90.11	VENCIMENTOS E VANTAGENS FIXAS - PESSOAL CIVIL	0.01.00	1.620.000,00			
3.1.90.13	OBRIGAÇÕES PATRONAIS	0.01.00	350.000,00			
3.1.90.16	OUTRAS DESPESAS VARIÁVEIS - PESSOAL CIVIL	0.01.00	7.000,00			
3.1.90.92	DESPESAS DE EXERCÍCIOS ANTERIORES	0.01.00	10.000,00			
3.1.90.94	INDENIZAÇÕES E RESTITUIÇÕES TRABALHISTAS	0.01.00	10.000,00			
3.1.91.00	APLICAÇÕES DIRETAS- INTRA-ORÇAMENTÁRIAS	0.000.000		850.000,00		
3.1.91.13	OBRIGAÇÕES PATRONAIS	0.01.00	850.000,00			
3.2.00.00	JUROS E ENCARGOS DA DÍVIDA	0.000.000			55.000,00	
3.2.90.00	APLICAÇÕES DIRETAS	0.000.000		55.000,00		
3.2.90.21	JUROS SOBRE A DÍVIDA POR CONTRATO	0.01.00	50.000,00			
3.2.90.22	OUTROS ENCARGOS SOBRE A DÍVIDA POR CONTRATO	0.01.00	5.000,00			
3.3.00.00	OUTRAS DESPESAS CORRENTES	0.000.000			412.000,00	
3.3.50.00	TRANSFERÊNCIAS A INSTITUIÇÕES PRIVADAS SEM FINS LUCRATIVOS	0.000.000		10.000,00		
3.3.50.41	CONTRIBUIÇÕES	0.01.00	10.000,00			
3.3.71.00	TRANSFERÊNCIA A CONSÓRCIOS PÚBLICOS	0.000.000		5.000,00		
3.3.71.70	RATEIO PELA PARTICIPAÇÃO EM CONSÓRCIO PÚBLICO	0.01.00	5.000,00			
3.3.90.00	APLICAÇÕES DIRETAS	0.000.000		392.000,00		
3.3.90.04	CONTRATAÇÃO POR TEMPO DETERMINADO	0.01.00	2.000,00			
3.3.90.08	OUTROS BENEFÍCIOS ASSISTENCIAIS DO SERVIDOR E DO MILITAR	0.01.00	7.000,00			
3.3.90.14	DIÁRIAS - CIVIL	0.01.00	6.000,00			
3.3.90.29	DISTRIBUIÇÃO DE RESULTADO DE EMPRESAS ESTATAIS DEPENDENTES	0.01.00	5.000,00			
3.3.90.30	MATERIAL DE CONSUMO	0.01.00	40.000,00			
3.3.90.33	PASSAGENS E DESPESAS COM LOCOMOÇÃO	0.01.00	2.000,00			
3.3.90.36	OUTROS SERVIÇOS DE TERCEIROS - PESSOA FÍSICA	0.01.00	325.000,00			
3.3.90.39	OUTROS SERVIÇOS DE TERCEIROS - PESSOA JURÍDICA	0.01.00	5.000,00			
3.3.91.00	APLICAÇÕES DIRETAS- INTRA-ORÇAMENTÁRIAS	0.000.000		5.000,00		
3.3.91.97	APOORTE PARA COBERTURA DO DÉFICIT ATUARIAL DO RPPS	0.01.00	5.000,00			
4.0.00.00	DESPESAS DE CAPITAL	0.000.000				90.000,00
4.4.00.00	INVESTIMENTOS	0.000.000			90.000,00	
4.4.90.00	APLICAÇÕES DIRETAS	0.000.000		90.000,00		
4.4.90.51	OBRAS E INSTALAÇÕES	0.01.00	20.000,00			
4.4.90.52	EQUIPAMENTOS E MATERIAL PERMANENTE	0.01.00	70.000,00			
<b>TOTAL</b>						<b>3.474.000,00</b>

*juiz*

**PREFEITURA MUNICIPAL DE TRINDADE**

AV. CENTRAL Nº 160 - CNPJ:11040912/0001-03

Anexo 02

Page 7

Orçamento Programa - Exercício de 2021

**NATUREZA DA DESPESA POR ORGÃO E UNIDADE**

Lei: 1022, Data: 17/12/2020

PODER 02 PODER EXECUTIVO						
ORGÃO 04 SECRETARIA DE FINANÇAS						
UNIDADE 01 GABINETE DO SECRETARIO DE FINANÇAS						
Código	Especificação	F.R.	Elemento	Modalidade	Grupo	Categoria Econômica
3.0.00.00	DESPESAS CORRENTES	0.000.000				511.000,00
3.1.00.00	PESSOAL E ENCARGOS SOCIAIS	0.000.000			423.000,00	
3.1.90.00	APLICAÇÕES DIRETAS	0.000.000		418.000,00		
3.1.90.04	CONTRATAÇÃO POR TEMPO DETERMINADO	0.01.00	18.000,00			
3.1.90.11	VENCIMENTOS E VANTAGENS FIXAS - PESSOAL CIVIL	0.01.00	388.000,00			
3.1.90.13	OBRIGAÇÕES PATRONAIS	0.01.00	5.000,00			
3.1.90.16	OUTRAS DESPESAS VARIÁVEIS - PESSOAL CIVIL	0.01.00	2.000,00			
3.1.90.94	INDENIZAÇÕES E RESTITUIÇÕES TRABALHISTAS	0.01.00	5.000,00			
3.1.91.00	APLICAÇÕES DIRETAS- INTRA-ORÇAMENTÁRIAS	0.000.000		5.000,00		
3.1.91.13	OBRIGAÇÕES PATRONAIS	0.01.00	5.000,00			
3.3.00.00	OUTRAS DESPESAS CORRENTES	0.000.000			88.000,00	
3.3.90.00	APLICAÇÕES DIRETAS	0.000.000		83.000,00		
3.3.90.04	CONTRATAÇÃO POR TEMPO DETERMINADO	0.01.00	2.000,00			
3.3.90.08	OUTROS BENEFÍCIOS ASSISTENCIAIS DO SERVIDOR E DO MILITAR	0.01.00	2.000,00			
3.3.90.14	DIÁRIAS - CIVIL	0.01.00	15.000,00			
3.3.90.30	MATERIAL DE CONSUMO	0.01.00	10.000,00			
3.3.90.31	PREMIAÇÕES CULTURAIS, ARTÍSTICAS, CIENTÍFICAS, DESPORTIVAS E	0.01.00	2.000,00			
3.3.90.33	PASSAGENS E DESPESAS COM LOCOMOÇÃO	0.01.00	2.000,00			
3.3.90.36	OUTROS SERVIÇOS DE TERCEIROS - PESSOA FÍSICA	0.01.00	5.000,00			
3.3.90.39	OUTROS SERVIÇOS DE TERCEIROS - PESSOA JURÍDICA	0.01.00	40.000,00			
3.3.90.92	DESPESAS DE EXERCÍCIOS ANTERIORES	0.01.00	5.000,00			
3.3.91.00	APLICAÇÕES DIRETAS- INTRA-ORÇAMENTÁRIAS	0.000.000		5.000,00		
3.3.91.97	APORTE PARA COBERTURA DO DÉFICIT ATUARIAL DO RPPS	0.01.00	5.000,00			
4.0.00.00	DESPESAS DE CAPITAL	0.000.000				10.000,00
4.4.00.00	INVESTIMENTOS	0.000.000			10.000,00	
4.4.90.00	APLICAÇÕES DIRETAS	0.000.000		10.000,00		
4.4.90.52	EQUIPAMENTOS E MATERIAL PERMANENTE	0.01.00	10.000,00			
<b>TOTAL</b>						<b>521.000,00</b>

*assinatura*

**PREFEITURA MUNICIPAL DE TRINDADE**

AV. CENTRAL Nº 160 - CNPJ:11040912/0001-03

Orçamento Programa - Exercício de 2021

Anexo 02

Page 8

**NATUREZA DA DESPESA POR ORGÃO E UNIDADE**

Lei: 1022, Data: 17/12/2020

Código	Especificação	F.R.	Elemento	Modalidade	Grupo	Categoria Econômica
02	PODER EXECUTIVO					
04	SECRETARIA DE FINANÇAS					
02	DEPARTAMENTO DE TRIBUTAÇÃO, RENDAS E FISCALIZAÇÃO					
3.0.00.00	DESPESAS CORRENTES	0.000.000				94.000,00
3.1.00.00	PESSOAL E ENCARGOS SOCIAIS	0.000.000			27.000,00	
3.1.90.00	APLICAÇÕES DIRETAS	0.000.000		22.000,00		
3.1.90.04	CONTRATAÇÃO POR TEMPO DETERMINADO	0.01.00	5.000,00			
3.1.90.11	VENCIMENTOS E VANTAGENS FIXAS - PESSOAL CIVIL	0.01.00	5.000,00			
3.1.90.13	OBRIGAÇÕES PATRONAIS	0.01.00	5.000,00			
3.1.90.16	OUTRAS DESPESAS VARIÁVEIS - PESSOAL CIVIL	0.01.00	2.000,00			
3.1.90.94	INDENIZAÇÕES E RESTITUIÇÕES TRABALHISTAS	0.01.00	5.000,00			
3.1.91.00	APLICAÇÕES DIRETAS- INTRA-ORÇAMENTÁRIAS	0.000.000		5.000,00		
3.1.91.13	OBRIGAÇÕES PATRONAIS	0.01.00	5.000,00			
3.3.00.00	OUTRAS DESPESAS CORRENTES	0.000.000			67.000,00	
3.3.90.00	APLICAÇÕES DIRETAS	0.000.000		62.000,00		
3.3.90.04	CONTRATAÇÃO POR TEMPO DETERMINADO	0.01.00	2.000,00			
3.3.90.08	OUTROS BENEFÍCIOS ASSISTENCIAIS DO SERVIDOR E DO MILITAR	0.01.00	2.000,00			
3.3.90.14	DIÁRIAS - CIVIL	0.01.00	2.000,00			
3.3.90.30	MATERIAL DE CONSUMO	0.01.00	5.000,00			
3.3.90.31	PREMIAÇÕES CULTURAIS, ARTÍSTICAS, CIENTÍFICAS, DESPORTIVAS E	0.01.00	2.000,00			
3.3.90.33	PASSAGENS E DESPESAS COM LOCOMOÇÃO	0.01.00	2.000,00			
3.3.90.35	SERVIÇOS DE CONSULTORIA	0.01.00	10.000,00			
3.3.90.36	OUTROS SERVIÇOS DE TERCEIROS - PESSOA FÍSICA	0.01.00	25.000,00			
3.3.90.39	OUTROS SERVIÇOS DE TERCEIROS - PESSOA JURÍDICA	0.01.00	10.000,00			
3.3.90.92	DESPESAS DE EXERCÍCIOS ANTERIORES	0.01.00	2.000,00			
3.3.91.00	APLICAÇÕES DIRETAS- INTRA-ORÇAMENTÁRIAS	0.000.000		5.000,00		
3.3.91.97	APORTE PARA COBERTURA DO DÉFICIT ATUARIAL DO RPPS	0.01.00	5.000,00			
4.0.00.00	DESPESAS DE CAPITAL	0.000.000				20.000,00
4.4.00.00	INVESTIMENTOS	0.000.000			20.000,00	
4.4.90.00	APLICAÇÕES DIRETAS	0.000.000		20.000,00		
4.4.90.52	EQUIPAMENTOS E MATERIAL PERMANENTE	0.01.00	20.000,00			
<b>TOTAL</b>						<b>114.000,00</b>



**PREFEITURA MUNICIPAL DE TRINDADE**

AV. CENTRAL Nº 160 - CNPJ:11040912/0001-03

Anexo 02

Page 9

Orçamento Programa - Exercício de 2021

**NATUREZA DA DESPESA POR ORGÃO E UNIDADE**

Lei: 1022, Data: 17/12/2020

PODER	02 PODER EXECUTIVO					
ORGÃO	04 SECRETARIA DE FINANÇAS					
UNIDADE	03 DEPARTAMENTO DE ORÇAMENTO, CONTABILIDADE E TESOUREARIA					
Código	Especificação	F.R.	Elemento	Modalidade	Grupo	Categoria Econômica
3.0.00.00	DESPESAS CORRENTES	0.000.000				652.000,00
3.1.00.00	PESSOAL E ENCARGOS SOCIAIS	0.000.000			35.000,00	
3.1.90.00	APLICAÇÕES DIRETAS	0.000.000		30.000,00		
3.1.90.04	CONTRATAÇÃO POR TEMPO DETERMINADO	0.01.00	5.000,00			
3.1.90.11	VENCIMENTOS E VANTAGENS FIXAS - PESSOAL CIVIL	0.01.00	5.000,00			
3.1.90.13	OBRIGAÇÕES PATRONAIS	0.01.00	5.000,00			
3.1.90.16	OUTRAS DESPESAS VARIÁVEIS - PESSOAL CIVIL	0.01.00	5.000,00			
3.1.90.92	DESPESAS DE EXERCÍCIOS ANTERIORES	0.01.00	5.000,00			
3.1.90.94	INDENIZAÇÕES E RESTITUIÇÕES TRABALHISTAS	0.01.00	5.000,00			
3.1.91.00	APLICAÇÕES DIRETAS- INTRA-ORÇAMENTÁRIAS	0.000.000		5.000,00		
3.1.91.13	OBRIGAÇÕES PATRONAIS	0.01.00	5.000,00			
3.2.00.00	JUROS E ENCARGOS DA DÍVIDA	0.000.000			55.000,00	
3.2.90.00	APLICAÇÕES DIRETAS	0.000.000		55.000,00		
3.2.90.21	JUROS SOBRE A DÍVIDA POR CONTRATO	0.01.00	50.000,00			
3.2.90.22	OUTROS ENCARGOS SOBRE A DÍVIDA POR CONTRATO	0.01.00	5.000,00			
3.3.00.00	OUTRAS DESPESAS CORRENTES	0.000.000			562.000,00	
3.3.90.00	APLICAÇÕES DIRETAS	0.000.000		557.000,00		
3.3.90.04	CONTRATAÇÃO POR TEMPO DETERMINADO	0.01.00	4.000,00			
3.3.90.08	OUTROS BENEFÍCIOS ASSISTENCIAIS DO SERVIDOR E DO MILITAR	0.01.00	2.000,00			
3.3.90.14	DIÁRIAS - CIVIL	0.01.00	6.000,00			
3.3.90.30	MATERIAL DE CONSUMO	0.01.00	5.000,00			
3.3.90.33	PASSAGENS E DESPESAS COM LOCOMOÇÃO	0.01.00	5.000,00			
3.3.90.35	SERVIÇOS DE CONSULTORIA	0.01.00	20.000,00			
3.3.90.36	OUTROS SERVIÇOS DE TERCEIROS - PESSOA FÍSICA	0.01.00	45.000,00			
3.3.90.39	OUTROS SERVIÇOS DE TERCEIROS - PESSOA JURÍDICA	0.01.00	5.000,00			
3.3.90.47	OBRIGAÇÕES TRIBUTÁRIAS E CONTRIBUTIVAS	0.01.00	440.000,00			
3.3.90.91	SENTENÇAS JUDICIAIS	0.01.00	10.000,00			
3.3.90.92	DESPESAS DE EXERCÍCIOS ANTERIORES	0.01.00	5.000,00			
3.3.90.93	INDENIZAÇÕES E RESTITUIÇÕES	0.01.00	10.000,00			
3.3.91.00	APLICAÇÕES DIRETAS- INTRA-ORÇAMENTÁRIAS	0.000.000		5.000,00		
3.3.91.97	APORTE PARA COBERTURA DO DÉFICIT ATUARIAL DO RPPS	0.01.00	5.000,00			
4.0.00.00	DESPESAS DE CAPITAL	0.000.000				360.000,00
4.4.00.00	INVESTIMENTOS	0.000.000			10.000,00	
4.4.90.00	APLICAÇÕES DIRETAS	0.000.000		10.000,00		
4.4.90.52	EQUIPAMENTOS E MATERIAL PERMANENTE	0.01.00	10.000,00			
4.6.00.00	AMORTIZAÇÃO DA DÍVIDA	0.000.000			350.000,00	
4.6.90.00	APLICAÇÕES DIRETAS	0.000.000		350.000,00		
4.6.90.71	PRINCIPAL DA DÍVIDA CONTRATUAL RESGATADA	0.01.00	350.000,00			
9.0.00.00	RESERVA DE CONTINGÊNCIA	0.000.000				840.000,00
9.9.00.00	RESERVA DE CONTINGÊNCIA	0.000.000			840.000,00	
9.9.99.00	A DEFINIR	0.000.000		840.000,00		
9.9.99.99	A CLASSIFICAR	0.01.00	840.000,00			
<b>TOTAL</b>						<b>1.852.000,00</b>

**PREFEITURA MUNICIPAL DE TRINDADE**

AV. CENTRAL Nº 160 - CNPJ:11040912/0001-03

Orçamento Programa - Exercício de 2021

**NATUREZA DA DESPESA POR ORGÃO E UNIDADE**

Anexo 02

Page 10

Lei: 1022, Data: 17/12/2020

PODER	02 PODER EXECUTIVO					
ORGÃO	05 SECRETARIA DE EDUCAÇÃO, CULTURA E ESPORTES E TURISMO					
UNIDADE	01 GABINETE DO SECRETARIO DE EDUCAÇÃO					
Código	Especificação	F.R.	Elemento	Modalidade	Grupo	Categoria Econômica
3.0.00.00	DESPESAS CORRENTES	0.000.000				892.000,00
3.1.00.00	PESSOAL E ENCARGOS SOCIAIS	0.000.000			120.000,00	
3.1.90.00	APLICAÇÕES DIRETAS	0.000.000		105.000,00		
3.1.90.04	CONTRATAÇÃO POR TEMPO DETERMINADO	0.01.00	5.000,00			
3.1.90.11	VENCIMENTOS E VANTAGENS FIXAS - PESSOAL CIVIL	0.01.00	15.000,00			
3.1.90.11	VENCIMENTOS E VANTAGENS FIXAS - PESSOAL CIVIL	0.01.00	60.000,00			
3.1.90.13	OBRIGAÇÕES PATRONAIS	0.01.00	5.000,00			
3.1.90.16	OUTRAS DESPESAS VARIÁVEIS - PESSOAL CIVIL	0.01.00	5.000,00			
3.1.90.94	INDENIZAÇÕES E RESTITUIÇÕES TRABALHISTAS	0.01.00	10.000,00			
3.1.90.94	INDENIZAÇÕES E RESTITUIÇÕES TRABALHISTAS	0.01.00	5.000,00			
3.1.91.00	APLICAÇÕES DIRETAS- INTRA-ORÇAMENTÁRIAS	0.000.000		15.000,00		
3.1.91.13	OBRIGAÇÕES PATRONAIS	0.01.00	10.000,00			
3.1.91.13	OBRIGAÇÕES PATRONAIS	0.01.00	5.000,00			
3.3.00.00	OUTRAS DESPESAS CORRENTES	0.000.000			772.000,00	
3.3.90.00	APLICAÇÕES DIRETAS	0.000.000		757.000,00		
3.3.90.04	CONTRATAÇÃO POR TEMPO DETERMINADO	0.01.00	6.000,00			
3.3.90.08	OUTROS BENEFÍCIOS ASSISTENCIAIS DO SERVIDOR E DO MILITAR	0.01.00	2.000,00			
3.3.90.14	DIÁRIAS - CIVIL	0.01.00	20.000,00			
3.3.90.30	MATERIAL DE CONSUMO	0.01.00	10.000,00			
3.3.90.30	MATERIAL DE CONSUMO	0.01.00	312.000,00			
3.3.90.31	PREMIAÇÕES CULTURAIS, ARTÍSTICAS, CIENTÍFICAS, DESPORTIVAS E	0.01.00	10.000,00			
3.3.90.33	PASSAGENS E DESPESAS COM LOCOMOÇÃO	0.01.00	10.000,00			
3.3.90.36	OUTROS SERVIÇOS DE TERCEIROS - PESSOA FÍSICA	0.01.00	315.000,00			
3.3.90.39	OUTROS SERVIÇOS DE TERCEIROS - PESSOA JURÍDICA	0.01.00	62.000,00			
3.3.90.92	DESPESAS DE EXERCÍCIOS ANTERIORES	0.01.00	10.000,00			
3.3.91.00	APLICAÇÕES DIRETAS- INTRA-ORÇAMENTÁRIAS	0.000.000		15.000,00		
3.3.91.97	APORTE PARA COBERTURA DO DÉFICIT ATUARIAL DO RPPS	0.01.00	15.000,00			
4.0.00.00	DESPESAS DE CAPITAL	0.000.000				20.000,00
4.4.00.00	INVESTIMENTOS	0.000.000			20.000,00	
4.4.90.00	APLICAÇÕES DIRETAS	0.000.000		20.000,00		
4.4.90.52	EQUIPAMENTOS E MATERIAL PERMANENTE	0.01.00	20.000,00			
<b>TOTAL</b>						<b>912.000,00</b>

**PREFEITURA MUNICIPAL DE TRINDADE**

AV. CENTRAL Nº 160 - CNPJ:11040912/0001-03

Anexo 02

Page 11

Orçamento Programa - Exercício de 2021

**NATUREZA DA DESPESA POR ORGÃO E UNIDADE**

Lei: 1022, Data: 17/12/2020

PODER	02 - PODER EXECUTIVO					
ORGÃO	05 SECRETARIA DE EDUCAÇÃO, CULTURA E ESPORTES E TURISMO					
UNIDADE	02 DEPARTAMENTO DE EDUCAÇÃO INFANTIL, FUNDAMENTAL E OUTROS					
Código	Especificação	F.R.	Elemento	Modalidade	Grupo	Categoria Econômica
3 0. 00. 00	DESPESAS CORRENTES	0.000.000				30.929.000,00
3 1 00. 00	PESSOAL E ENCARGOS SOCIAIS	0.000.000			28.779.000,00	
3. 1 90. 00	APLICAÇÕES DIRETAS	0.000.000		21.059.000,00		
3. 1 90. 04	CONTRATAÇÃO POR TEMPO DETERMINADO	0.01.00	20.000,00			
3 1 90. 04	CONTRATAÇÃO POR TEMPO DETERMINADO	0.01.00	45.000,00			
3. 1. 90. 11	VENCIMENTOS E VANTAGENS FIXAS - PESSOAL CIVIL	0.01.00	15.000.000,00			
3 1 90 11	VENCIMENTOS E VANTAGENS FIXAS - PESSOAL CIVIL	0.01.00	5.850.000,00			
3 1 90. 13	OBRIGAÇÕES PATRONAIS	0.01.00	10.000,00			
3. 1. 90. 13	OBRIGAÇÕES PATRONAIS	0.01.00	80.000,00			
3. 1. 90. 16	OUTRAS DESPESAS VARIÁVEIS - PESSOAL CIVIL	0.01.00	5.000,00			
3. 1. 90. 16	OUTRAS DESPESAS VARIÁVEIS - PESSOAL CIVIL	0.01.00	19.000,00			
3. 1. 90. 94	INDENIZAÇÕES E RESTITUIÇÕES TRABALHISTAS	0.01.00	10.000,00			
3. 1. 90. 94	INDENIZAÇÕES E RESTITUIÇÕES TRABALHISTAS	0.01.00	20.000,00			
3. 1. 91. 00	APLICAÇÕES DIRETAS- INTRA-ORÇAMENTÁRIAS	0.000.000		7.720.000,00		
3. 1. 91. 13	OBRIGAÇÕES PATRONAIS	0.01.00	6.000.000,00			
3. 1. 91. 13	OBRIGAÇÕES PATRONAIS	0.01.00	1.720.000,00			
3 3. 00. 00	OUTRAS DESPESAS CORRENTES	0.000.000			2.150.000,00	
3. 3. 90. 00	APLICAÇÕES DIRETAS	0.000.000		2.120.000,00		
3 3 90 04	CONTRATAÇÃO POR TEMPO DETERMINADO	0.01.00	10.000,00			
3. 3. 90. 04	CONTRATAÇÃO POR TEMPO DETERMINADO	0.01.00	14.000,00			
3. 3. 90. 08	OUTROS BENEFÍCIOS ASSISTENCIAIS DO SERVIDOR E DO MILITAR	0.01.00	6.000,00			
3. 3. 90. 08	OUTROS BENEFÍCIOS ASSISTENCIAIS DO SERVIDOR E DO MILITAR	0.01.00	98.000,00			
3. 3. 90. 14	DIÁRIAS - CIVIL	0.01.00	22.000,00			
3 3 90. 30	MATERIAL DE CONSUMO	0.01.00	15.000,00			
3. 3. 90. 30	MATERIAL DE CONSUMO	0.01.00	220.000,00			
3 3 90. 31	PREMIAÇÕES CULTURAIS, ARTÍSTICAS, CIENTÍFICAS, DESPORTIVAS E	0.01.00	5.000,00			
3. 3. 90. 32	MATERIAL, BEM OU SERVIÇO PARA DISTRIBUIÇÃO GRATUITA	0.01.00	2.000,00			
3. 3. 90. 32	MATERIAL, BEM OU SERVIÇO PARA DISTRIBUIÇÃO GRATUITA	0.01.00	2.000,00			
3. 3. 90. 33	PASSAGENS E DESPESAS COM LOCOMOÇÃO	0.01.00	9.000,00			
3. 3. 90. 35	SERVIÇOS DE CONSULTORIA	0.01.00	5.000,00			
3. 3. 90. 36	OUTROS SERVIÇOS DE TERCEIROS - PESSOA FÍSICA	0.01.00	5.000,00			
3. 3. 90. 36	OUTROS SERVIÇOS DE TERCEIROS - PESSOA FÍSICA	0.01.00	1.227.000,00			
3. 3. 90. 39	OUTROS SERVIÇOS DE TERCEIROS - PESSOA JURÍDICA	0.01.00	40.000,00			
3. 3. 90. 39	OUTROS SERVIÇOS DE TERCEIROS - PESSOA JURÍDICA	0.01.00	440.000,00			
3 3 91. 00	APLICAÇÕES DIRETAS- INTRA-ORÇAMENTÁRIAS	0.000.000		30.000,00		
3. 3. 91. 97	APORTE PARA COBERTURA DO DÉFICIT ATUARIAL DO RPPS	0.01.00	30.000,00			
4 0. 00. 00	DESPESAS DE CAPITAL	0.000.000				350.000,00
4. 4 00 00	INVESTIMENTOS	0.000.000			350.000,00	
4. 4. 90. 00	APLICAÇÕES DIRETAS	0.000.000		350.000,00		
4. 4. 90. 51	OBRAS E INSTALAÇÕES	0.01.00	50.000,00			
4. 4. 90. 51	OBRAS E INSTALAÇÕES	0.01.00	200.000,00			
4. 4. 90. 52	EQUIPAMENTOS E MATERIAL PERMANENTE	0.01.00	50.000,00			
4 4 90. 52	EQUIPAMENTOS E MATERIAL PERMANENTE	0.01.00	50.000,00			
<b>TOTAL</b>						<b>31.279.000,00</b>

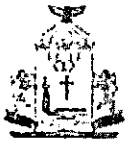
**PREFEITURA MUNICIPAL DE TRINDADE**

AV. CENTRAL Nº 160 - CNPJ:11040912/0001-03

Orçamento Programa - Exercício de 2021

**NATUREZA DA DESPESA POR ORGÃO E UNIDADE**

Anexo 02

Page 12

Lei: 1022, Data: 17/12/2020

Código	Especificação	F.R.	Elemento	Modalidade	Grupo	Categoria Econômica
PODER	02 PODER EXECUTIVO					
ORGÃO	05 SECRETARIA DE EDUCAÇÃO, CULTURA E ESPORTES E TURISMO					
UNIDADE	03 DEPARTAMENTO DE CULTURA					
3.0.00.00	DESPESAS CORRENTES	0.000.000				707.000,00
3.1.00.00	PESSOAL E ENCARGOS SOCIAIS	0.000.000			40.000,00	
3.1.90.00	APLICAÇÕES DIRETAS	0.000.000		35.000,00		
3.1.90.04	CONTRATAÇÃO POR TEMPO DETERMINADO	0.01.00	10.000,00			
3.1.90.11	VENCIMENTOS E VANTAGENS FIXAS - PESSOAL CIVIL	0.01.00	10.000,00			
3.1.90.13	OBRIGAÇÕES PATRONAIS	0.01.00	5.000,00			
3.1.90.16	OUTRAS DESPESAS VARIÁVEIS - PESSOAL CIVIL	0.01.00	5.000,00			
3.1.90.94	INDENIZAÇÕES E RESTITUIÇÕES TRABALHISTAS	0.01.00	5.000,00			
3.1.91.00	APLICAÇÕES DIRETAS- INTRA-ORÇAMENTÁRIAS	0.000.000		5.000,00		
3.1.91.13	OBRIGAÇÕES PATRONAIS	0.01.00	5.000,00			
3.3.00.00	OUTRAS DESPESAS CORRENTES	0.000.000			667.000,00	
3.3.90.00	APLICAÇÕES DIRETAS	0.000.000		662.000,00		
3.3.90.04	CONTRATAÇÃO POR TEMPO DETERMINADO	0.01.00	7.000,00			
3.3.90.08	OUTROS BENEFÍCIOS ASSISTENCIAIS DO SERVIDOR E DO MILITAR	0.01.00	5.000,00			
3.3.90.14	DIÁRIAS - CIVIL	0.01.00	5.000,00			
3.3.90.30	MATERIAL DE CONSUMO	0.01.00	25.000,00			
3.3.90.31	PREMIAÇÕES CULTURAIS, ARTÍSTICAS, CIENTÍFICAS, DESPORTIVAS E	0.01.00	10.000,00			
3.3.90.32	MATERIAL, BEM OU SERVIÇO PARA DISTRIBUIÇÃO GRATUITA	0.01.00	10.000,00			
3.3.90.33	PASSAGENS E DESPESAS COM LOCOMOÇÃO	0.01.00	5.000,00			
3.3.90.36	OUTROS SERVIÇOS DE TERCEIROS - PESSOA FÍSICA	0.01.00	50.000,00			
3.3.90.39	OUTROS SERVIÇOS DE TERCEIROS - PESSOA JURÍDICA	0.01.00	545.000,00			
3.3.91.00	APLICAÇÕES DIRETAS- INTRA-ORÇAMENTÁRIAS	0.000.000		5.000,00		
3.3.91.97	APORTE PARA COBERTURA DO DÉFICIT ATUARIAL DO RPPS	0.01.00	5.000,00			
4.0.00.00	DESPESAS DE CAPITAL	0.000.000				70.000,00
4.4.00.00	INVESTIMENTOS	0.000.000			70.000,00	
4.4.90.00	APLICAÇÕES DIRETAS	0.000.000		70.000,00		
4.4.90.51	OBRAS E INSTALAÇÕES	0.01.00	20.000,00			
4.4.90.52	EQUIPAMENTOS E MATERIAL PERMANENTE	0.01.00	50.000,00			
<b>TOTAL</b>						<b>777.000,00</b>

*jeff*

**PREFEITURA MUNICIPAL DE TRINDADE**

AV. CENTRAL Nº 160 - CNPJ:11040912/0001-03

Anexo 02

Page 13

Orçamento Programa - Exercício de 2021

**NATUREZA DA DESPESA POR ORGÃO E UNIDADE**

Lei: 1022, Data: 17/12/2020

Código	Especificação	F.R.	Elemento	Modalidade	Grupo	Categoria Econômica
PODER	02 PODER EXECUTIVO					
ORGÃO	05 SECRETARIA DE EDUCAÇÃO, CULTURA E ESPORTES E TURISMO					
UNIDADE	04 DEPARTAMENTO DE ESPORTES					
3.0 00 00	DESPESAS CORRENTES	0.000.000				156.000,00
3.1. 00. 00	PESSOAL E ENCARGOS SOCIAIS	0.000.000			30.000,00	
3.1. 90. 00	APLICAÇÕES DIRETAS	0.000.000		25.000,00		
3.1. 90. 04	CONTRATAÇÃO POR TEMPO DETERMINADO	0.01.00	5.000,00			
3.1. 90. 11	VENCIMENTOS E VANTAGENS FIXAS - PESSOAL CIVIL	0.01.00	5.000,00			
3.1. 90. 13	OBRIGAÇÕES PATRONAIS	0.01.00	5.000,00			
3.1. 90. 16	OUTRAS DESPESAS VARIÁVEIS - PESSOAL CIVIL	0.01.00	5.000,00			
3.1. 90. 94	INDENIZAÇÕES E RESTITUIÇÕES TRABALHISTAS	0.01.00	5.000,00			
3.1. 91. 00	APLICAÇÕES DIRETAS- INTRA-ORÇAMENTÁRIAS	0.000.000		5.000,00		
3.1. 91. 13	OBRIGAÇÕES PATRONAIS	0.01.00	5.000,00			
3.3. 00. 00	OUTRAS DESPESAS CORRENTES	0.000.000			126.000,00	
3.3. 90 00	APLICAÇÕES DIRETAS	0.000.000		121.000,00		
3.3. 90. 04	CONTRATAÇÃO POR TEMPO DETERMINADO	0.01.00	2.000,00			
3.3. 90 08	OUTROS BENEFÍCIOS ASSISTENCIAIS DO SERVIDOR E DO MILITAR	0.01.00	2.000,00			
3.3. 90. 30	MATERIAL DE CONSUMO	0.01.00	20.000,00			
3.3. 90. 31	PREMIAÇÕES CULTURAIS, ARTÍSTICAS, CIENTÍFICAS, DESPORTIVAS E	0.01.00	20.000,00			
3.3. 90. 32	MATERIAL, BEM OU SERVIÇO PARA DISTRIBUIÇÃO GRATUITA	0.01.00	2.000,00			
3.3. 90. 33	PASSAGENS E DESPESAS COM LOCOMOÇÃO	0.01.00	5.000,00			
3.3. 90. 36	OUTROS SERVIÇOS DE TERCEIROS - PESSOA FÍSICA	0.01.00	60.000,00			
3.3. 90. 39	OUTROS SERVIÇOS DE TERCEIROS - PESSOA JURÍDICA	0.01.00	10.000,00			
3.3. 91. 00	APLICAÇÕES DIRETAS- INTRA-ORÇAMENTÁRIAS	0.000.000		5.000,00		
3.3. 91. 97	APORTE PARA COBERTURA DO DÉFICIT ATUARIAL DO RPPS	0.01.00	5.000,00			
4.0. 00. 00	DESPESAS DE CAPITAL	0.000.000				50.000,00
4.4. 00. 00	INVESTIMENTOS	0.000.000			50.000,00	
4.4. 90. 00	APLICAÇÕES DIRETAS	0.000.000		50.000,00		
4.4. 90. 51	OBRAS E INSTALAÇÕES	0.01.00	30.000,00			
4.4. 90. 52	EQUIPAMENTOS E MATERIAL PERMANENTE	0.01.00	20.000,00			
<b>TOTAL</b>						<b>206.000,00</b>

*reilly*

**PREFEITURA MUNICIPAL DE TRINDADE**

AV. CENTRAL Nº 160 - CNPJ:11040912/0001-03

Anexo 02

Page 14

Orçamento Programa - Exercício de 2021

**NATUREZA DA DESPESA POR ORGÃO E UNIDADE**

Lei: 1022, Data: 17/12/2020

Código	Especificação	F.R.	Elemento	Modalidade	Grupo	Categoria Económica
PODER	02 PODER EXECUTIVO					
ORGÃO	05 SECRETARIA DE EDUCAÇÃO, CULTURA E ESPORTES E TURISMO					
UNIDADE	05 SUPORTE A EDUCAÇÃO - FNDE					
3 0.00.00	DESPESAS CORRENTES	0.000.000				1.029.000,00
3 3.00.00	OUTRAS DESPESAS CORRENTES	0.000.000			1.029.000,00	
3 3.90.00	APLICAÇÕES DIRETAS	0.000.000		1.029.000,00		
3 3.90.14	DIÁRIAS - CIVIL	0.05.00	2.000,00			
3 3.90.30	MATERIAL DE CONSUMO	0.05.00	810.000,00			
3 3.90.36	OUTROS SERVIÇOS DE TERCEIROS - PESSOA FÍSICA	0.05.00	105.000,00			
3 3.90.39	OUTROS SERVIÇOS DE TERCEIROS - PESSOA JURÍDICA	0.02.00	5.000,00			
3 3.90.39	OUTROS SERVIÇOS DE TERCEIROS - PESSOA JURÍDICA	0.05.00	100.000,00			
3 3.90.39	OUTROS SERVIÇOS DE TERCEIROS - PESSOA JURÍDICA	0.05.00	7.000,00			
<b>TOTAL</b>						<b>1.029.000,00</b>

**PREFEITURA MUNICIPAL DE TRINDADE**

AV. CENTRAL Nº 160 - CNPJ:11040912/0001-03

Anexo 02

Page 15

Orçamento Programa - Exercício de 2021

**NATUREZA DA DESPESA POR ORGÃO E UNIDADE**

Lei: 1022, Data: 17/12/2020

Código	Especificação	F.R.	Elemento	Modalidade	Grupo	Categoria Econômica
PODER	02 PODER EXECUTIVO					
ORGÃO	07 SECRETARIA DO TRABALHO, CIDADANIA, INCLUSÃO E DESENV. SOCIAL					
UNIDADE	01 GABINETE DA SECRETARIA DO TRABALHO					
3.0.00.00	DESPESAS CORRENTES	0.000.000				67.000,00
3.1.00.00	PESSOAL E ENCARGOS SOCIAIS	0.000.000			40.000,00	
3.1.90.00	APLICAÇÕES DIRETAS	0.000.000		35.000,00		
3.1.90.04	CONTRATAÇÃO POR TEMPO DETERMINADO	0.01.00	10.000,00			
3.1.90.11	VENCIMENTOS E VANTAGENS FIXAS - PESSOAL CIVIL	0.01.00	10.000,00			
3.1.90.13	OBRIGAÇÕES PATRONAIS	0.01.00	5.000,00			
3.1.90.16	OUTRAS DESPESAS VARIÁVEIS - PESSOAL CIVIL	0.01.00	5.000,00			
3.1.90.94	INDENIZAÇÕES E RESTITUIÇÕES TRABALHISTAS	0.01.00	5.000,00			
3.1.91.00	APLICAÇÕES DIRETAS- INTRA-ORÇAMENTÁRIAS	0.000.000		5.000,00		
3.1.91.13	OBRIGAÇÕES PATRONAIS	0.01.00	5.000,00			
3.3.00.00	OUTRAS DESPESAS CORRENTES	0.000.000			27.000,00	
3.3.90.00	APLICAÇÕES DIRETAS	0.000.000		22.000,00		
3.3.90.04	CONTRATAÇÃO POR TEMPO DETERMINADO	0.01.00	2.000,00			
3.3.90.08	OUTROS BENEFÍCIOS ASSISTENCIAIS DO SERVIDOR E DO MILITAR	0.01.00	5.000,00			
3.3.90.30	MATERIAL DE CONSUMO	0.01.00	5.000,00			
3.3.90.31	PREMIAÇÕES CULTURAIS, ARTÍSTICAS, CIENTÍFICAS, DESPORTIVAS E	0.01.00	2.000,00			
3.3.90.36	OUTROS SERVIÇOS DE TERCEIROS - PESSOA FÍSICA	0.01.00	5.000,00			
3.3.90.39	OUTROS SERVIÇOS DE TERCEIROS - PESSOA JURÍDICA	0.01.00	3.000,00			
3.3.91.00	APLICAÇÕES DIRETAS- INTRA-ORÇAMENTÁRIAS	0.000.000		5.000,00		
3.3.91.97	APOORTE PARA COBERTURA DO DÉFICIT ATUARIAL DO RPPS	0.01.00	5.000,00			
4.0.00.00	DESPESAS DE CAPITAL	0.000.000				10.000,00
4.4.00.00	INVESTIMENTOS	0.000.000			10.000,00	
4.4.90.00	APLICAÇÕES DIRETAS	0.000.000		10.000,00		
4.4.90.52	EQUIPAMENTOS E MATERIAL PERMANENTE	0.01.00	10.000,00			
<b>TOTAL</b>						<b>77.000,00</b>

**PREFEITURA MUNICIPAL DE TRINDADE**

AV. CENTRAL Nº 160 - CNPJ:11040912/0001-03

Anexo 02

Page 16

Orçamento Programa - Exercício de 2021

**NATUREZA DA DESPESA POR ORGÃO E UNIDADE**

Lei: 1022, Data: 17/12/2020

PODER	02	PODER EXECUTIVO				
ORGÃO	07	SECRETARIA DO TRABALHO, CIDADANIA, INCLUSÃO E DESENV. SOCIAL				
UNIDADE	02	DEPARTAMENTO DE DESENVOLVIMENTO SOCIAL				
Código	Especificação	F.R.	Elemento	Modalidade	Grupo	Categoria Econômica
3.0.00.00	DESPESAS CORRENTES	0.000.000				84.000,00
3.1.00.00	PESSOAL E ENCARGOS SOCIAIS	0.000.000			45.000,00	
3.1.90.00	APLICAÇÕES DIRETAS	0.000.000		40.000,00		
3.1.90.04	CONTRATAÇÃO POR TEMPO DETERMINADO	0.01.00	10.000,00			
3.1.90.11	VENCIMENTOS E VANTAGENS FIXAS - PESSOAL CIVIL	0.01.00	10.000,00			
3.1.90.13	OBRIGAÇÕES PATRONAIS	0.01.00	5.000,00			
3.1.90.16	OUTRAS DESPESAS VARIÁVEIS - PESSOAL CIVIL	0.01.00	10.000,00			
3.1.90.94	INDENIZAÇÕES E RESTITUIÇÕES TRABALHISTAS	0.01.00	5.000,00			
3.1.91.00	APLICAÇÕES DIRETAS - INTRA-ORÇAMENTÁRIAS	0.000.000		5.000,00		
3.1.91.13	OBRIGAÇÕES PATRONAIS	0.01.00	5.000,00			
3.3.00.00	OUTRAS DESPESAS CORRENTES	0.000.000			39.000,00	
3.3.90.00	APLICAÇÕES DIRETAS	0.000.000		34.000,00		
3.3.90.04	CONTRATAÇÃO POR TEMPO DETERMINADO	0.01.00	4.000,00			
3.3.90.08	OUTROS BENEFÍCIOS ASSISTENCIAIS DO SERVIDOR E DO MILITAR	0.01.00	5.000,00			
3.3.90.14	DIÁRIAS - CIVIL	0.01.00	2.000,00			
3.3.90.30	MATERIAL DE CONSUMO	0.01.00	5.000,00			
3.3.90.31	PREMIAÇÕES CULTURAIS, ARTÍSTICAS, CIENTÍFICAS, DESPORTIVAS E	0.01.00	2.000,00			
3.3.90.33	PASSAGENS E DESPESAS COM LOCOMOÇÃO	0.01.00	6.000,00			
3.3.90.36	OUTROS SERVIÇOS DE TERCEIROS - PESSOA FÍSICA	0.01.00	5.000,00			
3.3.90.39	OUTROS SERVIÇOS DE TERCEIROS - PESSOA JURÍDICA	0.01.00	5.000,00			
3.3.91.00	APLICAÇÕES DIRETAS - INTRA-ORÇAMENTÁRIAS	0.000.000		5.000,00		
3.3.91.97	APOORTE PARA COBERTURA DO DÉFICIT ATUARIAL DO RPPS	0.01.00	5.000,00			
4.0.00.00	DESPESAS DE CAPITAL	0.000.000				10.000,00
4.4.00.00	INVESTIMENTOS	0.000.000			10.000,00	
4.4.90.00	APLICAÇÕES DIRETAS	0.000.000		10.000,00		
4.4.90.52	EQUIPAMENTOS E MATERIAL PERMANENTE	0.01.00	10.000,00			
<b>TOTAL</b>						<b>94.000,00</b>

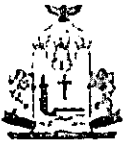

**PREFEITURA MUNICIPAL DE TRINDADE**

AV. CENTRAL Nº 160 - CNPJ:11040912/0001-03

Anexo 02

Page 17

Orçamento Programa - Exercício de 2021

**NATUREZA DA DESPESA POR ORGÃO E UNIDADE**

Lei: 1022, Data: 17/12/2020

PODER	02 PODER EXECUTIVO					
ORGÃO	08 SECRETARIA DE AGRICULTURA					
UNIDADE	01 GABINETE DO SECRETARIO DE AGRICULTURA					
Código	Especificação	F.R.	Elemento	Modalidade	Grupo	Categoria Econômica
3.0.00.00	DESPESAS CORRENTES	0.000.000				405.000,00
3.1.00.00	PESSOAL E ENCARGOS SOCIAIS	0.000.000			235.000,00	
3.1.90.00	APLICAÇÕES DIRETAS	0.000.000		230.000,00		
3.1.90.04	CONTRATAÇÃO POR TEMPO DETERMINADO	0.01.00	5.000,00			
3.1.90.11	VENCIMENTOS E VANTAGENS FIXAS - PESSOAL CIVIL	0.01.00	210.000,00			
3.1.90.13	OBRIGAÇÕES PATRONAIS	0.01.00	5.000,00			
3.1.90.16	OUTRAS DESPESAS VARIÁVEIS - PESSOAL CIVIL	0.01.00	5.000,00			
3.1.90.94	INDENIZAÇÕES E RESTITUIÇÕES TRABALHISTAS	0.01.00	5.000,00			
3.1.91.00	APLICAÇÕES DIRETAS- INTRA-ORÇAMENTÁRIAS	0.000.000		5.000,00		
3.1.91.13	OBRIGAÇÕES PATRONAIS	0.01.00	5.000,00			
3.3.00.00	OUTRAS DESPESAS CORRENTES	0.000.000			170.000,00	
3.3.90.00	APLICAÇÕES DIRETAS	0.000.000		165.000,00		
3.3.90.04	CONTRATAÇÃO POR TEMPO DETERMINADO	0.01.00	5.000,00			
3.3.90.08	OUTROS BENEFÍCIOS ASSISTENCIAIS DO SERVIDOR E DO MILITAR	0.01.00	2.000,00			
3.3.90.14	DIÁRIAS - CIVIL	0.01.00	5.000,00			
3.3.90.30	MATERIAL DE CONSUMO	0.01.00	30.000,00			
3.3.90.31	PREMIAÇÕES CULTURAIS, ARTÍSTICAS, CIENTÍFICAS, DESPORTIVAS E	0.01.00	2.000,00			
3.3.90.33	PASSAGENS E DESPESAS COM LOCOMOÇÃO	0.01.00	5.000,00			
3.3.90.36	OUTROS SERVIÇOS DE TERCEIROS - PESSOA FÍSICA	0.01.00	106.000,00			
3.3.90.39	OUTROS SERVIÇOS DE TERCEIROS - PESSOA JURÍDICA	0.01.00	10.000,00			
3.3.91.00	APLICAÇÕES DIRETAS- INTRA-ORÇAMENTÁRIAS	0.000.000		5.000,00		
3.3.91.97	APORTE PARA COBERTURA DO DÉFICIT ATUARIAL DO RPPS	0.01.00	5.000,00			
4.0.00.00	DESPESAS DE CAPITAL	0.000.000				10.000,00
4.4.00.00	INVESTIMENTOS	0.000.000			10.000,00	
4.4.90.00	APLICAÇÕES DIRETAS	0.000.000		10.000,00		
4.4.90.52	EQUIPAMENTOS E MATERIAL PERMANENTE	0.01.00	10.000,00			
<b>TOTAL</b>						<b>415.000,00</b>

*atclh*

**PREFEITURA MUNICIPAL DE TRINDADE**

AV. CENTRAL Nº 160 - CNPJ:11040912/0001-03

Orçamento Programa - Exercício de 2021

**NATUREZA DA DESPESA POR ORGÃO E UNIDADE**

Anexo 02

Page 18

Lei: 1022, Data: 17/12/2020

Código	Especificação	F.R.	Elemento	Modalidade	Grupo	Categoria Econômica
PODER	02 PODER EXECUTIVO					
ORGÃO	08 SECRETARIA DE AGRICULTURA					
UNIDADE	02 DEPARTAMENTO DE PRODUÇÃO AGROPECUARIA					
3.0 00.00	DESPESAS CORRENTES	0.000.000				169.000,00
3.1 00.00	PESSOAL E ENCARGOS SOCIAIS	0.000.000			40.000,00	
3.1 90.00	APLICAÇÕES DIRETAS	0.000.000		35.000,00		
3.1 90.04	CONTRATAÇÃO POR TEMPO DETERMINADO	0.01.00	10.000,00			
3.1 90.11	VENCIMENTOS E VANTAGENS FIXAS - PESSOAL CIVIL	0.01.00	10.000,00			
3.1 90.13	OBRIGAÇÕES PATRONAIS	0.01.00	5.000,00			
3.1 90.16	OUTRAS DESPESAS VARIÁVEIS - PESSOAL CIVIL	0.01.00	5.000,00			
3.1 90.94	INDENIZAÇÕES E RESTITUIÇÕES TRABALHISTAS	0.01.00	5.000,00			
3.1 91.00	APLICAÇÕES DIRETAS- INTRA-ORÇAMENTÁRIAS	0.000.000		5.000,00		
3 1 91.13	OBRIGAÇÕES PATRONAIS	0.01.00	5.000,00			
3.3 00.00	OUTRAS DESPESAS CORRENTES	0.000.000			129.000,00	
3 3 90.00	APLICAÇÕES DIRETAS	0.000.000		124.000,00		
3.3 90.04	CONTRATAÇÃO POR TEMPO DETERMINADO	0.01.00	2.000,00			
3.3 90.08	OUTROS BENEFÍCIOS ASSISTENCIAIS DO SERVIDOR E DO MILITAR	0.01.00	5.000,00			
3.3 90.14	DIÁRIAS - CIVIL	0.01.00	10.000,00			
3.3 90.30	MATERIAL DE CONSUMO	0.01.00	5.000,00			
3.3 90.31	PREMIAÇÕES CULTURAIS, ARTÍSTICAS, CIENTÍFICAS, DESPORTIVAS E	0.01.00	2.000,00			
3.3 90.33	PASSAGENS E DESPESAS COM LOCOMOÇÃO	0.01.00	5.000,00			
3.3 90.36	OUTROS SERVIÇOS DE TERCEIROS - PESSOA FÍSICA	0.01.00	5.000,00			
3.3 90.39	OUTROS SERVIÇOS DE TERCEIROS - PESSOA JURÍDICA	0.01.00	90.000,00			
3.3 91.00	APLICAÇÕES DIRETAS- INTRA-ORÇAMENTÁRIAS	0.000.000		5.000,00		
3.3 91.97	APORTE PARA COBERTURA DO DÉFICIT ATUARIAL DO RPPS	0.01.00	5.000,00			
4.0 00.00	DESPESAS DE CAPITAL	0.000.000				40.000,00
4.4 00.00	INVESTIMENTOS	0.000.000			40.000,00	
4.4 90.00	APLICAÇÕES DIRETAS	0.000.000		40.000,00		
4 4 90.51	OBRAS E INSTALAÇÕES	0.01.00	20.000,00			
4 4 90.52	EQUIPAMENTOS E MATERIAL PERMANENTE	0.01.00	20.000,00			
<b>TOTAL</b>						<b>209.000,00</b>

**PREFEITURA MUNICIPAL DE TRINDADE**

AV. CENTRAL Nº 160 - CNPJ:11040912/0001-03

Orçamento Programa - Exercício de 2021

**NATUREZA DA DESPESA POR ORGÃO E UNIDADE**

Anexo 02

Page 19

Lei: 1022, Data: 17/12/2020

Código	Especificação	F.R.	Elemento	Modalidade	Grupo	Categoria Econômica
PODER	02 PODER EXECUTIVO					
ORGÃO	08 SECRETARIA DE AGRICULTURA					
UNIDADE	03 DEPARTAMENTO DE ABASTECIMENTO					
3 0. 00. 00	DESPESAS CORRENTES	0.000.000				408.000,00
3 1. 00. 00	PESSOAL E ENCARGOS SOCIAIS	0.000.000			80.000,00	
3 1. 90. 00	APLICAÇÕES DIRETAS	0.000.000		70.000,00		
3 1 90. 04	CONTRATAÇÃO POR TEMPO DETERMINADO	0.01.00	20.000,00			
3 1. 90. 11	VENCIMENTOS E VANTAGENS FIXAS - PESSOAL CIVIL	0.01.00	20.000,00			
3 1. 90. 13	OBRIGAÇÕES PATRONAIS	0.01.00	10.000,00			
3 1. 90. 16	OUTRAS DESPESAS VARIÁVEIS - PESSOAL CIVIL	0.01.00	10.000,00			
3 1. 90. 94	INDENIZAÇÕES E RESTITUIÇÕES TRABALHISTAS	0.01.00	10.000,00			
3 1 91. 00	APLICAÇÕES DIRETAS- INTRA-ORÇAMENTÁRIAS	0.000.000		10.000,00		
3 1. 91. 13	OBRIGAÇÕES PATRONAIS	0.01.00	10.000,00			
3 3. 00. 00	OUTRAS DESPESAS CORRENTES	0.000.000			328.000,00	
3 3. 90. 00	APLICAÇÕES DIRETAS	0.000.000		318.000,00		
3 3. 90. 04	CONTRATAÇÃO POR TEMPO DETERMINADO	0.01.00	8.000,00			
3 3. 90. 08	OUTROS BENEFÍCIOS ASSISTENCIAIS DO SERVIDOR E DO MILITAR	0.01.00	10.000,00			
3 3. 90. 14	DIÁRIAS - CIVIL	0.01.00	5.000,00			
3 3. 90. 30	MATERIAL DE CONSUMO	0.01.00	40.000,00			
3 3. 90. 33	PASSAGENS E DESPESAS COM LOCOMOÇÃO	0.01.00	5.000,00			
3 3. 90. 36	OUTROS SERVIÇOS DE TERCEIROS - PESSOA FÍSICA	0.01.00	220.000,00			
3 3 90. 39	OUTROS SERVIÇOS DE TERCEIROS - PESSOA JURÍDICA	0.01.00	30.000,00			
3 3 91. 00	APLICAÇÕES DIRETAS- INTRA-ORÇAMENTÁRIAS	0.000.000		10.000,00		
3 3. 91. 97	APORTE PARA COBERTURA DO DÉFICIT ATUARIAL DO RPPS	0.01.00	10.000,00			
4 0. 00. 00	DESPESAS DE CAPITAL	0.000.000				40.000,00
4 4 00. 00	INVESTIMENTOS	0.000.000			40.000,00	
4 4. 90. 00	APLICAÇÕES DIRETAS	0.000.000		40.000,00		
4 4. 90. 51	OBRAS E INSTALAÇÕES	0.01.00	20.000,00			
4 4. 90. 52	EQUIPAMENTOS E MATERIAL PERMANENTE	0.01.00	20.000,00			
<b>TOTAL</b>						<b>448.000,00</b>

*ACIL*

**PREFEITURA MUNICIPAL DE TRINDADE**

AV. CENTRAL Nº 160 - CNPJ:11040912/0001-03

Orçamento Programa - Exercício de 2021

**NATUREZA DA DESPESA POR ORGÃO E UNIDADE**

Anexo 02

Page 20

Lei: 1022, Data: 17/12/2020

PODER	02 PODER EXECUTIVO					
ORGÃO	09 SECRETARIA DE INDUSTRIA, COMERCIO E MINERAÇÃO					
UNIDADE	01 GABINETE DO SECRETARIO DE INDUSTRIA E COMERCIO					
Código	Especificação	F.R.	Elemento	Modalidade	Grupo	Categoria Econômica
3.0.00.00	DESPESAS CORRENTES	0.000.000				403.000,00
3.1.00.00	PESSOAL E ENCARGOS SOCIAIS	0.000.000			220.000,00	
3.1.90.00	APLICAÇÕES DIRETAS	0.000.000		205.000,00		
3.1.90.04	CONTRATAÇÃO POR TEMPO DETERMINADO	0.01.00	30.000,00			
3.1.90.11	VENCIMENTOS E VANTAGENS FIXAS - PESSOAL CIVIL	0.01.00	130.000,00			
3.1.90.13	OBRIGAÇÕES PATRONAIS	0.01.00	15.000,00			
3.1.90.16	OUTRAS DESPESAS VARIÁVEIS - PESSOAL CIVIL	0.01.00	15.000,00			
3.1.90.94	INDENIZAÇÕES E RESTITUIÇÕES TRABALHISTAS	0.01.00	15.000,00			
3.1.91.00	APLICAÇÕES DIRETAS- INTRA-ORÇAMENTÁRIAS	0.000.000		15.000,00		
3.1.91.13	OBRIGAÇÕES PATRONAIS	0.01.00	15.000,00			
3.3.00.00	OUTRAS DESPESAS CORRENTES	0.000.000			183.000,00	
3.3.90.00	APLICAÇÕES DIRETAS	0.000.000		168.000,00		
3.3.90.04	CONTRATAÇÃO POR TEMPO DETERMINADO	0.01.00	11.000,00			
3.3.90.08	OUTROS BENEFÍCIOS ASSISTENCIAIS DO SERVIDOR E DO MILITAR	0.01.00	12.000,00			
3.3.90.14	DIÁRIAS - CIVIL	0.01.00	12.000,00			
3.3.90.30	MATERIAL DE CONSUMO	0.01.00	30.000,00			
3.3.90.31	PREMIAÇÕES CULTURAIS, ARTÍSTICAS, CIENTÍFICAS, DESPORTIVAS E	0.01.00	7.000,00			
3.3.90.32	MATERIAL, BEM OU SERVIÇO PARA DISTRIBUIÇÃO GRATUITA	0.01.00	2.000,00			
3.3.90.33	PASSAGENS E DESPESAS COM LOCOMOÇÃO	0.01.00	9.000,00			
3.3.90.36	OUTROS SERVIÇOS DE TERCEIROS - PESSOA FÍSICA	0.01.00	65.000,00			
3.3.90.39	OUTROS SERVIÇOS DE TERCEIROS - PESSOA JURÍDICA	0.01.00	20.000,00			
3.3.91.00	APLICAÇÕES DIRETAS- INTRA-ORÇAMENTÁRIAS	0.000.000		15.000,00		
3.3.91.97	APORTE PARA COBERTURA DO DÉFICIT ATUARIAL DO RPPS	0.01.00	15.000,00			
4.0.00.00	DESPESAS DE CAPITAL	0.000.000				20.000,00
4.4.00.00	INVESTIMENTOS	0.000.000			20.000,00	
4.4.90.00	APLICAÇÕES DIRETAS	0.000.000		20.000,00		
4.4.90.52	EQUIPAMENTOS E MATERIAL PERMANENTE	0.01.00	20.000,00			
<b>TOTAL</b>						<b>423.000,00</b>

*2021/12*

**PREFEITURA MUNICIPAL DE TRINDADE**

AV. CENTRAL Nº 160 - CNPJ:11040912/0001-03

Anexo 02

Page 21

Orçamento Programa - Exercício de 2021

**NATUREZA DA DESPESA POR ORGÃO E UNIDADE**

Lei: 1022, Data: 17/12/2020

Código	Especificação	F.R.	Elemento	Modalidade	Grupo	Categoria Econômica
PODER	02 PODER EXECUTIVO					
ORGÃO	10 SECRETARIA DE OBRAS, VIAÇÃO E SERVIÇOS					
UNIDADE	01 GABINETE DO SECRETARIO DE OBRAS E SERVIÇOS					
3 0. 00. 00	DESPESAS CORRENTES	0.000.000				773.000,00
3 1. 00. 00	PESSOAL E ENCARGOS SOCIAIS	0.000.000			190.000,00	
3 1 90. 00	APLICAÇÕES DIRETAS	0.000.000		190.000,00		
3. 1. 90. 04	CONTRATAÇÃO POR TEMPO DETERMINADO	0.01.00	10.000,00			
3. 1. 90. 11	VENCIMENTOS E VANTAGENS FIXAS - PESSOAL CIVIL	0.01.00	160.000,00			
3. 1. 90. 13	OBRIGAÇÕES PATRONAIS	0.01.00	10.000,00			
3. 1. 90. 16	OUTRAS DESPESAS VARIÁVEIS - PESSOAL CIVIL	0.01.00	5.000,00			
3. 1. 90. 94	INDENIZAÇÕES E RESTITUIÇÕES TRABALHISTAS	0.01.00	5.000,00			
3 3. 00. 00	OUTRAS DESPESAS CORRENTES	0.000.000			583.000,00	
3. 3. 90. 00	APLICAÇÕES DIRETAS	0.000.000		578.000,00		
3 3 90. 04	CONTRATAÇÃO POR TEMPO DETERMINADO	0.01.00	2.000,00			
3 3 90. 08	OUTROS BENEFÍCIOS ASSISTENCIAIS DO SERVIDOR E DO MILITAR	0.01.00	7.000,00			
3. 3. 90. 14	DIÁRIAS - CIVIL	0.01.00	5.000,00			
3. 3. 90. 30	MATERIAL DE CONSUMO	0.01.00	250.000,00			
3 3 90. 31	PREMIAÇÕES CULTURAIS, ARTÍSTICAS, CIENTÍFICAS, DESPORTIVAS E	0.01.00	2.000,00			
3. 3. 90. 33	PASSAGENS E DESPESAS COM LOCOMOÇÃO	0.01.00	2.000,00			
3. 3. 90. 36	OUTROS SERVIÇOS DE TERCEIROS - PESSOA FÍSICA	0.01.00	215.000,00			
3 3 90. 39	OUTROS SERVIÇOS DE TERCEIROS - PESSOA JURÍDICA	0.01.00	95.000,00			
3 3 91. 00	APLICAÇÕES DIRETAS- INTRA-ORÇAMENTÁRIAS	0.000.000		5.000,00		
3. 3. 91. 97	APOORTE PARA COBERTURA DO DÉFICIT ATUARIAL DO RPPS	0.01.00	5.000,00			
4 0 00. 00	DESPESAS DE CAPITAL	0.000.000				20.000,00
4. 4. 00. 00	INVESTIMENTOS	0.000.000			20.000,00	
4. 4. 90. 00	APLICAÇÕES DIRETAS	0.000.000		20.000,00		
4. 4. 90. 52	EQUIPAMENTOS E MATERIAL PERMANENTE	0.01.00	20.000,00			
<b>TOTAL</b>						<b>793.000,00</b>

**PREFEITURA MUNICIPAL DE TRINDADE**

AV. CENTRAL Nº 160 - CNPJ:11040912/0001-03

Orçamento Programa - Exercício de 2021

Anexo 02

Page 22

**NATUREZA DA DESPESA POR ORGÃO E UNIDADE**

Lei: 1022, Data: 17/12/2020

Código	Especificação	F.R.	Elemento	Modalidade	Grupo	Categoria Econômica
PODER	02 PODER EXECUTIVO					
ORGÃO	10 SECRETARIA DE OBRAS, VIAÇÃO E SERVIÇOS					
UNIDADE	02 DEPARTAMENTO DE VIAÇÃO, TRANSPORTES E OFICINAS					
3.0.00.00	DESPESAS CORRENTES	0.000.000				229.000,00
3.1.00.00	PESSOAL E ENCARGOS SOCIAIS	0.000.000			40.000,00	
3.1.90.00	APLICAÇÕES DIRETAS	0.000.000		35.000,00		
3.1.90.04	CONTRATAÇÃO POR TEMPO DETERMINADO	0.01.00	10.000,00			
3.1.90.11	VENCIMENTOS E VANTAGENS FIXAS - PESSOAL CIVIL	0.01.00	10.000,00			
3.1.90.13	OBRIGAÇÕES PATRONAIS	0.01.00	5.000,00			
3.1.90.16	OUTRAS DESPESAS VARIÁVEIS - PESSOAL CIVIL	0.01.00	5.000,00			
3.1.90.94	INDENIZAÇÕES E RESTITUIÇÕES TRABALHISTAS	0.01.00	5.000,00			
3.1.91.00	APLICAÇÕES DIRETAS- INTRA-ORÇAMENTÁRIAS	0.000.000		5.000,00		
3.1.91.13	OBRIGAÇÕES PATRONAIS	0.01.00	5.000,00			
3.3.00.00	OUTRAS DESPESAS CORRENTES	0.000.000			189.000,00	
3.3.90.00	APLICAÇÕES DIRETAS	0.000.000		184.000,00		
3.3.90.04	CONTRATAÇÃO POR TEMPO DETERMINADO	0.01.00	5.000,00			
3.3.90.08	OUTROS BENEFÍCIOS ASSISTENCIAIS DO SERVIDOR E DO MILITAR	0.01.00	5.000,00			
3.3.90.14	DIÁRIAS - CIVIL	0.01.00	5.000,00			
3.3.90.30	MATERIAL DE CONSUMO	0.01.00	110.000,00			
3.3.90.33	PASSAGENS E DESPESAS COM LOCOMOÇÃO	0.01.00	3.000,00			
3.3.90.36	OUTROS SERVIÇOS DE TERCEIROS - PESSOA FÍSICA	0.01.00	40.000,00			
3.3.90.39	OUTROS SERVIÇOS DE TERCEIROS - PESSOA JURÍDICA	0.01.00	16.000,00			
3.3.91.00	APLICAÇÕES DIRETAS- INTRA-ORÇAMENTÁRIAS	0.000.000		5.000,00		
3.3.91.97	APORTE PARA COBERTURA DO DÉFICIT ATUARIAL DO RPPS	0.01.00	5.000,00			
4.0.00.00	DESPESAS DE CAPITAL	0.000.000				80.000,00
4.4.00.00	INVESTIMENTOS	0.000.000			80.000,00	
4.4.90.00	APLICAÇÕES DIRETAS	0.000.000		80.000,00		
4.4.90.51	OBRAS E INSTALAÇÕES	0.01.00	60.000,00			
4.4.90.52	EQUIPAMENTOS E MATERIAL PERMANENTE	0.01.00	20.000,00			
<b>TOTAL</b>						<b>309.000,00</b>

*ccclh*

**PREFEITURA MUNICIPAL DE TRINDADE**

AV. CENTRAL Nº 160 - CNPJ:11040912/0001-03

Orçamento Programa - Exercício de 2021

Anexo 02

Page 23

**NATUREZA DA DESPESA POR ORGÃO E UNIDADE**

Lei: 1022, Data: 17/12/2020

Código	Especificação	F.R.	Elemento	Modalidade	Grupo	Categoria Económica
PODER	02 PODER EXECUTIVO					
ORGÃO	10 SECRETARIA DE OBRAS, VIAÇÃO E SERVIÇOS					
UNIDADE	03 DEPARTAMENTO DE SANEAMENTO E OBRAS					
3.0.00.00	DESPESAS CORRENTES	0.000.000				116.000,00
3.3.00.00	OUTRAS DESPESAS CORRENTES	0.000.000			116.000,00	
3.3.90.00	APLICAÇÕES DIRETAS	0.000.000		116.000,00		
3.3.90.04	CONTRATAÇÃO POR TEMPO DETERMINADO	0.01.00	2.000,00			
3.3.90.30	MATERIAL DE CONSUMO	0.01.00	24.000,00			
3.3.90.35	OUTROS SERVIÇOS DE TERCEIROS - PESSOA FÍSICA	0.01.00	80.000,00			
3.3.90.39	OUTROS SERVIÇOS DE TERCEIROS - PESSOA JURÍDICA	0.01.00	10.000,00			
4.0.00.00	DESPESAS DE CAPITAL	0.000.000				80.000,00
4.4.00.00	INVESTIMENTOS	0.000.000			80.000,00	
4.4.90.00	APLICAÇÕES DIRETAS	0.000.000		80.000,00		
4.4.90.51	OBRAS E INSTALAÇÕES	0.01.00	80.000,00			
<b>TOTAL</b>						<b>196.000,00</b>

*assin*

**PREFEITURA MUNICIPAL DE TRINDADE**

AV. CENTRAL Nº 160 - CNPJ:11040912/0001-03

Orçamento Programa - Exercício de 2021

Anexo 02

Page 24

**NATUREZA DA DESPESA POR ORGÃO E UNIDADE**

Lei: 1022, Data: 17/12/2020

PODER	02 PODER EXECUTIVO					
ORGÃO	10 SECRETARIA DE OBRAS, VIAÇÃO E SERVIÇOS					
UNIDADE	04 DEPARTAMENTO DE SERVIÇOS PUBLICOS					
Código	Especificação	F.R.	Elemento	Modalidade	Grupo	Categoria Econômica
3.0.00.00	DESPESAS CORRENTES	0.000.000				3.559.000,00
3.1.00.00	PESSOAL E ENCARGOS SOCIAIS	0.000.000			400.000,00	
3.1.90.00	APLICAÇÕES DIRETAS	0.000.000		395.000,00		
3.1.90.04	CONTRATAÇÃO POR TEMPO DETERMINADO	0.01.00	10.000,00			
3.1.90.11	VENCIMENTOS E VANTAGENS FIXAS - PESSOAL CIVIL	0.01.00	370.000,00			
3.1.90.13	OBRIGAÇÕES PATRONAIS	0.01.00	5.000,00			
3.1.90.16	OUTRAS DESPESAS VARIÁVEIS - PESSOAL CIVIL	0.01.00	5.000,00			
3.1.90.94	INDENIZAÇÕES E RESTITUIÇÕES TRABALHISTAS	0.01.00	5.000,00			
3.1.91.00	APLICAÇÕES DIRETAS-INTRA-ORÇAMENTÁRIAS	0.000.000		5.000,00		
3.1.91.13	OBRIGAÇÕES PATRONAIS	0.01.00	5.000,00			
3.3.00.00	OUTRAS DESPESAS CORRENTES	0.000.000			3.159.000,00	
3.3.90.00	APLICAÇÕES DIRETAS	0.000.000		3.154.000,00		
3.3.90.04	CONTRATAÇÃO POR TEMPO DETERMINADO	0.01.00	6.000,00			
3.3.90.08	OUTROS BENEFÍCIOS ASSISTENCIAIS DO SERVIDOR E DO MILITAR	0.01.00	5.000,00			
3.3.90.14	DIÁRIAS - CIVIL	0.01.00	5.000,00			
3.3.90.30	MATERIAL DE CONSUMO	0.01.00	189.000,00			
3.3.90.33	PASSAGENS E DESPESAS COM LOCOMOÇÃO	0.01.00	2.000,00			
3.3.90.36	OUTROS SERVIÇOS DE TERCEIROS - PESSOA FÍSICA	0.01.00	232.000,00			
3.3.90.39	OUTROS SERVIÇOS DE TERCEIROS - PESSOA JURÍDICA	0.01.00	2.715.000,00			
3.3.91.00	APLICAÇÕES DIRETAS-INTRA-ORÇAMENTÁRIAS	0.000.000		5.000,00		
3.3.91.97	APORTE PARA COBERTURA DO DÉFICIT ATUARIAL DO RPPS	0.01.00	5.000,00			
4.0.00.00	DESPESAS DE CAPITAL	0.000.000				180.000,00
4.4.00.00	INVESTIMENTOS	0.000.000			180.000,00	
4.4.90.00	APLICAÇÕES DIRETAS	0.000.000		180.000,00		
4.4.90.51	OBRAS E INSTALAÇÕES	0.01.00	140.000,00			
4.4.90.52	EQUIPAMENTOS E MATERIAL PERMANENTE	0.01.00	30.000,00			
4.4.90.61	AQUISIÇÃO DE IMÓVEIS	0.01.00	10.000,00			
<b>TOTAL</b>						<b>3.739.000,00</b>

*atc 15*



**PREFEITURA MUNICIPAL DE TRINDADE**

AV. CENTRAL Nº 160 - CNPJ:11040912/0001-03

Orçamento Programa - Exercício de 2021

Anexo 02

Page 25

**NATUREZA DA DESPESA POR ORGÃO E UNIDADE**

Lei: 1022, Data: 17/12/2020

Código	Especificação	F.R.	Elemento	Modalidade	Grupo	Categoria Econômica
PODER	02 PODER EXECUTIVO					
ORGÃO	11 PROCURADORIA GERAL DO MUNICÍPIO					
UNIDADE	01 GABINETE DOS PROCURADORES					
3.0.00.00	DESPESAS CORRENTES	0.000.000				412.000,00
3.1.00.00	PESSOAL E ENCARGOS SOCIAIS	0.000.000			370.000,00	
3.1.90.00	APLICAÇÕES DIRETAS	0.000.000		365.000,00		
3.1.90.04	CONTRATAÇÃO POR TEMPO DETERMINADO	0.01.00	10.000,00			
3.1.90.11	VENCIMENTOS E VANTAGENS FIXAS - PESSOAL CIVIL	0.01.00	340.000,00			
3.1.90.13	OBRIGAÇÕES PATRONAIS	0.01.00	5.000,00			
3.1.90.16	OUTRAS DESPESAS VARIÁVEIS - PESSOAL CIVIL	0.01.00	5.000,00			
3.1.90.94	INDENIZAÇÕES E RESTITUIÇÕES TRABALHISTAS	0.01.00	5.000,00			
3.1.91.00	APLICAÇÕES DIRETAS- INTRA-ORÇAMENTÁRIAS	0.000.000		5.000,00		
3.1.91.13	OBRIGAÇÕES PATRONAIS	0.01.00	5.000,00			
3.3.00.00	OUTRAS DESPESAS CORRENTES	0.000.000			42.000,00	
3.3.90.00	APLICAÇÕES DIRETAS	0.000.000		37.000,00		
3.3.90.04	CONTRATAÇÃO POR TEMPO DETERMINADO	0.01.00	2.000,00			
3.3.90.08	OUTROS BENEFÍCIOS ASSISTENCIAIS DO SERVIDOR E DO MILITAR	0.01.00	5.000,00			
3.3.90.14	DIÁRIAS - CIVIL	0.01.00	5.000,00			
3.3.90.30	MATERIAL DE CONSUMO	0.01.00	5.000,00			
3.3.90.33	PASSAGENS E DESPESAS COM LOCOMOÇÃO	0.01.00	5.000,00			
3.3.90.36	OUTROS SERVIÇOS DE TERCEIROS - PESSOA FÍSICA	0.01.00	5.000,00			
3.3.90.39	OUTROS SERVIÇOS DE TERCEIROS - PESSOA JURÍDICA	0.01.00	10.000,00			
3.3.91.00	APLICAÇÕES DIRETAS- INTRA-ORÇAMENTÁRIAS	0.000.000		5.000,00		
3.3.91.97	APORTE PARA COBERTURA DO DÉFICIT ATUARIAL DO RPPS	0.01.00	5.000,00			
4.0.00.00	DESPESAS DE CAPITAL	0.000.000				10.000,00
4.4.00.00	INVESTIMENTOS	0.000.000			10.000,00	
4.4.90.00	APLICAÇÕES DIRETAS	0.000.000		10.000,00		
4.4.90.52	EQUIPAMENTOS E MATERIAL PERMANENTE	0.01.00	10.000,00			
<b>TOTAL</b>						<b>422.000,00</b>

*Atte (17)*

**PREFEITURA MUNICIPAL DE TRINDADE**

AV. CENTRAL Nº 160 - CNPJ:11040912/0001-03

Orçamento Programa - Exercício de 2021

Anexo 02

Page 26

**NATUREZA DA DESPESA POR ORGÃO E UNIDADE**

Lei: 1022, Data: 17/12/2020

Código	Especificação	F.R.	Elemento	Modalidade	Grupo	Categoria Econômica
PODER	02 PODER EXECUTIVO					
ORGÃO	11 PROCURADORIA GERAL DO MUNICÍPIO					
UNIDADE	02 ASSESSORIA JURIDICA					
3.0.00.00	DESPESAS CORRENTES	0.000.000				254.000,00
3.1.00.00	PESSOAL E ENCARGOS SOCIAIS	0.000.000			40.000,00	
3.1.90.00	APLICAÇÕES DIRETAS	0.000.000		35.000,00		
3.1.90.04	CONTRATAÇÃO POR TEMPO DETERMINADO	0.01.00	10.000,00			
3.1.90.11	VENCIMENTOS E VANTAGENS FIXAS - PESSOAL CIVIL	0.01.00	10.000,00			
3.1.90.13	OBRIGAÇÕES PATRONAIS	0.01.00	5.000,00			
3.1.90.16	OUTRAS DESPESAS VARIÁVEIS - PESSOAL CIVIL	0.01.00	5.000,00			
3.1.90.94	INDENIZAÇÕES E RESTITUIÇÕES TRABALHISTAS	0.01.00	5.000,00			
3.1.91.00	APLICAÇÕES DIRETAS- INTRA-ORÇAMENTÁRIAS	0.000.000		5.000,00		
3.1.91.13	OBRIGAÇÕES PATRONAIS	0.01.00	5.000,00			
3.3.00.00	OUTRAS DESPESAS CORRENTES	0.000.000			214.000,00	
3.3.90.00	APLICAÇÕES DIRETAS	0.000.000		209.000,00		
3.3.90.04	CONTRATAÇÃO POR TEMPO DETERMINADO	0.01.00	5.000,00			
3.3.90.08	OUTROS BENEFÍCIOS ASSISTENCIAIS DO SERVIDOR E DO MILITAR	0.01.00	5.000,00			
3.3.90.14	DIÁRIAS - CIVIL	0.01.00	10.000,00			
3.3.90.30	MATERIAL DE CONSUMO	0.01.00	10.000,00			
3.3.90.33	PASSAGENS E DESPESAS COM LOCOMOÇÃO	0.01.00	5.000,00			
3.3.90.35	SERVIÇOS DE CONSULTORIA	0.01.00	5.000,00			
3.3.90.36	OUTROS SERVIÇOS DE TERCEIROS - PESSOA FÍSICA	0.01.00	5.000,00			
3.3.90.39	OUTROS SERVIÇOS DE TERCEIROS - PESSOA JURÍDICA	0.01.00	164.000,00			
3.3.91.00	APLICAÇÕES DIRETAS- INTRA-ORÇAMENTÁRIAS	0.000.000		5.000,00		
3.3.91.97	APORTE PARA COBERTURA DO DÉFICIT ATUARIAL DO RPPS	0.01.00	5.000,00			
4.0.00.00	DESPESAS DE CAPITAL	0.000.000				10.000,00
4.4.00.00	INVESTIMENTOS	0.000.000			10.000,00	
4.4.90.00	APLICAÇÕES DIRETAS	0.000.000		10.000,00		
4.4.90.52	EQUIPAMENTOS E MATERIAL PERMANENTE	0.01.00	10.000,00			
<b>TOTAL</b>						<b>264.000,00</b>

**PREFEITURA MUNICIPAL DE TRINDADE**

AV. CENTRAL Nº 160 - CNPJ:11040912/0001-03

Anexo 02

Page 27

Orçamento Programa - Exercício de 2021

**NATUREZA DA DESPESA POR ORGÃO E UNIDADE**

Lei: 1022, Data: 17/12/2020

PODER 09 ENTIDADES SUPERVISIONADAS						
ORGÃO 01 FUMAP						
UNIDADE 00 FUMAP						
Código	Especificação	F.R.	Elemento	Modalidade	Grupo	Categoria Econômica
3.0.00.00	DESPESAS CORRENTES	0.000.000				12.329.000,00
3.1.00.00	PESSOAL E ENCARGOS SOCIAIS	0.000.000			11.584.000,00	
3.1.90.00	APLICAÇÕES DIRETAS	0.000.000		11.584.000,00		
3.1.90.01	APOSENTADORIAS, RESERVA REMUNERADA E REFORMAS	0.01.00	10.125.000,00			
3.1.90.03	PENSÕES	0.01.00	1.000.000,00			
3.1.90.04	CONTRATAÇÃO POR TEMPO DETERMINADO	0.01.00	5.000,00			
3.1.90.11	VENCIMENTOS E VANTAGENS FIXAS - PESSOAL CIVIL	0.01.00	400.000,00			
3.1.90.13	OBRIGAÇÕES PATRONAIS	0.01.00	44.000,00			
3.1.90.92	DESPESAS DE EXERCÍCIOS ANTERIORES	0.01.00	10.000,00			
3.3.00.00	OUTRAS DESPESAS CORRENTES	0.000.000			745.000,00	
3.3.90.00	APLICAÇÕES DIRETAS	0.000.000		745.000,00		
3.3.90.08	OUTROS BENEFÍCIOS ASSISTENCIAIS DO SERVIDOR E DO MILITAR	0.01.00	210.000,00			
3.3.90.14	DIÁRIAS - CIVIL	0.01.00	10.000,00			
3.3.90.30	MATERIAL DE CONSUMO	0.01.00	20.000,00			
3.3.90.33	PASSAGENS E DESPESAS COM LOCOMOÇÃO	0.01.00	5.000,00			
3.3.90.35	SERVIÇOS DE CONSULTORIA	0.01.00	400.000,00			
3.3.90.36	OUTROS SERVIÇOS DE TERCEIROS - PESSOA FÍSICA	0.01.00	30.000,00			
3.3.90.39	OUTROS SERVIÇOS DE TERCEIROS - PESSOA JURÍDICA	0.01.00	60.000,00			
3.3.90.92	DESPESAS DE EXERCÍCIOS ANTERIORES	0.01.00	5.000,00			
3.3.90.93	INDENIZAÇÕES E RESTITUIÇÕES	0.01.00	5.000,00			
4.0.00.00	DESPESAS DE CAPITAL	0.000.000				50.000,00
4.4.00.00	INVESTIMENTOS	0.000.000			50.000,00	
4.4.90.00	APLICAÇÕES DIRETAS	0.000.000		50.000,00		
4.4.90.52	EQUIPAMENTOS E MATERIAL PERMANENTE	0.01.00	50.000,00			
9.0.00.00	RESERVA DE CONTINGÊNCIA	0.000.000				400.000,00
9.9.00.00	RESERVA DE CONTINGÊNCIA	0.000.000			400.000,00	
9.9.99.00	A DEFINIR	0.000.000		400.000,00		
9.9.99.99	A CLASSIFICAR	0.01.00	400.000,00			
<b>TOTAL</b>						<b>12.779.000,00</b>

*Recibido*

**PREFEITURA MUNICIPAL DE TRINDADE**

AV. CENTRAL Nº 160 - CNPJ:11040912/0001-03

Orçamento Programa - Exercício de 2021

**NATUREZA DA DESPESA POR ORGÃO E UNIDADE**

Anexo 02

Page 28

Lei: 1022, Data: 17/12/2020

PODER	09 ENTIDADES SUPERVISIONADAS					
ORGÃO	02 FUNDO MUNICIPAL DE SAÚDE					
UNIDADE	00 FUNDO MUNICIPAL DE SAÚDE					
Código	Especificação	F.R.	Elemento	Modalidade	Grupo	Categoria Econômica
3.0.00.00	DESPESAS CORRENTES	0.000.000				17.381.000,00
3.1.00.00	PESSOAL E ENCARGOS SOCIAIS	0.000.000			6.370.000,00	
3.1.90.00	APLICAÇÕES DIRETAS	0.000.000		5.008.000,00		
3.1.90.04	CONTRATAÇÃO POR TEMPO DETERMINADO	0.01.00	135.000,00			
3.1.90.04	CONTRATAÇÃO POR TEMPO DETERMINADO	0.05.00	23.000,00			
3.1.90.04	CONTRATAÇÃO POR TEMPO DETERMINADO	1.05.00	95.000,00			
3.1.90.11	VENCIMENTOS E VANTAGENS FIXAS - PESSOAL CIVIL	0.01.00	312.000,00			
3.1.90.11	VENCIMENTOS E VANTAGENS FIXAS - PESSOAL CIVIL	1.05.00	4.127.000,00			
3.1.90.13	OBRIGAÇÕES PATRONAIS	0.01.00	62.000,00			
3.1.90.13	OBRIGAÇÕES PATRONAIS	0.05.00	5.000,00			
3.1.90.13	OBRIGAÇÕES PATRONAIS	1.05.00	132.000,00			
3.1.90.16	OUTRAS DESPESAS VARIÁVEIS - PESSOAL CIVIL	0.01.00	13.000,00			
3.1.90.16	OUTRAS DESPESAS VARIÁVEIS - PESSOAL CIVIL	1.05.00	42.000,00			
3.1.90.94	INDENIZAÇÕES E RESTITUIÇÕES TRABALHISTAS	0.01.00	20.000,00			
3.1.90.94	INDENIZAÇÕES E RESTITUIÇÕES TRABALHISTAS	1.05.00	42.000,00			
3.1.91.00	APLICAÇÕES DIRETAS- INTRA-ORÇAMENTÁRIAS	0.000.000		1.362.000,00		
3.1.91.13	OBRIGAÇÕES PATRONAIS	0.01.00	712.000,00			
3.1.91.13	OBRIGAÇÕES PATRONAIS	1.05.00	650.000,00			
3.3.00.00	OUTRAS DESPESAS CORRENTES	0.000.000			11.011.000,00	
3.3.90.00	APLICAÇÕES DIRETAS	0.000.000		10.941.000,00		
3.3.90.04	CONTRATAÇÃO POR TEMPO DETERMINADO	0.01.00	10.000,00			
3.3.90.04	CONTRATAÇÃO POR TEMPO DETERMINADO	0.05.00	7.000,00			
3.3.90.04	CONTRATAÇÃO POR TEMPO DETERMINADO	1.05.00	26.000,00			
3.3.90.08	OUTROS BENEFÍCIOS ASSISTENCIAIS DO SERVIDOR E DO MILITAR	0.01.00	10.000,00			
3.3.90.08	OUTROS BENEFÍCIOS ASSISTENCIAIS DO SERVIDOR E DO MILITAR	1.05.00	55.000,00			
3.3.90.14	DIÁRIAS - CIVIL	0.01.00	25.000,00			
3.3.90.14	DIÁRIAS - CIVIL	1.05.00	42.000,00			
3.3.90.30	MATERIAL DE CONSUMO	0.01.00	365.000,00			
3.3.90.30	MATERIAL DE CONSUMO	0.05.00	500.000,00			
3.3.90.30	MATERIAL DE CONSUMO	1.05.00	2.252.000,00			
3.3.90.31	PREMIAÇÕES CULTURAIS, ARTÍSTICAS, CIENTÍFICAS, DESPORTIVAS E	0.01.00	2.000,00			
3.3.90.32	MATERIAL, BEM OU SERVIÇO PARA DISTRIBUIÇÃO GRATUITA	0.01.00	10.000,00			
3.3.90.32	MATERIAL, BEM OU SERVIÇO PARA DISTRIBUIÇÃO GRATUITA	1.05.00	5.000,00			
3.3.90.33	PASSAGENS E DESPESAS COM LOCOMOÇÃO	0.01.00	8.000,00			
3.3.90.33	PASSAGENS E DESPESAS COM LOCOMOÇÃO	1.05.00	7.000,00			
3.3.90.35	SERVIÇOS DE CONSULTORIA	0.01.00	80.000,00			
3.3.90.36	OUTROS SERVIÇOS DE TERCEIROS - PESSOA FÍSICA	0.01.00	386.000,00			
3.3.90.36	OUTROS SERVIÇOS DE TERCEIROS - PESSOA FÍSICA	0.05.00	230.000,00			
3.3.90.36	OUTROS SERVIÇOS DE TERCEIROS - PESSOA FÍSICA	1.05.00	5.776.000,00			
3.3.90.39	OUTROS SERVIÇOS DE TERCEIROS - PESSOA JURÍDICA	0.01.00	230.000,00			
3.3.90.39	OUTROS SERVIÇOS DE TERCEIROS - PESSOA JURÍDICA	0.05.00	70.000,00			
3.3.90.39	OUTROS SERVIÇOS DE TERCEIROS - PESSOA JURÍDICA	1.05.00	565.000,00			
3.3.90.48	OUTROS AUXÍLIOS FINANCEIROS A PESSOA FÍSICA	1.05.00	270.000,00			
3.3.90.92	DESPESAS DE EXERCÍCIOS ANTERIORES	0.01.00	5.000,00			
3.3.90.93	INDENIZAÇÕES E RESTITUIÇÕES	0.01.00	5.000,00			
3.3.91.00	APLICAÇÕES DIRETAS- INTRA-ORÇAMENTÁRIAS	0.000.000		70.000,00		

**PREFEITURA MUNICIPAL DE TRINDADE**

AV. CENTRAL Nº 160 - CNPJ:11040912/0001-03

Anexo 02

Page 29

Orçamento Programa - Exercício de 2021

**NATUREZA DA DESPESA POR ORGÃO E UNIDADE**

Lei: 1022, Data: 17/12/2020

PODER		09 ENTIDADES SUPERVISIONADAS				
ORGÃO		02 FUNDO MUNICIPAL DE SAÚDE				
UNIDADE		00 FUNDO MUNICIPAL DE SAÚDE				
Código	Especificação	F.R.	Elemento	Modalidade	Grupo	Categoria Econômica
3.3.91.97	APORTE PARA COBERTURA DO DÉFICIT ATUARIAL DO RPPS	0.01.00	70.000,00			
4.0.00.00	DESPESAS DE CAPITAL	0.000.000				540.000,00
4.4.00.00	INVESTIMENTOS	0.000.000				
4.4.90.00	APLICAÇÕES DIRETAS	0.000.000			540.000,00	
4.4.90.51	OBRAS E INSTALAÇÕES	0.01.00	60.000,00			
4.4.90.51	OBRAS E INSTALAÇÕES	1.05.00	280.000,00			
4.4.90.52	EQUIPAMENTOS E MATERIAL PERMANENTE	0.01.00	80.000,00			
4.4.90.52	EQUIPAMENTOS E MATERIAL PERMANENTE	0.05.00	10.000,00			
4.4.90.52	EQUIPAMENTOS E MATERIAL PERMANENTE	1.05.00	110.000,00			
<b>TOTAL</b>						<b>17.921.000,00</b>

**PREFEITURA MUNICIPAL DE TRINDADE**

AV. CENTRAL Nº 160 - CNPJ:11040912/0001-03

Anexo 02

Page 30

Orçamento Programa - Exercício de 2021

**NATUREZA DA DESPESA POR ORGÃO E UNIDADE**

Lei: 1022, Data: 17/12/2020

PODER	09 ENTIDADES SUPERVISIONADAS					
ORGÃO	02 FUNDO MUNICIPAL DE SAÚDE					
UNIDADE	02 CONSÓRCIO INTERMUNICIPAL DO SERTÃO DO ARARIPE - PE					
Código	Especificação	F.R.	Elemento	Modalidade	Grupo	Categoria Econômica
3.0.00.00	DESPESAS CORRENTES	0.000.000				25.000,00
3.3.00.00	OUTRAS DESPESAS CORRENTES	0.000.000			25.000,00	
3.3.93.00	Aplicação Direta Decorrente de Operação de Órgãos, Fundos e	0.000.000		25.000,00		
3.3.93.39	OUTROS SERVIÇOS DE TERCEIROS - PESSOA JURÍDICA	0.01.00	11.000,00			
3.3.93.39	OUTROS SERVIÇOS DE TERCEIROS - PESSOA JURÍDICA	0.05.00	12.000,00			
3.3.93.39	OUTROS SERVIÇOS DE TERCEIROS - PESSOA JURÍDICA	1.05.00	2.000,00			
<b>TOTAL</b>						<b>25.000,00</b>

*2021/17*

**PREFEITURA MUNICIPAL DE TRINDADE**

AV. CENTRAL Nº 180 - CNPJ:11040912/0001-03

Orçamento Programa - Exercício de 2021

**NATUREZA DA DESPESA POR ORGÃO E UNIDADE**

Anexo 02

Page 31

Lei: 1022, Data: 17/12/2020

PODER	09 ENTIDADES SUPERVISIONADAS					
ORGÃO	03 FUNDO MUNICIPAL DE ASSISTÊNCIA SOCIAL					
UNIDADE	00 FUNDO MUNICIPAL DE ASSISTÊNCIA SOCIAL					
Código	Especificação	F.R.	Elemento	Modalidade	Grupo	Categoria Econômica
3.0.00.00	DESPESAS CORRENTES	0.000.000				2.428.000,00
3.1.00.00	PESSOAL E ENCARGOS SOCIAIS	0.000.000			623.000,00	
3.1.90.00	APLICAÇÕES DIRETAS	0.000.000		511.000,00		
3.1.90.04	CONTRATAÇÃO POR TEMPO DETERMINADO	0.01.00	10.000,00			
3.1.90.04	CONTRATAÇÃO POR TEMPO DETERMINADO	1.05.00	35.000,00			
3.1.90.11	VENCIMENTOS E VANTAGENS FIXAS - PESSOAL CIVIL	0.01.00	330.000,00			
3.1.90.11	VENCIMENTOS E VANTAGENS FIXAS - PESSOAL CIVIL	1.05.00	35.000,00			
3.1.90.13	OBRIGAÇÕES PATRONAIS	0.01.00	30.000,00			
3.1.90.13	OBRIGAÇÕES PATRONAIS	1.05.00	27.000,00			
3.1.90.16	OUTRAS DESPESAS VARIÁVEIS - PESSOAL CIVIL	0.01.00	5.000,00			
3.1.90.16	OUTRAS DESPESAS VARIÁVEIS - PESSOAL CIVIL	1.05.00	17.000,00			
3.1.90.94	INDENIZAÇÕES E RESTITUIÇÕES TRABALHISTAS	0.01.00	5.000,00			
3.1.90.94	INDENIZAÇÕES E RESTITUIÇÕES TRABALHISTAS	1.05.00	17.000,00			
3.1.91.00	APLICAÇÕES DIRETAS- INTRA-ORÇAMENTÁRIAS	0.000.000		112.000,00		
3.1.91.13	OBRIGAÇÕES PATRONAIS	0.01.00	85.000,00			
3.1.91.13	OBRIGAÇÕES PATRONAIS	1.05.00	27.000,00			
3.3.00.00	OUTRAS DESPESAS CORRENTES	0.000.000			1.805.000,00	
3.3.90.00	APLICAÇÕES DIRETAS	0.000.000		1.780.000,00		
3.3.90.04	CONTRATAÇÃO POR TEMPO DETERMINADO	0.01.00	7.000,00			
3.3.90.04	CONTRATAÇÃO POR TEMPO DETERMINADO	1.05.00	34.000,00			
3.3.90.08	OUTROS BENEFÍCIOS ASSISTENCIAIS DO SERVIDOR E DO MILITAR	0.01.00	5.000,00			
3.3.90.08	OUTROS BENEFÍCIOS ASSISTENCIAIS DO SERVIDOR E DO MILITAR	1.05.00	17.000,00			
3.3.90.14	DIÁRIAS - CIVIL	0.01.00	15.000,00			
3.3.90.14	DIÁRIAS - CIVIL	1.05.00	42.000,00			
3.3.90.30	MATERIAL DE CONSUMO	0.01.00	46.000,00			
3.3.90.30	MATERIAL DE CONSUMO	1.05.00	170.000,00			
3.3.90.31	PREMIAÇÕES CULTURAIS, ARTÍSTICAS, CIENTÍFICAS, DESPORTIVAS E	0.01.00	5.000,00			
3.3.90.32	MATERIAL, BEM OU SERVIÇO PARA DISTRIBUIÇÃO GRATUITA	0.01.00	5.000,00			
3.3.90.32	MATERIAL, BEM OU SERVIÇO PARA DISTRIBUIÇÃO GRATUITA	1.05.00	20.000,00			
3.3.90.33	PASSAGENS E DESPESAS COM LOCOMOÇÃO	0.01.00	5.000,00			
3.3.90.35	SERVIÇOS DE CONSULTORIA	0.01.00	30.000,00			
3.3.90.36	OUTROS SERVIÇOS DE TERCEIROS - PESSOA FÍSICA	0.01.00	185.000,00			
3.3.90.36	OUTROS SERVIÇOS DE TERCEIROS - PESSOA FÍSICA	1.05.00	874.000,00			
3.3.90.39	OUTROS SERVIÇOS DE TERCEIROS - PESSOA JURÍDICA	0.01.00	150.000,00			
3.3.90.39	OUTROS SERVIÇOS DE TERCEIROS - PESSOA JURÍDICA	1.05.00	150.000,00			
3.3.90.48	OUTROS AUXÍLIOS FINANCEIROS A PESSOA FÍSICA	0.01.00	5.000,00			
3.3.90.92	DESPESAS DE EXERCÍCIOS ANTERIORES	0.01.00	5.000,00			
3.3.90.93	INDENIZAÇÕES E RESTITUIÇÕES	0.01.00	10.000,00			
3.3.91.00	APLICAÇÕES DIRETAS- INTRA-ORÇAMENTÁRIAS	0.000.000		25.000,00		
3.3.91.97	APORTE PARA COBERTURA DO DÉFICIT ATUARIAL DO RPPS	0.01.00	25.000,00			
4.0.00.00	DESPESAS DE CAPITAL	0.000.000				185.000,00
4.4.00.00	INVESTIMENTOS	0.000.000			185.000,00	
4.4.90.00	APLICAÇÕES DIRETAS	0.000.000		185.000,00		
4.4.90.51	OBRAS E INSTALAÇÕES	0.01.00	50.000,00			
4.4.90.51	OBRAS E INSTALAÇÕES	1.05.00	40.000,00			
4.4.90.52	EQUIPAMENTOS E MATERIAL PERMANENTE	0.01.00	50.000,00			



**PREFEITURA MUNICIPAL DE TRINDADE**

AV. CENTRAL Nº 160 - CNPJ:11040912/0001-03

Orçamento Programa - Exercício de 2021

**NATUREZA DA DESPESA POR ORGÃO E UNIDADE**

Anexo 02

Page 32

Lel: 1022, Data: 17/12/2020

PODER	09 ENTIDADES SUPERVISIONADAS					
ORGÃO	03 FUNDO MUNICIPAL DE ASSISTÊNCIA SOCIAL					
UNIDADE	00 FUNDO MUNICIPAL DE ASSISTÊNCIA SOCIAL					
Código	Especificação	F.R.	Elemento	Modalidade	Grupo	Categoria Económica
4.4.90.52	EQUIPAMENTOS E MATERIAL PERMANENTE	1.05.00	45.000,00			
<b>TOTAL</b>						<b>2.613.000,00</b>

*Handwritten signature*



**PREFEITURA MUNICIPAL DE TRINDADE**

AV. CENTRAL Nº 160 - CNPJ:11040912/0001-03

Anexo 02

Page 33

Orçamento Programa - Exercício de 2021

**NATUREZA DA DESPESA POR ORGÃO E UNIDADE**

Lei: 1022, Data: 17/12/2020

PODER	09 ENTIDADES SUPERVISIONADAS					
ORGÃO	04 FUND. MUL. DE DEF. DIREITOS DA CRIANÇ E DO ADOLESCENTE					
UNIDADE	00 FUND. MUL. DE DEF. DIREITOS DA CRIANÇ E DO ADOLESCENTE					
Código	Especificação	F.R.	Elemento	Modalidade	Grupo	Categoria Econômica
3.0.00.00	DESPESAS CORRENTES	0.000.000				464.000,00
3.1.00.00	PESSOAL E ENCARGOS SOCIAIS	0.000.000			222.000,00	
3.1.90.00	APLICAÇÕES DIRETAS	0.000.000		207.000,00		
3.1.90.04	CONTRATAÇÃO POR TEMPO DETERMINADO	0.01.00	15.000,00			
3.1.90.11	VENCIMENTOS E VANTAGENS FIXAS - PESSOAL CIVIL	0.01.00	165.000,00			
3.1.90.13	OBRIGAÇÕES PATRONAIS	0.01.00	7.000,00			
3.1.90.16	OUTRAS DESPESAS VARIÁVEIS - PESSOAL CIVIL	0.01.00	10.000,00			
3.1.90.94	INDENIZAÇÕES E RESTITUIÇÕES TRABALHISTAS	0.01.00	10.000,00			
3.1.91.00	APLICAÇÕES DIRETAS- INTRA-ORÇAMENTÁRIAS	0.000.000		15.000,00		
3.1.91.13	OBRIGAÇÕES PATRONAIS	0.01.00	15.000,00			
3.3.00.00	OUTRAS DESPESAS CORRENTES	0.000.000			242.000,00	
3.3.90.00	APLICAÇÕES DIRETAS	0.000.000		232.000,00		
3.3.90.04	CONTRATAÇÃO POR TEMPO DETERMINADO	0.01.00	10.000,00			
3.3.90.08	OUTROS BENEFÍCIOS ASSISTENCIAIS DO SERVIDOR E DO MILITAR	0.01.00	7.000,00			
3.3.90.14	DIÁRIAS - CIVIL	0.01.00	13.000,00			
3.3.90.30	MATERIAL DE CONSUMO	0.01.00	38.000,00			
3.3.90.32	MATERIAL, BEM OU SERVIÇO PARA DISTRIBUIÇÃO GRATUITA	0.01.00	4.000,00			
3.3.90.33	PASSAGENS E DESPESAS COM LOCOMOÇÃO	0.01.00	5.000,00			
3.3.90.35	SERVIÇOS DE CONSULTORIA	0.01.00	10.000,00			
3.3.90.36	OUTROS SERVIÇOS DE TERCEIROS - PESSOA FÍSICA	0.01.00	70.000,00			
3.3.90.39	OUTROS SERVIÇOS DE TERCEIROS - PESSOA JURÍDICA	0.01.00	65.000,00			
3.3.90.92	DESPESAS DE EXERCÍCIOS ANTERIORES	0.01.00	10.000,00			
3.3.91.00	APLICAÇÕES DIRETAS- INTRA-ORÇAMENTÁRIAS	0.000.000		10.000,00		
3.3.91.97	APORTE PARA COBERTURA DO DÉFICIT ATUARIAL DO RPPS	0.01.00	10.000,00			
4.0.00.00	DESPESAS DE CAPITAL	0.000.000				100.000,00
4.4.00.00	INVESTIMENTOS	0.000.000			100.000,00	
4.4.90.00	APLICAÇÕES DIRETAS	0.000.000		100.000,00		
4.4.90.51	OBRAS E INSTALAÇÕES	0.01.00	50.000,00			
4.4.90.52	EQUIPAMENTOS E MATERIAL PERMANENTE	0.01.00	50.000,00			
<b>TOTAL</b>						<b>564.000,00</b>
<b>TOTAL GERAL</b>						<b>87.438.000,00</b>

**PREFEITURA MUNICIPAL DE TRINDADE**

AV. CENTRAL Nº 160 - CNPJ:11040912/0001-03

Orçamento Programa - Exercício de 2021

Anexo 06

Page 1

Lei: 1022, Data: 17/12/2020

**PROGRAMA DE TRABALHO**

(Inc.II, § 2º, Art.2º)

01 PODER LEGISLATIVO

01 CORPO DELIBERATIVO E SECRETARIA DA CAMARA

Código	Especificação	Operação Especial	Projetos	Atividades	Total
01	Legislativa		480.000,00	3.225.000,00	3.705.000,00
01	031 Ação Legislativa		480.000,00	3.225.000,00	3.705.000,00
01	031 0001 APOIO AS ATIVIDADES LEGISLATIVAS		480.000,00	3.225.000,00	3.705.000,00
01.031.0001.1001.0000	AQUISIÇÃO DE BENS E UTENSÍLIOS		80.000,00		80.000,00
01.031.0001.1002.0000	CONSTRUÇÃO, AMPL. DO PRÉDIO DA CÂMARA		400.000,00		400.000,00
01.031.0001.2001.0000	MANUTENÇÃO DAS ATIVIDADES DO PODER LEGISLATIVO			1.425.000,00	1.425.000,00
01.031.0001.2002.0000	REMUNERAÇÃO DOS VEREADORES			1.379.000,00	1.379.000,00
01.031.0001.2003.0000	ATENDER DESPESAS COM VERBA DE GAB. VEREADORES			10.000,00	10.000,00
01.031.0001.2004.0000	ATENDER DESPESAS COM SENTENÇAS JUDICIARIAS			10.000,00	10.000,00
01.031.0001.2005.0000	DESPESAS DE EXERCÍCIOS ANTERIORES			20.000,00	20.000,00
01.031.0001.2006.0000	OBRIGAÇÕES PATRONAIS COM INATIVOS E PENSIONISTAS			20.000,00	20.000,00
01.031.0001.2007.0000	CONTRIBUIÇÃO COM ÓRGÃOS PREVIDENCIÁRIOS - FUMAP			40.000,00	40.000,00
01.031.0001.2160.0000	CONTRIBUIÇÃO COM ÓRGÃOS PREVIDENCIÁRIOS - INSS			271.000,00	271.000,00
01.031.0001.2161.0000	APORTE PARA COMPENSAÇÕES PREVIDENCIÁRIAS - CUSTO ESPECIAL			50.000,00	50.000,00
TOTAL		0,00	480.000,00	3.225.000,00	3.705.000,00

**PREFEITURA MUNICIPAL DE TRINDADE**

AV. CENTRAL Nº 160 - CNPJ:11040912/0001-03

Orçamento Programa - Exercício de 2021

Anexo 06

Page 2

Lei: 1022, Data: 17/12/2020

**PROGRAMA DE TRABALHO**

(Inc.II, § 2º, Art.2º)

02 PODER EXECUTIVO

01 UNIDADE DE CONTROLE INTERNO

Código	Especificação	Operação Especial	Projetos	Atividades	Total
04	Administração		20.000,00	102.000,00	122.000,00
04	124 Controle Interno		20.000,00	102.000,00	122.000,00
04	124 0002 GESTÃO DO CONTROLE INTERNO		20.000,00	102.000,00	122.000,00
04.124.0002.1003.0000	AQ. DE VEIC. MOV. E EQ. DIVERSOS P/SEC. DE CONTROLE INTERNO		20.000,00		20.000,00
04.124.0002.2008.0000	GETÃO DE PESSOAL DA SECRETARIA DE CONTROLE INTERNO			74.000,00	74.000,00
04.124.0002.2009.0000	MANUT. DAS ATIVIDADES DA SEC. DE CONTROLE INTERNO			28.000,00	28.000,00
TOTAL		0,00	20.000,00	102.000,00	122.000,00

*assinado*

**PREFEITURA MUNICIPAL DE TRINDADE**

AV. CENTRAL Nº 160 - CNPJ:11040912/0001-03

Orçamento Programa - Exercício de 2021

Anexo 06

Page 3

Lei: 1022, Data: 17/12/2020

**PROGRAMA DE TRABALHO**

(Inc.II, § 2º, Art.2º)

02 PODER EXECUTIVO

02 GABINETE DO PREFEITO

Código	Especificação	Operação Especial	Projetos	Atividades	Total
04	Administração		20.000,00	1.057.000,00	1.077.000,00
04	122 Administração Geral		20.000,00	1.057.000,00	1.077.000,00
04	122 0003 GESTÃO DO GABINETE DO PREFEITO		20.000,00	1.057.000,00	1.077.000,00
04.122.0003.1004.0000	AQ. DE VEÍC. MOV. E EQ. DIVERSOS P/O GABINETE DO PREFEITO		20.000,00		20.000,00
04.122.0003.2010.0000	GESTÃO DE PESSOAL DO GABINETE DO PREFEITO			689.000,00	689.000,00
04.122.0003.2011.0000	MANUT. DAS ATIVIDADES DO GABINETE DO PREFEITO			288.000,00	288.000,00
04.122.0003.2012.0000	CONTRIBUIÇÃO PARA ASSOCIAÇÕES			80.000,00	80.000,00
04	124 Controle Interno			5.000,00	5.000,00
04	124 0002 GESTÃO DO CONTROLE INTERNO			5.000,00	5.000,00
04.124.0002.2008.0000	GETÃO DE PESSOAL DA SECRETARIA DE CONTROLE INTERNO			5.000,00	5.000,00
TOTAL		0,00	20.000,00	1.062.000,00	1.082.000,00

**PREFEITURA MUNICIPAL DE TRINDADE**

AV. CENTRAL Nº 160 - CNPJ:11040912/0001-03

Orçamento Programa - Exercício de 2021

Anexo 06

Page 4

Lei: 1022, Data: 17/12/2020

**PROGRAMA DE TRABALHO**

(Inc.II, § 2º, Art.2º)

**02 PODER EXECUTIVO****03 SECRETARIA DE ADMINISTRAÇÃO**

Código	Especificação	Operação Especial	Projetos	Atividades	Total
04	Administração		30.000,00	3.656.000,00	3.686.000,00
04	122 Administração Geral		30.000,00	3.656.000,00	3.686.000,00
04	122 0004 GESTÃO DA SECRETARIA DE ADMINISTRAÇÃO		30.000,00	3.656.000,00	3.686.000,00
04.122.0004.1005.0000	AQ. DE VEIC. MOV. E EQ. DIV. P/O GABINETE DE ADMINISTRAÇÃO		10.000,00		10.000,00
04.122.0004.1006.0000	AQ. DE VEIC. MOV. E EQ. DIV. P/O DEPTO DE ADMINISTRAÇÃO		20.000,00		20.000,00
04.122.0004.2013.0000	GESTÃO DE PESSOAL DO GAB. DO SECRETÁRIO DE ADMINISTRAÇÃO			34.000,00	34.000,00
04.122.0004.2014.0000	MANUT. DAS ATIV. DO GABINETE DE ADMINISTRAÇÃO			1.020.000,00	1.020.000,00
04.122.0004.2015.0000	GESTÃO DE PESSOAL DO DEPTO DE ADMINSTRAÇÃO			1.037.000,00	1.037.000,00
04.122.0004.2016.0000	MANUT. DAS ATIV. DO DEPTO DE ADMINISTRAÇÃO			1.550.000,00	1.550.000,00
04.122.0004.2017.0000	COOPERAÇÃO ENTIDADES SEM FINS LUCRATIVOS			15.000,00	15.000,00
06	Segurança Pública		70.000,00	792.000,00	862.000,00
06	182 Defesa Civil		70.000,00	792.000,00	862.000,00
06	182 0004 GESTÃO DA SECRETARIA DE ADMINISTRAÇÃO		70.000,00	792.000,00	862.000,00
06.182.0004.1007.0000	CONST. REF. E/OU AMPL. DE IMOVEIS P/GUARDA MUNICIPAL		20.000,00		20.000,00
06.182.0004.1008.0000	AQ. DE VEIC. MOV. E EQ. DIVERSOS P/GUARDA MUNICIPAL		50.000,00		50.000,00
06.182.0004.2018.0000	GESTÃO DE PESSOAL DA GUARDA MUNICIPAL			707.000,00	707.000,00
06.182.0004.2019.0000	MANUT. DAS ATIVIDADES DA GUARDA MUNICIPAL			85.000,00	85.000,00
<b>TOTAL</b>		<b>0,00</b>	<b>100.000,00</b>	<b>4.448.000,00</b>	<b>4.548.000,00</b>

*etc*

**PREFEITURA MUNICIPAL DE TRINDADE**

AV. CENTRAL Nº 160 - CNPJ:11040912/0001-03

Orçamento Programa - Exercício de 2021

Anexo 06

Page 5

Lei: 1022, Data: 17/12/2020

**PROGRAMA DE TRABALHO**

(Inc.II, § 2º, Art.2º)

02 PODER EXECUTIVO

04 SECRETARIA DE FINANÇAS

Código	Especificação	Operação Especial	Projetos	Atividades	Total
04	Administração		390.000,00	1.257.000,00	1.647.000,00
04	123 Administração Financeira		390.000,00	1.257.000,00	1.647.000,00
04	123 0005 GESTÃO DA SECRETARIA DE FINANÇAS		390.000,00	1.257.000,00	1.647.000,00
04.123.0005.1009.0000	AQ. DE VEIC. MOV. E EQ. DIVERSOS P/O GABINETE DE FINANÇAS		10.000,00		10.000,00
04.123.0005.1010.0000	AQ. DE VEÍC. MOV. E EQ. DIVERSOS P/O DEPTO DE TRIBUTAÇÃO		20.000,00		20.000,00
04.123.0005.1011.0000	AQ. DE VEIC. MOV. E EQ. DIV. P/O DEPTO DE ORÇ. CONT. E TES.		10.000,00		10.000,00
04.123.0005.1012.0000	AMORTIZAÇÃO DE DÍVIDAS DIVERSAS		350.000,00		350.000,00
04.123.0005.2020.0000	GESTÃO DE PESSOAL DO GABINETE DE FINANÇAS			430.000,00	430.000,00
04.123.0005.2021.0000	MANUT. DAS ATIV. DO GABINETE DE FINANÇAS			81.000,00	81.000,00
04.123.0005.2022.0000	GESTÃO DE PESSOAL DO DEPTO DE TRIBUTAÇÃO			34.000,00	34.000,00
04.123.0005.2023.0000	MANUTENÇÃO DAS ATIVIDADES DO DEPTO DE TRIBUTAÇÃO			60.000,00	60.000,00
04.123.0005.2024.0000	GESTÃO DE PESSOAL DO DEPTO DE ORÇ. CONT. E TESOUREARIA			42.000,00	42.000,00
04.123.0005.2025.0000	ENCARGOS SOBRE CONTRIBUIÇÕES PREVIDENCIÁRIAS			55.000,00	55.000,00
04.123.0005.2026.0000	CONTRIBUIÇÃO PARA FORMAÇÃO DO PASEP			440.000,00	440.000,00
04.123.0005.2039.0000	MANUT. DAS ATIV. DO DEPTO DE ORÇ. CONTAB E TESOUREARIA			115.000,00	115.000,00
99	Reserva de Contingência			840.000,00	840.000,00
99	999 Reserva de Contingência			840.000,00	840.000,00
99	999 0005 GESTÃO DA SECRETARIA DE FINANÇAS			840.000,00	840.000,00
99.999.0005.2027.0000	RESERVA DE CONTIGÊNCIA			840.000,00	840.000,00
TOTAL		0,00	390.000,00	2.097.000,00	2.487.000,00

*eu (h)*

**PREFEITURA MUNICIPAL DE TRINDADE**

AV. CENTRAL Nº 160 - CNPJ:11040912/0001-03

Orçamento Programa - Exercício de 2021

Anexo 06

Page 6

Lei: 1022, Data: 17/12/2020

**PROGRAMA DE TRABALHO**

(Inc.II, § 2º, Art.2º)

**02 PODER EXECUTIVO****05 SECRETARIA DE EDUCAÇÃO, CULTURA E ESPORTES E TURISMO**

Código	Especificação	Operação Especial	Projetos	Atividades	Total
12	Educação		20.000,00	827.000,00	847.000,00
12	122 Administração Geral		20.000,00	827.000,00	847.000,00
12	122 0006 GESTÃO DA SEC. DE EDUC. CULTURA, TURISMO E ESPORTE		20.000,00	827.000,00	847.000,00
12.122.0006.1013.0000	AQ. DE VEÍC. MOV. E EQ. DIV. P/O GAB DO SEC. DE EDUCAÇÃO		20.000,00		20.000,00
12.122.0006.2028.0000	GESTÃO DE PESSOAL DO GABINETE DA SEC. DE EDUCAÇÃO			92.000,00	92.000,00
12.122.0006.2029.0000	MANUTENÇÃO DAS ATIVIDADES DO GAB. DA SEC. DE EDUCAÇÃO			735.000,00	735.000,00
12	125 Normatização e Fiscalização			10.000,00	10.000,00
12	125 0006 GESTÃO DA SEC. DE EDUC. CULTURA, TURISMO E ESPORTE			10.000,00	10.000,00
12.125.0006.2030.0000	APOIO AOS CONSELHOS MUNICIPAIS DE EDUCAÇÃO			10.000,00	10.000,00
12	306 Alimentação e Nutrição			730.000,00	730.000,00
12	306 0006 GESTÃO DA SEC. DE EDUC. CULTURA, TURISMO E ESPORTE			730.000,00	730.000,00
12.306.0006.2031.0000	MERENDA ESCOLAR			720.000,00	720.000,00
12.306.0006.2141.0000	MERENDA ESCOLAR - Recurso Próprio			10.000,00	10.000,00
12	361 Ensino Fundamental		100.000,00	29.638.000,00	29.738.000,00
12	361 0006 GESTÃO DA SEC. DE EDUC. CULTURA, TURISMO E ESPORTE		100.000,00	29.638.000,00	29.738.000,00
12.361.0006.1014.0000	CONST. REF. E/OU AMPL. DE UNIDADES DO ENSINO FUNDAMENTAL		50.000,00		50.000,00
12.361.0006.1015.0000	AQ. DE VEIC. MOV. E EQ. DIV. P/O ENSINO FUNDAMENTAL		50.000,00		50.000,00
12.361.0006.2032.0000	QSE - QUOTA PARTE DO SALÁRIO EDUCAÇÃO			154.000,00	154.000,00
12.361.0006.2033.0000	PROGRAMA DE FORMAÇÃO CONTINUADA DE PROFESSORES			40.000,00	40.000,00
12.361.0006.2034.0000	MANUTENÇÃO DO PROGRAMA DE TRANSPORTE ESCOLAR			35.000,00	35.000,00
12.361.0006.2035.0000	AQUISIÇÃO DE MATERIAL DIDÁTICO			2.000,00	2.000,00
12.361.0006.2036.0000	GESTÃO DE PESSOL DO ENSINO FUNDAMENTAL 60%			21.051.000,00	21.051.000,00
12.361.0006.2037.0000	GESTÃO DE PESSOAL DO ENSINO FUNDAMENTAL 40%			6.869.000,00	6.869.000,00
12.361.0006.2038.0000	MANUTENÇÃO DAS ATIVIDADES DO ENSINO FUNDAMENTAL			1.287.000,00	1.287.000,00
12.361.0006.2142.0000	PNATE - União			100.000,00	100.000,00
12.361.0006.2143.0000	PETE - Estado			5.000,00	5.000,00
12.361.0006.2144.0000	PDDE - PROGRAMA DINHEIRO DIRETO NA ESCOLA			50.000,00	50.000,00
12.361.0006.2145.0000	FUNDEB 60% - Recurso Próprio			25.000,00	25.000,00
12.361.0006.2146.0000	FUNDEB 40% - Recurso Próprio			20.000,00	20.000,00
12	365 Educação Infantil		250.000,00	1.507.000,00	1.757.000,00

**PREFEITURA MUNICIPAL DE TRINDADE**

AV. CENTRAL Nº 160 - CNPJ:11040912/0001-03

Orçamento Programa - Exercício de 2021

Anexo 06

Page 7

Lei: 1022, Data: 17/12/2020

**PROGRAMA DE TRABALHO**

(Inc.II, § 2º, Art.2º)

**02 PODER EXECUTIVO****05 SECRETARIA DE EDUCAÇÃO, CULTURA E ESPORTES E TURISMO**

Código	Especificação	Operação Especial	Projetos	Atividades	Total
12 365 0006	GESTÃO DA SEC. DE EDUC. CULTURA, TURISMO E ESPORTE		250.000,00	1.507.000,00	1.757.000,00
12.365.0006.1016.0000	CONST. REF. E/OU AMPL. DE UNIDADES DA EDUCAÇÃO INFANTIL		200.000,00		200.000,00
12.365.0006.1017.0000	AQ. DE VEIC. MOV. E EQ. DIV. P/A EDUCAÇÃO INFANTIL		50.000,00		50.000,00
12.365.0006.2040.0000	GESTÃO DE PESSOAL DA EDUCAÇÃO INFANTIL 60%			852.000,00	852.000,00
12.365.0006.2041.0000	GESTÃO DE PESSOAL DA EDUCAÇÃO INFANTIL 40%			47.000,00	47.000,00
12.365.0006.2042.0000	MANUTENÇÃO DAS ATIVIDADES DA EDUCAÇÃO INFANTIL			608.000,00	608.000,00
12 366	Educação de Jovens e Adultos			61.000,00	61.000,00
12 366 0006	GESTÃO DA SEC. DE EDUC. CULTURA, TURISMO E ESPORTE			61.000,00	61.000,00
12.366.0006.2043.0000	GESTÃO DE PESSOAL DA EDUCAÇÃO DE JOVENS E ADULTOS			44.000,00	44.000,00
12.366.0006.2044.0000	MANUTENÇÃO DAS ATIVIDADES DE JOVENS E ADULTOS			17.000,00	17.000,00
12 367	Educação Especial			77.000,00	77.000,00
12 367 0006	GESTÃO DA SEC. DE EDUC. CULTURA, TURISMO E ESPORTE			77.000,00	77.000,00
12.367.0006.2045.0000	GESTÃO DE PESSOAL DA EDUCAÇÃO ESPECIAL			50.000,00	50.000,00
12.367.0006.2046.0000	MANUTENÇÃO DAS ATIVIDADES DA EDUCAÇÃO ESPECIAL			27.000,00	27.000,00
13	Cultura		70.000,00	707.000,00	777.000,00
13 392	Difusão Cultural		70.000,00	707.000,00	777.000,00
13 392 0006	GESTÃO DA SEC. DE EDUC. CULTURA, TURISMO E ESPORTE		70.000,00	707.000,00	777.000,00
13.392.0006.1018.0000	CONST. REF. E/OU AMPL. DE CENTROS CULTURAIS		20.000,00		20.000,00
13.392.0006.1019.0000	AQ. DE VEIC. MOV. E EQ. DIVERSOS P/O DEPTO DE CULTURA		50.000,00		50.000,00
13.392.0006.2047.0000	GESTÃO DE PESSOAL DO DEPTO DE CULTURA			50.000,00	50.000,00
13.392.0006.2048.0000	MANUT. DAS ATIVIDADES DO DEPTO DE CULTURA			82.000,00	82.000,00
13.392.0006.2049.0000	PROMOÇÃO DE EVENTOS CULTURAIS, ARTISTICOS E OUTROS			575.000,00	575.000,00
27	Desporto e Lazer		50.000,00	156.000,00	206.000,00
27 812	Desporto Comunitário		50.000,00	156.000,00	206.000,00
27 812 0006	GESTÃO DA SEC. DE EDUC. CULTURA, TURISMO E ESPORTE		50.000,00	156.000,00	206.000,00
27.812.0006.1020.0000	CONST. REF. E/OU AMPL. DE IMOVEIS PARA PRATICA DE ESPORTES		30.000,00		30.000,00
27.812.0006.1021.0000	AQ. DE VEIC. MOV. E EQ. DIVERSOS P/O DEPTO DE ESPORTE		20.000,00		20.000,00
27.812.0006.2050.0000	GESTÃO DE PESSOAL DO DEPTO DE ESPORTE			37.000,00	37.000,00
27.812.0006.2051.0000	MANUTENÇÃO DAS ATIVIDADES DO DEPTO DE ESPORTE			119.000,00	119.000,00
<b>TOTAL</b>		<b>0,00</b>	<b>490.000,00</b>	<b>33.713.000,00</b>	<b>34.203.000,00</b>



**PREFEITURA MUNICIPAL DE TRINDADE**

AV. CENTRAL Nº 160 - CNPJ:11040912/0001-03

Orçamento Programa - Exercício de 2021

Anexo 06

Page 8

**PROGRAMA DE TRABALHO**

(Inc.II, § 2º, Art.2º)

Lei: 1022, Data: 17/12/2020

**02 PODER EXECUTIVO****07 SECRETARIA DO TRABALHO, CIDADANIA, INCLUSÃO E DESENV. SOCIAL**

Código	Especificação	Operação Especial	Projetos	Atividades	Total
11	Trabalho		20.000,00	151.000,00	171.000,00
11	333 Empregabilidade		20.000,00	151.000,00	171.000,00
11	333 0007 GEST. DA SEC. DO TRAB. CIDAD. E INCLUS. SOCIAL		20.000,00	151.000,00	171.000,00
11.333.0007.1022.0000	AQ. DE VEIC. MOVEIS E EQ. DIVERSOS P/O GAB. DO TRABALHO		10.000,00		10.000,00
11.333.0007.1023.0000	AQ. DE VEIC. MOV. E EQ. DIVERSOS P/DEPTO DE DESNV SOCIAL		10.000,00		10.000,00
11.333.0007.2052.0000	GESTÃO DE PESSOAL DO GABINETE DO TRABALHO			50.000,00	50.000,00
11.333.0007.2053.0000	MANUT. DAS ATIV. DO GABINETE DO TRABALHO			17.000,00	17.000,00
11.333.0007.2054.0000	GESTÃO DE PESSOAL DO DEPTO DE DESENV. SOCIAL			55.000,00	55.000,00
11.333.0007.2055.0000	MANUT. DAS ATIV. DO DEPTO DE DESENVOLVIMENTO SOCIAL			29.000,00	29.000,00
<b>TOTAL</b>		<b>0,00</b>	<b>20.000,00</b>	<b>151.000,00</b>	<b>171.000,00</b>

**PREFEITURA MUNICIPAL DE TRINDADE**

AV. CENTRAL Nº 160 - CNPJ:11040912/0001-03

Orçamento Programa - Exercício de 2021

Anexo 06

Page 9

**PROGRAMA DE TRABALHO**

(Inc.II, § 2º, Art.2º)

Lei: 1022, Data: 17/12/2020

**02 PODER EXECUTIVO****08 SECRETARIA DE AGRICULTURA**

Código	Especificação	Operação Especial	Projetos	Atividades	Total
20	Agricultura		70.000,00	982.000,00	1.052.000,00
20	544 Recursos Hídricos		20.000,00		20.000,00
20	544 0008 GESTÃO DA SECRETARIA DE AGRICULTURA		20.000,00		20.000,00
20.544.0008.1025.0000	CONST. REF. E/OU AMPL. DE POÇOS, BARRAG. CIST. E AFINS		20.000,00		20.000,00
20	605 Abastecimento		70.000,00	982.000,00	1.052.000,00
20	605 0008 GESTÃO DA SECRETARIA DE AGRICULTURA		70.000,00	982.000,00	1.052.000,00
20.605.0008.1024.0000	AQ. DE VEIC. MOV. E EQ. DIVERSOS P/O GAB. DA AGRICULTURA		10.000,00		10.000,00
20.605.0008.1026.0000	AQ. DE VEIC. MOV. E EQ. DIV. P/O DEPTO DE PRODUÇÃO AGRICOLA		20.000,00		20.000,00
20.605.0008.1027.0000	AQ. DE VEIC. MOV. E EQ. DIV. P/O DEPTO DE ABASTECIMENTO		20.000,00		20.000,00
20.605.0008.1028.0000	CONST. REF. E/OU AMPL. DE MERCADOS, MATADOUROS E OUTROS		20.000,00		20.000,00
20.605.0008.2056.0000	GESTÃO DE PESSOAL DO GABINETE DA SEC. DE AGRICULTURA			242.000,00	242.000,00
20.605.0008.2057.0000	MANUT. DAS ATIV. DA SECRETARIA DE AGRICULTURA			163.000,00	163.000,00
20.605.0008.2058.0000	GESTÃO DE PESSOAL DO DEPTO DE PRODUÇÃO AGROPECUARIA			50.000,00	50.000,00
20.605.0008.2059.0000	MANUT. DAS ATIVIDADES DO DEPTO DE PROD. AGROPECUARIA			119.000,00	119.000,00
20.605.0008.2060.0000	GESTÃO DE PESSOAL DO DEPTO DE ABASTECIMENTO			50.000,00	50.000,00
20.605.0008.2061.0000	MANUTENÇÃO DAS ATIVIDADES DO DEPTO DE ABASTECIMENTO			177.000,00	177.000,00
20.605.0008.2062.0000	GESTÃO DE PESSOAL DE MERCADOS, MATADOURO E OUTROS			45.000,00	45.000,00
20.605.0008.2063.0000	MANUT. DAS ATIVIDADES DE MERCADOS, MATADOUROS E OUTROS			136.000,00	136.000,00
<b>TOTAL</b>		<b>0,00</b>	<b>90.000,00</b>	<b>982.000,00</b>	<b>1.072.000,00</b>

*excel*

**PREFEITURA MUNICIPAL DE TRINDADE**

AV. CENTRAL Nº 160 - CNPJ:11040912/0001-03

Orçamento Programa - Exercício de 2021

Anexo 06

Page 10

**PROGRAMA DE TRABALHO**

(Inc. II, § 2º, Art. 2º)

Lei: 1022, Data: 17/12/2020

**02 PODER EXECUTIVO****09 SECRETARIA DE INDUSTRIA, COMERCIO E MINERAÇÃO**

Código	Especificação	Operação Especial	Projetos	Atividades	Total
22	Indústria		20.000,00	226.000,00	246.000,00
22	661 Promoção Industrial		20.000,00	226.000,00	246.000,00
22	661 0009 GEST. DA SEC. DE IND. COMERCIO E MINERAÇÃO		20.000,00	226.000,00	246.000,00
22.661.0009.1029.0000	AQ. DE VEIC, MOV. E EQ. DIV. P/SEC. DE IND. COM E MINERAÇÃO		20.000,00		20.000,00
22.661.0009.2064.0000	GESTÃO DE PESSOAL DA SEC. DE IND. COM. E MINERAÇÃO			147.000,00	147.000,00
22.661.0009.2065.0000	MANUT. DAS ATIV. DA SEC. DE IND. COM. E MINERAÇÃO			79.000,00	79.000,00
23	Comércio e Serviços			177.000,00	177.000,00
23	691 Promoção Comercial			177.000,00	177.000,00
23	691 0009 GEST. DA SEC. DE IND. COMERCIO E MINERAÇÃO			177.000,00	177.000,00
23.691.0009.2066.0000	GESTÃO DE PESSOAL DA SEC. DE COMÉRCIO E SERVIÇOS			50.000,00	50.000,00
23.691.0009.2067.0000	MANUT. DAS ATIV. DO DEPTO DE COMERCIO E SERVIÇOS			32.000,00	32.000,00
23.691.0009.2068.0000	GESTÃO DE PESSOAL DO DEPTO DE PROMOÇÃO COMERCIAL			50.000,00	50.000,00
23.691.0009.2069.0000	MANUT. DAS ATIV. DE PROMOÇÃO COMERCIAL			21.000,00	21.000,00
23.691.0009.2070.0000	PROMOÇÃO E REALIZAÇÃO DE FEIRAS E EVENTOS DE NEGÓCIOS			24.000,00	24.000,00
TOTAL		0,00	20.000,00	403.000,00	423.000,00

*cccl 15*

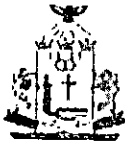
**PREFEITURA MUNICIPAL DE TRINDADE**

AV. CENTRAL Nº 160 - CNPJ:11040912/0001-03

Orçamento Programa - Exercício de 2021

Anexo 06

Page 11

Lei: 1022, Data: 17/12/2020

**PROGRAMA DE TRABALHO**

(Inc. II, § 2º, Art. 2º)

**02 PODER EXECUTIVO****10 SECRETARIA DE OBRAS, VIAÇÃO E SERVIÇOS**

Código	Especificação	Operação Especial	Projetos	Atividades	Total
15	Urbanismo		20.000,00	773.000,00	793.000,00
15	122 Administração Geral		20.000,00	773.000,00	793.000,00
15	122 0010 GESTÃO DA SEC. DE OBRAS, VIAÇÃO E SERV. PÚBLICOS		20.000,00	773.000,00	793.000,00
15.122.0010.1030.0000	AQ. DE VEIC. MOV. E EQ. DIV P/O GAB. DA SEC. DE OBRAS		20.000,00		20.000,00
15.122.0010.2071.0000	GESTÃO DE PESSOAL DO GABINETE DA SEC. DE OBRAS			202.000,00	202.000,00
15.122.0010.2072.0000	MANUT. DAS ATIV. DO GAB. DA SEC. DE OBRAS VIAÇÃO			571.000,00	571.000,00
15	451 Infra-Estrutura Urbana		120.000,00	2.619.000,00	2.739.000,00
15	451 0010 GESTÃO DA SEC. DE OBRAS, VIAÇÃO E SERV. PÚBLICOS		120.000,00	2.619.000,00	2.739.000,00
15.451.0010.1036.0000	AQUISIÇÃO E/OU DESAPROPRIAÇÃO DE IMOVEIS		10.000,00		10.000,00
15.451.0010.1037.0000	AQ. DE VEIC. MAQ. E EQ. DIV. P/O DEPTO DE SERVIÇOS PÚBLICOS		30.000,00		30.000,00
15.451.0010.1038.0000	CONST. REF. E/OU AMPL. DE PAVIMENTAÇÃO PÚBLICA		50.000,00		50.000,00
15.451.0010.1039.0000	CONST. REF. E/OU AMPL DE PRAÇAS, PARQUES E JARDINS		30.000,00		30.000,00
15.451.0010.2076.0000	GESTÃO DE PESSOAL DO DEPTO DE SERVIÇOS PÚBLICOS			410.000,00	410.000,00
15.451.0010.2077.0000	MANUTENÇÃO DAS ATIV. DO DEPTO DE SERVIÇOS PÚBLICOS			2.209.000,00	2.209.000,00
15	452 Serviços Urbanos		60.000,00	940.000,00	1.000.000,00
15	452 0010 GESTÃO DA SEC. DE OBRAS, VIAÇÃO E SERV. PÚBLICOS		60.000,00	940.000,00	1.000.000,00
15.452.0010.1040.0000	CONST. REF. E/OU AMPLIAÇÃO DE CEMITÉRIOS PÚBLICOS		30.000,00		30.000,00
15.452.0010.1041.0000	AMPLIAÇÃO E MANUTENÇÃO DA REDE DE ILUMINAÇÃO PÚBLICA		30.000,00		30.000,00
15.452.0010.2078.0000	MANUTENÇÃO DAS ATIVIDADES DOS CEMITÉRIOS PÚBLICOS			62.000,00	62.000,00
15.452.0010.2079.0000	MANUT. DAS ATIVIDADES DE ILUMINAÇÃO PÚBLICA			878.000,00	878.000,00
17	Saneamento		30.000,00		30.000,00
17	511 Saneamento Básico Rural		30.000,00		30.000,00
17	511 0010 GESTÃO DA SEC. DE OBRAS, VIAÇÃO E SERV. PÚBLICOS		30.000,00		30.000,00
17.511.0010.1034.0000	CONST. REF. E/OU AMPL DE SANEAMENTO BÁSICO		30.000,00		30.000,00
17	512 Saneamento Básico Urbano		50.000,00	116.000,00	166.000,00
17	512 0010 GESTÃO DA SEC. DE OBRAS, VIAÇÃO E SERV. PÚBLICOS		50.000,00	116.000,00	166.000,00
17.512.0010.1035.0000	CONST. REF. E/OU AMPL. DE SANEAMENTO BÁSICO URBANO		50.000,00		50.000,00
17.512.0010.2075.0000	MANUT. DAS ATIVIDADES DE SANEAMENTO BÁSICO			116.000,00	116.000,00
26	Transporte		80.000,00	229.000,00	309.000,00
26	782 Transporte Rodoviário		80.000,00	229.000,00	309.000,00

**PREFEITURA MUNICIPAL DE TRINDADE**

AV. CENTRAL Nº 160 - CNPJ:11040912/0001-03

Orçamento Programa - Exercício de 2021

Anexo 06

Page 12

Lei: 1022, Data: 17/12/2020

**PROGRAMA DE TRABALHO**

(Inc.II, § 2º, Art.2º)

02 PODER EXECUTIVO

10 SECRETARIA DE OBRAS, VIAÇÃO E SERVIÇOS

Código	Especificação	Operação Especial	Projetos	Atividades	Total
26 782 0010	GESTÃO DA SEC. DE OBRAS, VIAÇÃO E SERV. PÚBLICOS		80.000,00	229.000,00	309.000,00
26.782.0010.1031.0000	CONST. REF. E OU AMPLIAÇÃO DE ESTRADAS VICINAIS		30.000,00		30.000,00
26.782.0010.1032.0000	CONST. REF. E/OU AMPL. DE PONTES E PASSAGENS MOLHADAS		30.000,00		30.000,00
26.782.0010.1033.0000	AQ. DE VEIC. MAQ. MOV. E EQ. DIV. P/O DEPTO DE VIAÇÃO		20.000,00		20.000,00
26.782.0010.2073.0000	GESTÃO DE PESSOAL DO DEPTO DE VIAÇÃO E TRANSPORTE			50.000,00	50.000,00
26.782.0010.2074.0000	MANUT. DAS ATIV. DO DEPTO DE VIAÇÃO E TRANSPORTE			179.000,00	179.000,00
TOTAL		0,00	360.000,00	4.677.000,00	5.037.000,00

*jeut h*

**PREFEITURA MUNICIPAL DE TRINDADE**

AV. CENTRAL Nº 160 - CNPJ:11040912/0001-03

Orçamento Programa - Exercício de 2021

Anexo 06

Page 13

Lei: 1022, Data: 17/12/2020

**PROGRAMA DE TRABALHO**

(Inc.II, § 2º, Art.2º)

**02 PODER EXECUTIVO****11 PROCURADORIA GERAL DO MUNICÍPIO**

Código	Especificação	Operação Especial	Projetos	Atividades	Total
02	Judiciária		10.000,00	412.000,00	422.000,00
02	061 Ação Judiciária		10.000,00	412.000,00	422.000,00
02	061 0011 GESTÃO DA PROCURADORIA GERAL DO MUNICÍPIO		10.000,00	412.000,00	422.000,00
02.061.0011.1042.0000	AQ. DE VEIC. MOV. E EQ. DIV. P/O GABINETE DA PROCURADORIA		10.000,00		10.000,00
02.061.0011.2080.0000	GESTÃO DE PESSOAL DO GABINETE DA PROCURADORIA			380.000,00	380.000,00
02.061.0011.2081.0000	MANUT. DAS ATIV. DO GABINETE DA PROCURADORIA			32.000,00	32.000,00
02	062 Defesa do Interesse Público no Processo Judiciário		10.000,00	254.000,00	264.000,00
02	062 0011 GESTÃO DA PROCURADORIA GERAL DO MUNICÍPIO		10.000,00	254.000,00	264.000,00
02.062.0011.1043.0000	AQ. DE VEIC. MOV. E EQ. DIVERSOS P/A ASSESSORIA JURIDICA		10.000,00		10.000,00
02.062.0011.2082.0000	GESTÃO DE PESSOAL DA ASSESSORIA JURÍDICA			50.000,00	50.000,00
02.062.0011.2083.0000	MANUT. DAS ATIVIDADES DA ASSESSORIA JURÍDICA			204.000,00	204.000,00
<b>TOTAL</b>		<b>0,00</b>	<b>20.000,00</b>	<b>666.000,00</b>	<b>686.000,00</b>

*Acil*

**PREFEITURA MUNICIPAL DE TRINDADE**

AV. CENTRAL Nº 160 - CNPJ:11040912/0001-03

Orçamento Programa - Exercício de 2021

Anexo 06

Page 14

Lei: 1022, Data: 17/12/2020

**PROGRAMA DE TRABALHO**

(Inc.II, § 2º, Art.2º)

**09 ENTIDADES SUPERVISIONADAS****01 FUMAP**

Código	Especificação	Operação Especial	Projetos	Atividades	Total
09	Previdência Social		50.000,00	12.329.000,00	12.379.000,00
09	272	Previdência do Regime Estatutário	50.000,00	12.329.000,00	12.379.000,00
09	272 0012	DEFESA CONTRA SINISTRO	50.000,00		50.000,00
09.272.0012.1044.0000	AQUISIÇÃO DE MOVEIS, EQUIP. E OUTROSP/UNIDADE		50.000,00		50.000,00
09	272 0013	ENCARGOS COM PREVIDENCIA SOCIAL E INATIVOS		12.329.000,00	12.329.000,00
09.272.0013.2084.0000	ENCARGOS COM MANUTENÇÃO DOS SERVIÇOS			1.194.000,00	1.194.000,00
09.272.0013.2085.0000	ENCARGOS COM A PREVIDENCIA SOCIAL E INATIVOS			11.135.000,00	11.135.000,00
99	Reserva de Contingência			400.000,00	400.000,00
99	999	Reserva de Contingência		400.000,00	400.000,00
99	999 0013	ENCARGOS COM PREVIDENCIA SOCIAL E INATIVOS		400.000,00	400.000,00
99.999.0013.2087.0000	RESERVA PARA O REGIME PRÓPRIO DE PREVIDÊNCIA			400.000,00	400.000,00
<b>TOTAL</b>		<b>0,00</b>	<b>50.000,00</b>	<b>12.729.000,00</b>	<b>12.779.000,00</b>

*ccii ->*

**PREFEITURA MUNICIPAL DE TRINDADE**

AV. CENTRAL Nº 160 - CNPJ:11040912/0001-03

Orçamento Programa - Exercício de 2021

Anexo 06

Page 15

Lei: 1022, Data: 17/12/2020

**PROGRAMA DE TRABALHO**

(Inc.II, § 2º, Art.2º)

**09 ENTIDADES SUPERVISIONADAS****02 FUNDO MUNICIPAL DE SAÚDE**

Código	Especificação	Operação Especial	Projetos	Atividades	Total
10	Saúde		140.000,00	3.000.000,00	3.140.000,00
10	122 Administração Geral		140.000,00	3.000.000,00	3.140.000,00
10	122 0014 GESTÃO DO FUNDO MUNICIPAL DE SAÚDE		80.000,00	2.927.000,00	3.007.000,00
10.122.0014.1045.0000	CONST. REF. E/OU AMPL. DE IMOVEIS PARA O FMS		30.000,00		30.000,00
10.122.0014.1046.0000	AQ. DE VEIC. MOV. E EQ. DIV. PARA O FUNDO MUNICIPAL DE SAÚDE		50.000,00		50.000,00
10.122.0014.2088.0000	GESTÃO DE PESSOAL DO FUNDO MUNICIPAL DE SAÚDE			1.165.000,00	1.165.000,00
10.122.0014.2089.0000	MANUTENÇÃO DAS ATIVIDADES DO FUNDO MUNICIPAL DE SAÚDE			912.000,00	912.000,00
10.122.0014.2163.0000	ENFRENTAMENTO DE EMERGÊNCIA COVID - 19			850.000,00	850.000,00
10	122 0015 BLOCO DE GESTÃO DO SUS			73.000,00	73.000,00
10.122.0015.2092.0000	MANUTENÇÃO DAS ATIVIDADES DO BLOCO DE GESTÃO DO SUS			73.000,00	73.000,00
10	122 0016 BLOCO DE INVESTIMENTO DO SUS		60.000,00		60.000,00
10.122.0016.1047.0000	CONST. REF. E/OU AMPL. DE IMOVEIS P/O BLINV		30.000,00		30.000,00
10.122.0016.1048.0000	AQ. DE VEIC. MOV. E EQ. DIV. P/O BLINV		30.000,00		30.000,00
10	125 Normatização e Fiscalização			24.000,00	24.000,00
10	125 0014 GESTÃO DO FUNDO MUNICIPAL DE SAÚDE			24.000,00	24.000,00
10.125.0014.2090.0000	APOIO AOS CONSELHOS MUNICIPAIS DE SAÚDE			24.000,00	24.000,00
10	128 Formação de Recursos Humanos			22.000,00	22.000,00
10	128 0014 GESTÃO DO FUNDO MUNICIPAL DE SAÚDE			22.000,00	22.000,00
10.128.0014.2091.0000	CAPACITAÇÃO E TREINAMENTO DE SERVIDORES DO FMS			22.000,00	22.000,00
10	301 Atenção Básica		120.000,00	6.191.000,00	6.311.000,00
10	301 0014 GESTÃO DO FUNDO MUNICIPAL DE SAÚDE			96.000,00	96.000,00
10.301.0014.2150.0000	GESTÃO DE PESSOAL DO BLATB - Recurso Próprio			44.000,00	44.000,00
10.301.0014.2151.0000	MANUT. DAS ATIVIDADES DO BLATB - Recurso Próprio			52.000,00	52.000,00
10	301 0017 BLOCO DE ATENÇÃO BÁSICA		120.000,00	6.095.000,00	6.215.000,00
10.301.0017.1049.0000	CONST. REF. E/OU AMPLIAÇÃO DE IMOVEIS P/O BLATB		100.000,00		100.000,00
10.301.0017.1050.0000	AQ. DE VEIC. MOV. E EQ. DIV. P/O BLATB		20.000,00		20.000,00
10.301.0017.2093.0000	GESTÃO DE PESSOAL DAS USF'S			112.000,00	112.000,00
10.301.0017.2094.0000	MANUTENÇÃO DAS ATIVIDADES DAS USF'S			2.136.000,00	2.136.000,00
10.301.0017.2095.0000	GESTÃO DE PESSOAL DOS ACS			2.495.000,00	2.495.000,00
10.301.0017.2096.0000	MANUTENÇÃO DAS ATIVIDADES DOS ACS			26.000,00	26.000,00
10.301.0017.2097.0000	GESTÃO DE PESSOAL DE SAÚDE BUCAL			50.000,00	50.000,00
10.301.0017.2098.0000	MANUT. DAS ATIVIDADES DE SAÚDE BUCAL			268.000,00	268.000,00
10.301.0017.2099.0000	GESTÃO DE PESSOAL DO NASF			55.000,00	55.000,00
10.301.0017.2100.0000	MANUT. DAS ATIVIDADES DO NASF			165.000,00	165.000,00
10.301.0017.2101.0000	GESTÃO DE PESSOAL DE PROGRAMAS DO BLATB			160.000,00	160.000,00
10.301.0017.2102.0000	MANUTENÇÃO DAS ATIVIDADES DE PROGRAMAS DO BLATB			607.000,00	607.000,00
10.301.0017.2156.0000	MANUTENÇÃO DAS ATIVIDADES DAS USF'S			4.000,00	4.000,00
10.301.0017.2157.0000	MANUTENÇÃO DAS ATIVIDADES DO PROGRAMA DE SAÚDE BUCAL			7.000,00	7.000,00
10.301.0017.2158.0000	MANUTENÇÃO DAS ATIVIDADES DO NASF			10.000,00	10.000,00



**PREFEITURA MUNICIPAL DE TRINDADE**

AV. CENTRAL Nº 160 - CNPJ:11040912/0001-03

Orçamento Programa - Exercício de 2021

Anexo 06

Page 16

Lei: 1022, Data: 17/12/2020

**PROGRAMA DE TRABALHO**

(Inc. II, § 2º, Art. 2º)

**09 ENTIDADES SUPERVISIONADAS****02 FUNDO MUNICIPAL DE SAÚDE**

Código	Especificação	Operação Especial	Projetos	Atividades	Total
10 302	Assistência Hospitalar e Ambulatorial		150.000,00	7.362.000,00	7.512.000,00
10 302 0014	GESTÃO DO FUNDO MUNICIPAL DE SAÚDE			61.000,00	61.000,00
10.302.0014.2152.0000	GESTÃO DE PESSOAL DO BLMAC - Recurso Próprio			44.000,00	44.000,00
10.302.0014.2153.0000	MANUT. DAS ATIVIDADES DO BLMAC - Recurso Próprio			17.000,00	17.000,00
10 302 0018	BLOCO DE MÉDIA E ALTA COMPLEXIDADE		150.000,00	7.301.000,00	7.451.000,00
10.302.0018.1051.0000	CONST. REF. E/OU AMPL. DE IMOVEIS P/O BLMAC		100.000,00		100.000,00
10.302.0018.1052.0000	AQ. DE VEIC. MOV. E EQ. DIV. P/O BLMAC		50.000,00		50.000,00
10.302.0018.2103.0000	GESTÃO DE PESSOAL DE CENTROS DE SAÚDE			1.728.000,00	1.728.000,00
10.302.0018.2104.0000	MANUTENÇÃO DAS ATIVIDADES DE CENTROS DE SAÚDE			4.922.000,00	4.922.000,00
10.302.0018.2105.0000	TRATAMENTO FORA DO DOMICÍLIO - TFD			500.000,00	500.000,00
10.302.0018.2106.0000	GESTÃO DE PESSOAL DA CASA DE APOIO			25.000,00	25.000,00
10.302.0018.2107.0000	MANUTENÇÃO DAS ATIVIDADES DA CASA DE APOIO			122.000,00	122.000,00
10.302.0018.2159.0000	MANUTENÇÃO DAS ATIVIDADES DOS CENTROS DE SAÚDE			4.000,00	4.000,00
10 303	Suporte Profilático e Terapêutico			15.000,00	15.000,00
10 303 0019	BLOCO DE ATENÇÃO FARMACEUTICA BASICA			15.000,00	15.000,00
10.303.0019.2108.0000	MANUTENÇÃO DAS ATIVIDADES DA FARMACIA BÁSICA			5.000,00	5.000,00
10.303.0019.2147.0000	FARMÁCIA BÁSICA - Recurso Próprio			10.000,00	10.000,00
10 304	Vigilância Sanitária		70.000,00	700.000,00	770.000,00
10 304 0014	GESTÃO DO FUNDO MUNICIPAL DE SAÚDE			47.000,00	47.000,00
10.304.0014.2154.0000	GESTÃO DE PESSOAL DO BLVGS - Recurso Próprio			31.000,00	31.000,00
10.304.0014.2155.0000	MANUT. DAS ATIVIDADES DO BLVGS - Recurso Próprio			16.000,00	16.000,00
10 304 0020	BLOCO DE VIGILÂNCIA EM SAÚDE		70.000,00	653.000,00	723.000,00
10.304.0020.1053.0000	CONST. REF. E/OU AMPL. DE IMOVEIS P/VIG. SANITÁRIA		50.000,00		50.000,00
10.304.0020.1054.0000	AQ. DE VEIC. MOV. E EQ. DIV. P/A VIGILÂNCIA SANITÁRIA		20.000,00		20.000,00
10.304.0020.2109.0000	GESTÃO DE PESSOAL DE VIGILÂNCIA SANITÁRIA			513.000,00	513.000,00
10.304.0020.2110.0000	MANUTENÇÃO DAS ATIVIDADES DE VIGILÂNCIA SANITÁRIA			113.000,00	113.000,00
10.304.0020.2111.0000	GESTÃO DE PESSOAL DE VIGILÂNCIA EPIDEMIOLOGICA			5.000,00	5.000,00
10.304.0020.2113.0000	MANUTENÇÃO DE CAMPANHAS DE VACINAÇÃO			22.000,00	22.000,00
10 305	Vigilância Epidemiológica		50.000,00	102.000,00	152.000,00
10 305 0020	BLOCO DE VIGILÂNCIA EM SAÚDE		50.000,00	102.000,00	152.000,00
10.305.0020.1055.0000	CONST. REF. E/OU AMPL. DE IMOVEIS P/VIG. EPIDEMIOLOGICA		30.000,00		30.000,00
10.305.0020.1056.0000	AQ. DE VEIC. MOV. OU EQ. DIV. P/VIG. EPIDEMIOLOGICA		20.000,00		20.000,00
10.305.0020.2111.0000	GESTÃO DE PESSOAL DE VIGILÂNCIA EPIDEMIOLOGICA			45.000,00	45.000,00
10.305.0020.2112.0000	MANUTENÇÃO DAS ATIVIDADES DE VIGILÂNCIA EPIDEMIOLOGICA			57.000,00	57.000,00
<b>TOTAL</b>		<b>0,00</b>	<b>530.000,00</b>	<b>17.416.000,00</b>	<b>17.946.000,00</b>

**PREFEITURA MUNICIPAL DE TRINDADE**

AV. CENTRAL Nº 160 - CNPJ:11040912/0001-03

Orçamento Programa - Exercício de 2021

Anexo 06

Page 17

Lei: 1022, Data: 17/12/2020

**PROGRAMA DE TRABALHO**

(Inc. II, § 2º, Art. 2º)

**09 ENTIDADES SUPERVISIONADAS****03 FUNDO MUNICIPAL DE ASSISTÊNCIA SOCIAL**

Código	Especificação	Operação Especial	Projetos	Atividades	Total
08	Assistência Social		100.000,00	943.000,00	1.043.000,00
08	122 Administração Geral		100.000,00	943.000,00	1.043.000,00
08	122 0021 GESTÃO DO FUNDO MUNICIPAL DE ASSISTÊNCIA SOCIAL		100.000,00	943.000,00	1.043.000,00
08.122.0021.1057.0000	CONST. REF. E/OU AMPL. DE IMOVEIS PARA O FMAS		50.000,00		50.000,00
08.122.0021.1058.0000	AQ. DE VEIC. MOV. E EQ. DIVERSOS P/O FMAS		50.000,00		50.000,00
08.122.0021.2114.0000	GESTÃO DE PESSOAL DO FMAS			475.000,00	475.000,00
08.122.0021.2115.0000	MANUTENÇÃO DAS ATIVIDADES DO FMAS			428.000,00	428.000,00
08.122.0021.2116.0000	APOIO AOS CONSELHOS MUNICIPAIS DE AÇÃO SOCIAL			20.000,00	20.000,00
08.122.0021.2117.0000	CAPACITAÇÃO E TREINAMENTO DE SERVIDORES			20.000,00	20.000,00
08	243 Assistência à Criança e ao Adolescente		45.000,00	700.000,00	745.000,00
08	243 0022 PROTEÇÃO SOCIAL BÁSICA		45.000,00	700.000,00	745.000,00
08.243.0022.1059.0000	CONST. REF. E/OU AMPL. DE IMOVEIS P/PROTEÇÃO SOCIAL BÁSICA		20.000,00		20.000,00
08.243.0022.1060.0000	AQ. DE VEIC. MOV. E EQ. DIV. P/PROTEÇÃO SOCIAL BÁSICA		20.000,00		20.000,00
08.243.0022.1065.0000	AQ. VEÍCULOS, MÓVEIS, EQ. DIVERSOS PARA O PROG. PRIMEIRA INFÂNCIA NO SUAS		5.000,00		5.000,00
08.243.0022.2118.0000	GEST. DE PES. DO SERV. PROT. ATEND. INTEGRAL A FAMÍLIA			50.000,00	50.000,00
08.243.0022.2119.0000	MANUT. ATIV. DE SERV. DE PROT. E ATEND. INTEGRAL A FAMÍLIA			75.000,00	75.000,00
08.243.0022.2120.0000	GEST. DE PES. DO SERV. DE CONV. E FORT. DE VINC. - CCA I			65.000,00	65.000,00
08.243.0022.2121.0000	MANUT. DAS ATIV. DE SERV. DE CONV. E FORT. DE VINC. - CCA I			139.000,00	139.000,00
08.243.0022.2122.0000	GEST. DE PES. DE SERV. DE CONV. E FORT. DE VINC. - C. JUVENT			50.000,00	50.000,00
08.243.0022.2123.0000	MANUT. ATIV. SERV. CONV. E FORT. DE VINC. - CENTRO JUVENTUDE			92.000,00	92.000,00
08.243.0022.2162.0000	MANUTENÇÃO DO PROGRAMA PRIMEIRA INFÂNCIA NO SUAS - CRIANÇA FELIZ			229.000,00	229.000,00
08	244 Assistência Comunitária		40.000,00	785.000,00	825.000,00
08	244 0022 PROTEÇÃO SOCIAL BÁSICA			107.000,00	107.000,00
08.244.0022.2124.0000	SERV. DE PROT. SOC. BÁSIC. NO DOM. P/PES. COM DEF. E IDOSOS			78.000,00	78.000,00
08.244.0022.2125.0000	SERV. DE PROM. INCL. SOC. PROD. - PERNAMBUCO NO BATENTE			29.000,00	29.000,00

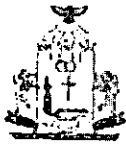
**PREFEITURA MUNICIPAL DE TRINDADE**

AV. CENTRAL Nº 160 - CNPJ:11040912/0001-03

Orçamento Programa - Exercício de 2021

Anexo 06

Page 18

Lei: 1022, Data: 17/12/2020

**PROGRAMA DE TRABALHO**

(Inc. II, § 2º, Art. 2º)

09 ENTIDADES SUPERVISIONADAS

03 FUNDO MUNICIPAL DE ASSISTÊNCIA SOCIAL

Código	Especificação	Operação Especial	Projetos	Atividades	Total
08 244 0023	PROTEÇÃO SOCIAL ESPECIAL		40.000,00	612.000,00	652.000,00
08.244.0023.1061.0000	CONST. REF. E/OU AMPL. DE IMOVEIS P/PROTEÇ. SOCIAL ESPECIAL		20.000,00		20.000,00
08.244.0023.1062.0000	AQ. DE VEIC. MOV. E EQ. DIV. P/PROTEÇÃO SOCIAL ESPECIAL		20.000,00		20.000,00
08.244.0023.2126.0000	SERV. DE PROT. E ATEND. ESPECIALIZADO A FAM. E INDIVIDUO			249.000,00	249.000,00
08.244.0023.2127.0000	SERV. ESPEC. EM ABORD. SOCIAL - ATIT. CONSULTÓRIO DE RUA			74.000,00	74.000,00
08.244.0023.2128.0000	SERV. PROT. SOC. ESPEC. P/PES. COM DEF. , IDOS E FAMILIAS			34.000,00	34.000,00
08.244.0023.2129.0000	SERVIÇO ESPECIALIZADO PARA PESSOAS EM SITUAÇÃO DE RUA			119.000,00	119.000,00
08.244.0023.2130.0000	SERVIÇO DE ACOLHIMENTO INSTITUCIONAL - CCA II			34.000,00	34.000,00
08.244.0023.2131.0000	SERVIÇO DE ACOLHIMENTO INSTITUCIONAL - ATITUDE INTENSIVO			34.000,00	34.000,00
08.244.0023.2132.0000	SERVIÇO DE ACOLHIMENTO EM REPÚBLICA - ATITUDE APOIO			34.000,00	34.000,00
08.244.0023.2133.0000	SERV. DE PROTEÇ SITUAC. DE CAL. PÚBL. E EMERGÊNCIAS			34.000,00	34.000,00
08 244 0024	SEGURANÇA ALIMENTAR			66.000,00	66.000,00
08.244.0024.2134.0000	SERV. DE PROM. SEG. ALIM. E NUTRICIONAL - COZ COMUNITÁRIAS			46.000,00	46.000,00
08.244.0024.2135.0000	MANUT. DO PROGRAMA DE AQUISIÇÃO DE ALIMENTOS			20.000,00	20.000,00
<b>TOTAL</b>		0,00	185.000,00	2.428.000,00	2.613.000,00

*Handwritten signature*

**PREFEITURA MUNICIPAL DE TRINDADE**

AV. CENTRAL Nº 180 - CNPJ:11040912/0001-03

Orçamento Programa - Exercício de 2021

Anexo 06

Page 19

Lei: 1022, Data: 17/12/2020

**PROGRAMA DE TRABALHO**

(Inc.II, § 2º, Art.2º)

**09 ENTIDADES SUPERVISIONADAS****04 FUND. MUL. DE DEF. DIREITOS DA CRIANÇA E DO ADOLESCENTE**

Código	Especificação	Operação Especial	Projetos	Atividades	Total
08	Assistência Social		100.000,00	464.000,00	564.000,00
08	243 Assistência à Criança e ao Adolescente		100.000,00	464.000,00	564.000,00
08	243 0025 GESTÃO DO FUND. MUL. DE DEF. DIREITOS DAS CRIAN. E DOS ADOLESCENTES		100.000,00	464.000,00	564.000,00
08.243.0025.1063.0000	CONST. REF. E/OU AMPL DE IMOVEIS P/O FMDDCA		50.000,00		50.000,00
08.243.0025.1064.0000	AQ. DE VEIC. MOV. E EQ. DIV. P/O FMDDCA		50.000,00		50.000,00
08.243.0025.2136.0000	GESTÃO DE PESSOAL DO FMDDCA			120.000,00	120.000,00
08.243.0025.2137.0000	MANUTENÇÃO DAS ATIVIDADES DO FMDDCA			155.000,00	155.000,00
08.243.0025.2138.0000	GESTÃO DE PESSOAL DO CONSELHO TUTELAR			119.000,00	119.000,00
08.243.0025.2139.0000	MANUTENÇÃO DAS ATIVIDADES DO CONSELHO TUTELAR			40.000,00	40.000,00
08.243.0025.2140.0000	AÇÕES PROTETIVAS E SOCIO-EDUCATIVAS			30.000,00	30.000,00
TOTAL		0,00	100.000,00	464.000,00	564.000,00
TOTAL GERAL		0,00	2.875.000,00	84.563.000,00	87.438.000,00

*celso*

**PREFEITURA MUNICIPAL DE TRINDADE**

AV. CENTRAL Nº 160 - CNPJ:11040912/0001-03

Orçamento Programa - Exercício de 2021

Anexo 07

Page 1

Lei: 1022, Data: 17/12/2020

**PROGRAMA DE TRABALHO DO GOVERNO  
DEMONSTRATIVO DE FUNCÕES, SUBFUNÇÕES E PROGRAMAS  
POR PROJETOS, ATIVIDADES E OPERAÇÕES ESPECIAIS  
(Inc.II, § 2º, Art.2º)**

Código	Especificação	Operação Especial	Projetos	Atividades	Total
01	Legislativa	0,00	480.000,00	3.225.000,00	3.705.000,00
01	031 Ação Legislativa	0,00	480.000,00	3.225.000,00	3.705.000,00
01	031 0001 APOIO AS ATIVIDADES LEGISLATIVAS	0,00	480.000,00	3.225.000,00	3.705.000,00
01.031.0001.1001.0000	AQUISIÇÃO DE BENS E UTENSÍLIOS	0,00	80.000,00	0,00	80.000,00
01.031.0001.1002.0000	CONSTRUÇÃO, AMPL. DO PRÉDIO DA CÂMARA	0,00	400.000,00	0,00	400.000,00
01.031.0001.2001.0000	MANUTENÇÃO DAS ATIVIDADES DO PODER LEGISLATIVO	0,00	0,00	1.425.000,00	1.425.000,00
01.031.0001.2002.0000	REMUNERAÇÃO DOS VEREADORES	0,00	0,00	1.379.000,00	1.379.000,00
01.031.0001.2003.0000	ATENDER DESPESAS COM VERBA DE GAB. VEREADORES	0,00	0,00	10.000,00	10.000,00
01.031.0001.2004.0000	ATENDER DESPESAS COM SENTENÇAS JUDICIARIAS	0,00	0,00	10.000,00	10.000,00
01.031.0001.2005.0000	DESPESAS DE EXERCÍCIOS ANTERIORES	0,00	0,00	20.000,00	20.000,00
01.031.0001.2006.0000	OBRIGAÇÕES PATRONAIS COM INATIVOS E PENSIONISTAS	0,00	0,00	20.000,00	20.000,00
01.031.0001.2007.0000	CONTRIBUIÇÃO COM ÓRGÃOS PREVIDENCIÁRIOS - FUMAP	0,00	0,00	40.000,00	40.000,00
01.031.0001.2160.0000	CONTRIBUIÇÃO COM ÓRGÃOS PREVIDENCIÁRIOS - INSS	0,00	0,00	271.000,00	271.000,00
01.031.0001.2161.0000	APORTE PARA COMPENSAÇÕES PREVIDENCIÁRIAS - CUSTO ESPECIAL	0,00	0,00	50.000,00	50.000,00
02	Judiciária	0,00	20.000,00	666.000,00	686.000,00
02	061 Ação Judiciária	0,00	10.000,00	412.000,00	422.000,00
02	061 0011 GESTÃO DA PROCURADORIA GERAL DO MUNICÍPIO	0,00	10.000,00	412.000,00	422.000,00
02.061.0011.1042.0000	AQ. DE VEIC. MOV. E EQ. DIV. P/O GABINETE DA PROCURADORIA	0,00	10.000,00	0,00	10.000,00
02.061.0011.2080.0000	GESTÃO DE PESSOAL DO GABINETE DA PROCURADORIA	0,00	0,00	380.000,00	380.000,00
02.061.0011.2081.0000	MANUT. DAS ATIV. DO GABINETE DA PROCURADORIA	0,00	0,00	32.000,00	32.000,00
02	062 Defesa do Interesse Público no Processo Judiciário	0,00	10.000,00	254.000,00	264.000,00
02	062 0011 GESTÃO DA PROCURADORIA GERAL DO MUNICÍPIO	0,00	10.000,00	254.000,00	264.000,00
02.062.0011.1043.0000	AQ. DE VEIC. MOV. E EQ. DIVERSOS P/A ASSESSORIA JURÍDICA	0,00	10.000,00	0,00	10.000,00
02.062.0011.2082.0000	GESTÃO DE PESSOAL DA ASSESSORIA JURÍDICA	0,00	0,00	50.000,00	50.000,00
02.062.0011.2083.0000	MANUT. DAS ATIVIDADES DA ASSESSORIA JURÍDICA	0,00	0,00	204.000,00	204.000,00
04	Administração	0,00	460.000,00	6.077.000,00	6.537.000,00
04	122 Administração Geral	0,00	50.000,00	4.713.000,00	4.763.000,00
04	122 0003 GESTÃO DO GABINETE DO PREFEITO	0,00	20.000,00	1.057.000,00	1.077.000,00
04.122.0003.1004.0000	AQ. DE VEIC. MOV. E EQ. DIVERSOS P/O GABINETE DO PREFEITO	0,00	20.000,00	0,00	20.000,00
04.122.0003.2010.0000	GESTÃO DE PESSOAL DO GABINETE DO PREFEITO	0,00	0,00	689.000,00	689.000,00
04.122.0003.2011.0000	MANUT. DAS ATIVIDADES DO GABINETE DO PREFEITO	0,00	0,00	288.000,00	288.000,00
04.122.0003.2012.0000	CONTRIBUIÇÃO PARA ASSOCIAÇÕES	0,00	0,00	80.000,00	80.000,00
04	122 0004 GESTÃO DA SECRETARIA DE ADMINISTRAÇÃO	0,00	30.000,00	3.656.000,00	3.686.000,00
04.122.0004.1005.0000	AQ. DE VEIC. MOV. E EQ. DIV. P/O GABINETE DE ADMINISTRAÇÃO	0,00	10.000,00	0,00	10.000,00
04.122.0004.1006.0000	AQ. DE VEIC. MOV. E EQ. DIV. P/O DEPTO DE ADMINISTRAÇÃO	0,00	20.000,00	0,00	20.000,00
04.122.0004.2013.0000	GESTÃO DE PESSOAL DO GAB. DO SECRETÁRIO DE ADMINISTRAÇÃO	0,00	0,00	34.000,00	34.000,00
04.122.0004.2014.0000	MANUT. DAS ATIV. DO GABINETE DE ADMINISTRAÇÃO	0,00	0,00	1.020.000,00	1.020.000,00
04.122.0004.2015.0000	GESTÃO DE PESSOAL DO DEPTO DE ADMINSTRAÇÃO	0,00	0,00	1.037.000,00	1.037.000,00
04.122.0004.2016.0000	MANUT. DAS ATIV. DO DEPTO DE ADMINISTRAÇÃO	0,00	0,00	1.550.000,00	1.550.000,00
04.122.0004.2017.0000	COOPERAÇÃO ENTIDADES SEM FINS LUCRATIVOS	0,00	0,00	15.000,00	15.000,00
04	123 Administração Financeira	0,00	390.000,00	1.257.000,00	1.647.000,00

**PREFEITURA MUNICIPAL DE TRINDADE**

AV. CENTRAL Nº 160 - CNPJ:11040912/0001-03

Orçamento Programa - Exercício de 2021

Anexo 07

Page 2

Lei: 1022, Data: 17/12/2020

**PROGRAMA DE TRABALHO DO GOVERNO  
DEMONSTRATIVO DE FUNÇÕES, SUBFUNÇÕES E PROGRAMAS  
POR PROJETOS, ATIVIDADES E OPERAÇÕES ESPECIAIS  
(Inc.II, § 2º, Art.2º)**

Código	Especificação	Operação Especial	Projetos	Atividades	Total
04	Administração	0,00	460.000,00	6.077.000,00	6.537.000,00
04	123 Administração Financeira	0,00	390.000,00	1.257.000,00	1.647.000,00
04	123 0005 GESTÃO DA SECRETARIA DE FINANÇAS	0,00	390.000,00	1.257.000,00	1.647.000,00
04.123.0005.1009.0000	AQ. DE VEIC. MOV. E EQ. DIVERSOS P/O GABINETE DE FINANÇAS	0,00	10.000,00	0,00	10.000,00
04.123.0005.1010.0000	AQ. DE VEIC. MOV. E EQ. DIVERSOS P/O DEPTO DE TRIBUTAÇÃO	0,00	20.000,00	0,00	20.000,00
04.123.0005.1011.0000	AQ. DE VEIC. MOV. E EQ. DIV. P/O DEPTO DE ORÇ. CONT. E TES.	0,00	10.000,00	0,00	10.000,00
04.123.0005.1012.0000	AMORTIZAÇÃO DE DÍVIDAS DIVERSAS	0,00	350.000,00	0,00	350.000,00
04.123.0005.2020.0000	GESTÃO DE PESSOAL DO GABINETE DE FINANÇAS	0,00	0,00	430.000,00	430.000,00
04.123.0005.2021.0000	MANUT. DAS ATIV. DO GABINETE DE FINANÇAS	0,00	0,00	81.000,00	81.000,00
04.123.0005.2022.0000	GESTÃO DE PESSOAL DO DEPTO DE TRIBUTAÇÃO	0,00	0,00	34.000,00	34.000,00
04.123.0005.2023.0000	MANUTENÇÃO DAS ATIVIDADES DO DEPTO DE TRIBUTAÇÃO	0,00	0,00	60.000,00	60.000,00
04.123.0005.2024.0000	GESTÃO DE PESSOAL DO DEPTO DE ORÇ. CONT. E TESOUREARIA	0,00	0,00	42.000,00	42.000,00
04.123.0005.2025.0000	ENCARGOS SOBRE CONTRIBUIÇÕES PREVIDENCIÁRIAS	0,00	0,00	55.000,00	55.000,00
04.123.0005.2026.0000	CONTRIBUIÇÃO PARA FORMAÇÃO DO PASEP	0,00	0,00	440.000,00	440.000,00
04.123.0005.2039.0000	MANUT. DAS ATIV. DO DEPTO DE ORÇ. CONTAB E TESOUREARIA	0,00	0,00	115.000,00	115.000,00
04	124 Controle Interno	0,00	20.000,00	107.000,00	127.000,00
04	124 0002 GESTÃO DO CONTROLE INTERNO	0,00	20.000,00	107.000,00	127.000,00
04.124.0002.1003.0000	AQ. DE VEIC. MOV. E EQ. DIVERSOS P/SEC. DE CONTROLE INTERNO	0,00	20.000,00	0,00	20.000,00
04.124.0002.2008.0000	GETÃO DE PESSOAL DA SECRETARIA DE CONTROLE INTERNO	0,00	0,00	79.000,00	79.000,00
04.124.0002.2009.0000	MANUT. DAS ATIVIDADES DA SEC. DE CONTROLE INTERNO	0,00	0,00	28.000,00	28.000,00
06	Segurança Pública	0,00	70.000,00	792.000,00	862.000,00
06	182 Defesa Civil	0,00	70.000,00	792.000,00	862.000,00
06	182 0004 GESTÃO DA SECRETARIA DE ADMINISTRAÇÃO	0,00	70.000,00	792.000,00	862.000,00
06.182.0004.1007.0000	CONST. REF. E/OU AMPL. DE IMOVEIS P/GUARDA MUNICIPAL	0,00	20.000,00	0,00	20.000,00
06.182.0004.1008.0000	AQ. DE VEIC. MOV. E EQ. DIVERSOS P/GUARDA MUNICIPAL	0,00	50.000,00	0,00	50.000,00
06.182.0004.2018.0000	GESTÃO DE PESSOAL DA GUARDA MUNICIPAL	0,00	0,00	707.000,00	707.000,00
06.182.0004.2019.0000	MANUT. DAS ATIVIDADES DA GUARDA MUNICIPAL	0,00	0,00	85.000,00	85.000,00
08	Assistência Social	0,00	285.000,00	2.892.000,00	3.177.000,00
08	122 Administração Geral	0,00	100.000,00	943.000,00	1.043.000,00
08	122 0021 GESTÃO DO FUNDO MUNICIPAL DE ASSISTÊNCIA SOCIAL	0,00	100.000,00	943.000,00	1.043.000,00
08.122.0021.1057.0000	CONST. REF. E/OU AMPL. DE IMOVEIS PARA O FMAS	0,00	50.000,00	0,00	50.000,00
08.122.0021.1058.0000	AQ. DE VEIC. MOV. E EQ. DIVERSOS P/O FMAS	0,00	50.000,00	0,00	50.000,00
08.122.0021.2114.0000	GESTÃO DE PESSOAL DO FMAS	0,00	0,00	475.000,00	475.000,00
08.122.0021.2115.0000	MANUTENÇÃO DAS ATIVIDADES DO FMAS	0,00	0,00	428.000,00	428.000,00
08.122.0021.2116.0000	APOIO AOS CONSELHOS MUNICIPAIS DE AÇÃO SOCIAL	0,00	0,00	20.000,00	20.000,00
08.122.0021.2117.0000	CAPACITAÇÃO E TREINAMENTO DE SERVIDORES	0,00	0,00	20.000,00	20.000,00
08	243 Assistência à Criança e ao Adolescente	0,00	145.000,00	1.164.000,00	1.309.000,00

*000013*

**PREFEITURA MUNICIPAL DE TRINDADE**

AV. CENTRAL Nº 160 - CNPJ:11040912/0001-03

Orçamento Programa - Exercício de 2021

Anexo 07

Page 3

Lei: 1022, Data: 17/12/2020

**PROGRAMA DE TRABALHO DO GOVERNO  
DEMONSTRATIVO DE FUNÇÕES, SUBFUNÇÕES E PROGRAMAS  
POR PROJETOS, ATIVIDADES E OPERAÇÕES ESPECIAIS  
(Inc.II, § 2º, Art.2º)**

Código	Especificação	Operação Especial	Projetos	Atividades	Total
08	Assistência Social	0,00	285.000,00	2.892.000,00	3.177.000,00
08	243 Assistência à Criança e ao Adolescente	0,00	145.000,00	1.164.000,00	1.309.000,00
08	243 0022 PROTEÇÃO SOCIAL BÁSICA	0,00	45.000,00	700.000,00	745.000,00
08.243.0022.1059.0000	CONST. REF. E/OU AMPL. DE IMOVEIS P/PROTEÇÃO SOCIAL BÁSICA	0,00	20.000,00	0,00	20.000,00
08.243.0022.1060.0000	AQ. DE VEIC. MOV. E EQ. DIV. P/PROTEÇÃO SOCIAL BÁSICA	0,00	20.000,00	0,00	20.000,00
08.243.0022.1065.0000	AQ. VEÍCULOS, MÓVEIS, EQ. DIVERSOS PARA O PROG. PRIMEIRA INFÂNCIA NO SUAS	0,00	5.000,00	0,00	5.000,00
08.243.0022.2118.0000	GEST. DE PES. DO SERV. PROT. ATEND. INTEGRAL A FAMILIA	0,00	0,00	50.000,00	50.000,00
08.243.0022.2119.0000	MANUT. ATIV. DE SERV. DE PROT. E ATEND. INTEGRAL A FAMILIA	0,00	0,00	75.000,00	75.000,00
08.243.0022.2120.0000	GEST. DE PES. DO SERV. DE CONV. E FORT. DE VINC. - CCA I	0,00	0,00	65.000,00	65.000,00
08.243.0022.2121.0000	MANUT. DAS ATIV. DE SERV. DE CONV. E FORT. DE VINC. - CCA I	0,00	0,00	139.000,00	139.000,00
08.243.0022.2122.0000	GEST. DE PES. DE SERV. DE CONV. E FORT. DE VINC. - C. JUVENT	0,00	0,00	50.000,00	50.000,00
08.243.0022.2123.0000	MANUT. ATIV. SERV. CONV. E FORT. DE VINC. - CENTRO JUVENTUDE	0,00	0,00	92.000,00	92.000,00
08.243.0022.2162.0000	MANUTENÇÃO DO PROGRAMA PRIMEIRA INFÂNCIA NO SUAS - CRIANÇA FELIZ	0,00	0,00	229.000,00	229.000,00
08	243 0025 GESTÃO DO FUND. MUL. DE DEF. DIREITOS DAS CRIAN. E DOS ADOLESCENTES	0,00	100.000,00	464.000,00	564.000,00
08.243.0025.1063.0000	CONST. REF. E/OU AMPL DE IMOVEIS P/O FMDDCA	0,00	50.000,00	0,00	50.000,00
08.243.0025.1064.0000	AQ. DE VEIC. MOV. E EQ. DIV. P/O FMDDCA	0,00	50.000,00	0,00	50.000,00
08.243.0025.2136.0000	GESTÃO DE PESSOAL DO FMDDCA	0,00	0,00	120.000,00	120.000,00
08.243.0025.2137.0000	MANUTENÇÃO DAS ATIVIDADES DO FMDDCA	0,00	0,00	155.000,00	155.000,00
08.243.0025.2138.0000	GESTÃO DE PESSOAL DO CONSELHO TUTELAR	0,00	0,00	119.000,00	119.000,00
08.243.0025.2139.0000	MANUTENÇÃO DAS ATIVIDADES DO CONSELHO TUTELAR	0,00	0,00	40.000,00	40.000,00
08.243.0025.2140.0000	AÇÕES PROTETIVAS E SOCIO-EDUCATIVAS	0,00	0,00	30.000,00	30.000,00
08	244 Assistência Comunitária	0,00	40.000,00	785.000,00	825.000,00
08	244 0022 PROTEÇÃO SOCIAL BÁSICA	0,00	0,00	107.000,00	107.000,00
08.244.0022.2124.0000	SERV. DE PROT. SOC. BÁSIC. NO DOM. P/PES. COM DEF. E IDOSOS	0,00	0,00	78.000,00	78.000,00
08.244.0022.2125.0000	SERV. DE PROM. INCL. SOC. PROD. - PERNAMBUCO NO BATENTE	0,00	0,00	29.000,00	29.000,00
08	244 0023 PROTEÇÃO SOCIAL ESPECIAL	0,00	40.000,00	612.000,00	652.000,00
08.244.0023.1061.0000	CONST. REF. E/OU AMPL. DE IMOVEIS P/PROTEÇ. SOCIAL ESPECIAL	0,00	20.000,00	0,00	20.000,00
08.244.0023.1062.0000	AQ. DE VEIC. MOV. E EQ. DIV. P/PROTEÇÃO SOCIAL ESPECIAL	0,00	20.000,00	0,00	20.000,00
08.244.0023.2126.0000	SERV. DE PROT. E ATEND. ESPECIALIZADO A FAM. E INDIVIDUO	0,00	0,00	249.000,00	249.000,00
08.244.0023.2127.0000	SERV. ESPEC. EM ABORD. SOCIAL - ATIT. CONSULTÓRIO DE RUA	0,00	0,00	74.000,00	74.000,00
08.244.0023.2128.0000	SERV. PROT. SOC. ESPEC. P/PES. COM DEF. IDOS E FAMILIAS	0,00	0,00	34.000,00	34.000,00
08.244.0023.2129.0000	SERVIÇO ESPECIALIZADO PARA PESSOAS EM SITUAÇÃO DE RUA	0,00	0,00	119.000,00	119.000,00
08.244.0023.2130.0000	SERVIÇO DE ACOLHIMENTO INSTITUCIONAL - CCA II	0,00	0,00	34.000,00	34.000,00
08.244.0023.2131.0000	SERVIÇO DE ACOLHIMENTO INSTITUCIONAL - ATITUDE INTENSIVO	0,00	0,00	34.000,00	34.000,00
08.244.0023.2132.0000	SERVIÇO DE ACOLHIMENTO EM REPÚBLICA - ATITUDE APOIO	0,00	0,00	34.000,00	34.000,00
08.244.0023.2133.0000	SERV. DE PROTEÇ SITUAC. DE CAL. PÚBL. E EMERGÊNCIAIS	0,00	0,00	34.000,00	34.000,00
08	244 0024 SEGURANÇA ALIMENTAR	0,00	0,00	66.000,00	66.000,00
08.244.0024.2134.0000	SERV. DE PROM. SEG. ALIM. E NUTRICIONAL - COZ COMUNITÁRIAS	0,00	0,00	46.000,00	46.000,00
08.244.0024.2135.0000	MANUT. DO PROGRAMA DE AQUISIÇÃO DE ALIMENTOS	0,00	0,00	20.000,00	20.000,00

**PREFEITURA MUNICIPAL DE TRINDADE**

AV. CENTRAL Nº 160 - CNPJ:11040912/0001-03

Orçamento Programa - Exercício de 2021

Anexo 07

Page 4

Lei: 1022, Data: 17/12/2020

**PROGRAMA DE TRABALHO DO GOVERNO  
DEMONSTRATIVO DE FUNÇÕES, SUBFUNÇÕES E PROGRAMAS  
POR PROJETOS, ATIVIDADES E OPERAÇÕES ESPECIAIS  
(Inc.II, § 2º, Art.2º)**

Código	Especificação	Operação Especial	Projetos	Atividades	Total
09	Previdência Social	0,00	50.000,00	12.329.000,00	12.379.000,00
09	272 Previdência do Regime Estatutário	0,00	50.000,00	12.329.000,00	12.379.000,00
09	272 0012 DEFESA CONTRA SINISTRO	0,00	50.000,00	0,00	50.000,00
09.272.0012.1044.0000	AQUISIÇÃO DE MOVEIS, EQUIP. E OUTROSP/UNIDADE	0,00	50.000,00	0,00	50.000,00
09	272 0013 ENCARGOS COM PREVIDENCIA SOCIAL E INATIVOS	0,00	0,00	12.329.000,00	12.329.000,00
09.272.0013.2084.0000	ENCARGOS COM MANUTENÇÃO DOS SERVIÇOS	0,00	0,00	1.194.000,00	1.194.000,00
09.272.0013.2085.0000	ENCARGOS COM A PREVIDENCIA SOCIAL E INATIVOS	0,00	0,00	11.135.000,00	11.135.000,00
10	Saúde	0,00	530.000,00	17.416.000,00	17.946.000,00
10	122 Administração Geral	0,00	140.000,00	3.000.000,00	3.140.000,00
10	122 0014 GESTÃO DO FUNDO MUNICIPAL DE SAÚDE	0,00	80.000,00	2.927.000,00	3.007.000,00
10.122.0014.1045.0000	CONST. REF. E/OU AMPL. DE IMOVEIS PARA O FMS	0,00	30.000,00	0,00	30.000,00
10.122.0014.1046.0000	AQ. DE VEIC. MOV. E EQ. DIV. PARA O FUNDO MUNICIPAL DE SAÚDE	0,00	50.000,00	0,00	50.000,00
10.122.0014.2088.0000	GESTÃO DE PESSOAL DO FUNDO MUNICIPAL DE SAÚDE	0,00	0,00	1.165.000,00	1.165.000,00
10.122.0014.2089.0000	MANUTENÇÃO DAS ATIVIDADES DO FUNDO MUNICIPAL DE SAÚDE	0,00	0,00	912.000,00	912.000,00
10.122.0014.2163.0000	ENFRENTAMENTO DE EMERGÊNCIA COVID - 19	0,00	0,00	850.000,00	850.000,00
10	122 0015 BLOCO DE GESTÃO DO SUS	0,00	0,00	73.000,00	73.000,00
10.122.0015.2092.0000	MANUTENÇÃO DAS ATIVIDADES DO BLOCO DE GESTÃO DO SUS	0,00	0,00	73.000,00	73.000,00
10	122 0016 BLOCO DE INVESTIMENTO DO SUS	0,00	60.000,00	0,00	60.000,00
10.122.0016.1047.0000	CONST. REF. E/OU AMPL. DE IMOVEIS P/O BLINV	0,00	30.000,00	0,00	30.000,00
10.122.0016.1048.0000	AQ. DE VEIC. MOV. E EQ. DIV. P/O BLINV	0,00	30.000,00	0,00	30.000,00
10	125 Normatização e Fiscalização	0,00	0,00	24.000,00	24.000,00
10	125 0014 GESTÃO DO FUNDO MUNICIPAL DE SAÚDE	0,00	0,00	24.000,00	24.000,00
10.125.0014.2090.0000	APOIO AOS CONSELHOS MUNICIPAIS DE SAÚDE	0,00	0,00	24.000,00	24.000,00
10	128 Formação de Recursos Humanos	0,00	0,00	22.000,00	22.000,00
10	128 0014 GESTÃO DO FUNDO MUNICIPAL DE SAÚDE	0,00	0,00	22.000,00	22.000,00
10.128.0014.2091.0000	CAPACITAÇÃO E TREINAMENTO DE SERVIDORES DO FMS	0,00	0,00	22.000,00	22.000,00
10	301 Atenção Básica	0,00	120.000,00	6.191.000,00	6.311.000,00
10	301 0014 GESTÃO DO FUNDO MUNICIPAL DE SAÚDE	0,00	0,00	96.000,00	96.000,00
10.301.0014.2150.0000	GESTÃO DE PESSOAL DO BLATB - Recurso Próprio	0,00	0,00	44.000,00	44.000,00
10.301.0014.2151.0000	MANUT. DAS ATIVIDADES DO BLATB - Recurso Próprio	0,00	0,00	52.000,00	52.000,00



**PREFEITURA MUNICIPAL DE TRINDADE**

AV. CENTRAL Nº 160 - CNPJ:11040912/0001-03

Orçamento Programa - Exercício de 2021

Anexo 07

Page 5

Lei: 1022, Data: 17/12/2020

**PROGRAMA DE TRABALHO DO GOVERNO  
DEMONSTRATIVO DE FUNÇÕES, SUBFUNÇÕES E PROGRAMAS  
POR PROJETOS, ATIVIDADES E OPERAÇÕES ESPECIAIS  
(Inc.II, § 2º, Art.2º)**

Código	Especificação	Operação Especial	Projetos	Atividades	Total
10	Saúde	0,00	530.000,00	17.416.000,00	17.946.000,00
10	301 Atenção Básica	0,00	120.000,00	6.191.000,00	6.311.000,00
10	301 0017 BLOCO DE ATENÇÃO BÁSICA	0,00	120.000,00	6.095.000,00	6.215.000,00
10.301.0017.1049.0000	CONST. REF. E/OU AMPLIAÇÃO DE IMOVEIS P/O BLATB	0,00	100.000,00	0,00	100.000,00
10.301.0017.1050.0000	AQ. DE VEIC. MOV. E EQ. DIV. P/O BLATB	0,00	20.000,00	0,00	20.000,00
10.301.0017.2093.0000	GESTÃO DE PESSOAL DAS USF'S	0,00	0,00	112.000,00	112.000,00
10.301.0017.2094.0000	MANUTENÇÃO DAS ATIVIDADES DAS USF'S	0,00	0,00	2.136.000,00	2.136.000,00
10.301.0017.2095.0000	GESTÃO DE PESSOAL DOS ACS	0,00	0,00	2.495.000,00	2.495.000,00
10.301.0017.2096.0000	MANUTENÇÃO DAS ATIVIDADES DOS ACS	0,00	0,00	26.000,00	26.000,00
10.301.0017.2097.0000	GESTÃO DE PESSOAL DE SAÚDE BUCAL	0,00	0,00	50.000,00	50.000,00
10.301.0017.2098.0000	MANUT. DAS ATIVIDADES DE SAÚDE BUCAL	0,00	0,00	268.000,00	268.000,00
10.301.0017.2099.0000	GESTÃO DE PESSOAL DO NASF	0,00	0,00	55.000,00	55.000,00
10.301.0017.2100.0000	MANUT. DAS ATIVIDADES DO NASF	0,00	0,00	165.000,00	165.000,00
10.301.0017.2101.0000	GESTÃO DE PESSOAL DE PROGRAMAS DO BLATB	0,00	0,00	160.000,00	160.000,00
10.301.0017.2102.0000	MANUTENÇÃO DAS ATIVIDADES DE PROGRAMAS DO BLATB	0,00	0,00	607.000,00	607.000,00
10.301.0017.2156.0000	MANUTENÇÃO DAS ATIVIDADES DAS USF'S	0,00	0,00	4.000,00	4.000,00
10.301.0017.2157.0000	MANUTENÇÃO DAS ATIVIDADES DO PROGRAMA DE SAÚDE BUCAL	0,00	0,00	7.000,00	7.000,00
10.301.0017.2158.0000	MANUTENÇÃO DAS ATIVIDADES DO NASF	0,00	0,00	10.000,00	10.000,00
10	302 Assistência Hospitalar e Ambulatorial	0,00	150.000,00	7.362.000,00	7.512.000,00
10	302 0014 GESTÃO DO FUNDO MUNICIPAL DE SAÚDE	0,00	0,00	61.000,00	61.000,00
10.302.0014.2152.0000	GESTÃO DE PESSOAL DO BLMAC - Recurso Próprio	0,00	0,00	44.000,00	44.000,00
10.302.0014.2153.0000	MANUT. DAS ATIVIDADES DO BLMAC - Recurso Próprio	0,00	0,00	17.000,00	17.000,00
10	302 0018 BLOCO DE MÉDIA E ALTA COMPLEXIDADE	0,00	150.000,00	7.301.000,00	7.451.000,00
10.302.0018.1051.0000	CONST. REF. E/OU AMPL. DE IMOVEIS P/O BLMAC	0,00	100.000,00	0,00	100.000,00
10.302.0018.1052.0000	AQ. DE VEIC. MOV. E EQ. DIV. P/O BLMAC	0,00	50.000,00	0,00	50.000,00
10.302.0018.2103.0000	GESTÃO DE PESSOAL DE CENTROS DE SAÚDE	0,00	0,00	1.728.000,00	1.728.000,00
10.302.0018.2104.0000	MANUTENÇÃO DAS ATIVIDADES DE CENTROS DE SAÚDE	0,00	0,00	4.922.000,00	4.922.000,00
10.302.0018.2105.0000	TRATAMENTO FORA DO DOMICÍLIO - TFD	0,00	0,00	500.000,00	500.000,00
10.302.0018.2106.0000	GESTÃO DE PESSOAL DA CASA DE APOIO	0,00	0,00	25.000,00	25.000,00
10.302.0018.2107.0000	MANUTENÇÃO DAS ATIVIDADES DA CASA DE APOIO	0,00	0,00	122.000,00	122.000,00
10.302.0018.2159.0000	MANUTENÇÃO DAS ATIVIDADES DOS CENTROS DE SAÚDE	0,00	0,00	4.000,00	4.000,00
10	303 Suporte Profilático e Terapêutico	0,00	0,00	15.000,00	15.000,00
10	303 0019 BLOCO DE ATENÇÃO FARMACEUTICA BASICA	0,00	0,00	15.000,00	15.000,00
10.303.0019.2108.0000	MANUTENÇÃO DAS ATIVIDADES DA FARMACIA BÁSICA	0,00	0,00	5.000,00	5.000,00
10.303.0019.2147.0000	FARMÁCIA BÁSICA - Recurso Próprio	0,00	0,00	10.000,00	10.000,00
10	304 Vigilância Sanitária	0,00	70.000,00	700.000,00	770.000,00
10	304 0014 GESTÃO DO FUNDO MUNICIPAL DE SAÚDE	0,00	0,00	47.000,00	47.000,00
10.304.0014.2154.0000	GESTÃO DE PESSOAL DO BLVGS - Recurso Próprio	0,00	0,00	31.000,00	31.000,00
10.304.0014.2155.0000	MANUT. DAS ATIVIDADES DO BLVGS - Recurso Próprio	0,00	0,00	16.000,00	16.000,00
10	304 0020 BLOCO DE VIGILÂNCIA EM SAÚDE	0,00	70.000,00	653.000,00	723.000,00
10.304.0020.1053.0000	CONST. REF. E/OU AMPL. DE IMOVEIS P/VIG. SANITÁRIA	0,00	50.000,00	0,00	50.000,00
10.304.0020.1054.0000	AQ. DE VEIC. MOV. E EQ. DIV. P/A VIGILÂNCIA SANITÁRIA	0,00	20.000,00	0,00	20.000,00
10.304.0020.2109.0000	GESTÃO DE PESSOAL DE VIGILÂNCIA SANITÁRIA	0,00	0,00	513.000,00	513.000,00
10.304.0020.2110.0000	MANUTENÇÃO DAS ATIVIDADES DE VIGILÂNCIA SANITÁRIA	0,00	0,00	113.000,00	113.000,00
10.304.0020.2111.0000	GESTÃO DE PESSOAL DE VIGILÂNCIA EPIDEMIOLOGICA	0,00	0,00	5.000,00	5.000,00
10.304.0020.2113.0000	MANUTENÇÃO DE CAMPANHAS DE VACINAÇÃO	0,00	0,00	22.000,00	22.000,00
10	305 Vigilância Epidemiológica	0,00	50.000,00	102.000,00	152.000,00

**PREFEITURA MUNICIPAL DE TRINDADE**

AV. CENTRAL Nº 160 - CNPJ:11040912/0001-03

Orçamento Programa - Exercício de 2021

Anexo 07

Page 6

Lei: 1022, Data: 17/12/2020

**PROGRAMA DE TRABALHO DO GOVERNO  
DEMONSTRATIVO DE FUNÇÕES, SUBFUNÇÕES E PROGRAMAS  
POR PROJETOS, ATIVIDADES E OPERAÇÕES ESPECIAIS  
(Inc.II, § 2º, Art.2º)**

Código	Especificação	Operação Especial	Projetos	Atividades	Total
10	Saúde	0,00	530.000,00	17.416.000,00	17.946.000,00
10	305 Vigilância Epidemiológica	0,00	50.000,00	102.000,00	152.000,00
10	305 0020 BLOCO DE VIGILÂNCIA EM SAÚDE	0,00	50.000,00	102.000,00	152.000,00
10.305.0020.1055.0000	CONST. REF. E/OU AMPL. DE IMOVEIS P/VIG. EPIDEMIOLOGICA	0,00	30.000,00	0,00	30.000,00
10.305.0020.1056.0000	AQ. DE VEÍC. MOV. OU EQ. DIV. P/VIG. EPIDEMIOLOGICA	0,00	20.000,00	0,00	20.000,00
10.305.0020.2111.0000	GESTÃO DE PESSOAL DE VIGILÂNCIA EPIDEMIOLOGICA	0,00	0,00	45.000,00	45.000,00
10.305.0020.2112.0000	MANUTENÇÃO DAS ATIVIDADES DE VIGILÂNCIA EPIDEMIOLOGICA	0,00	0,00	57.000,00	57.000,00
11	Trabalho	0,00	20.000,00	151.000,00	171.000,00
11	333 Empregabilidade	0,00	20.000,00	151.000,00	171.000,00
11	333 0007 GEST. DA SEC. DO TRAB. CIDAD. E INCLUS. SOCIAL	0,00	20.000,00	151.000,00	171.000,00
11.333.0007.1022.0000	AQ. DE VEÍC. MOVEIS E EQ. DIVERSOS P/O GAB. DO TRABALHO	0,00	10.000,00	0,00	10.000,00
11.333.0007.1023.0000	AQ. DE VEÍC. MOV. E EQ. DIVERSOS P/DEPTO DE DESNV SOCIAL	0,00	10.000,00	0,00	10.000,00
11.333.0007.2052.0000	GESTÃO DE PESSOAL DO GABINETE DO TRABALHO	0,00	0,00	50.000,00	50.000,00
11.333.0007.2053.0000	MANUT. DAS ATIV. DO GABINETE DO TRABALHO	0,00	0,00	17.000,00	17.000,00
11.333.0007.2054.0000	GESTÃO DE PESSOAL DO DEPTO DE DESENV. SOCIAL	0,00	0,00	55.000,00	55.000,00
11.333.0007.2055.0000	MANUT. DAS ATIV. DO DEPTO DE DESENVOLVIMENTO SOCIAL	0,00	0,00	29.000,00	29.000,00
12	Educação	0,00	370.000,00	32.850.000,00	33.220.000,00
12	122 Administração Geral	0,00	20.000,00	827.000,00	847.000,00
12	122 0006 GESTÃO DA SEC. DE EDUC. CULTURA, TURISMO E ESPORTE	0,00	20.000,00	827.000,00	847.000,00
12.122.0006.1013.0000	AQ. DE VEÍC. MOV. E EQ. DIV. P/O GAB DO SEC. DE EDUCAÇÃO	0,00	20.000,00	0,00	20.000,00
12.122.0006.2028.0000	GESTÃO DE PESSOAL DO GABINETE DA SEC. DE EDUCAÇÃO	0,00	0,00	92.000,00	92.000,00
12.122.0006.2029.0000	MANUTENÇÃO DAS ATIVIDADES DO GAB. DA SEC. DE EDUCAÇÃO	0,00	0,00	735.000,00	735.000,00
12	125 Normatização e Fiscalização	0,00	0,00	10.000,00	10.000,00
12	125 0006 GESTÃO DA SEC. DE EDUC. CULTURA, TURISMO E ESPORTE	0,00	0,00	10.000,00	10.000,00
12.125.0006.2030.0000	APOIO AOS CONSELHOS MUNICIPAIS DE EDUCAÇÃO	0,00	0,00	10.000,00	10.000,00
12	306 Alimentação e Nutrição	0,00	0,00	730.000,00	730.000,00
12	306 0006 GESTÃO DA SEC. DE EDUC. CULTURA, TURISMO E ESPORTE	0,00	0,00	730.000,00	730.000,00
12.306.0006.2031.0000	MERENDA ESCOLAR	0,00	0,00	720.000,00	720.000,00
12.306.0006.2141.0000	MERENDA ESCOLAR - Recurso Próprio	0,00	0,00	10.000,00	10.000,00
12	361 Ensino Fundamental	0,00	100.000,00	29.638.000,00	29.738.000,00

**PREFEITURA MUNICIPAL DE TRINDADE**

AV. CENTRAL Nº 160 - CNPJ:11040912/0001-03

Orçamento Programa - Exercício de 2021

Anexo 07

Page 7

Lei: 1022, Data: 17/12/2020

**PROGRAMA DE TRABALHO DO GOVERNO  
DEMONSTRATIVO DE FUNÇÕES, SUBFUNÇÕES E PROGRAMAS  
POR PROJETOS, ATIVIDADES E OPERAÇÕES ESPECIAIS  
(Inc.II, § 2º, Art.2º)**

Código	Especificação	Operação Especial	Projetos	Atividades	Total
12	Educação	0,00	370.000,00	32.850.000,00	33.220.000,00
12	361 Ensino Fundamental	0,00	100.000,00	29.638.000,00	29.738.000,00
12	361 0006 GESTÃO DA SEC. DE EDUC. CULTURA, TURISMO E ESPORTE	0,00	100.000,00	29.638.000,00	29.738.000,00
12.361.0006.1014.0000	CONST. REF. E/OU AMPL. DE UNIDADES DO ENSINO FUNDAMENTAL	0,00	50.000,00	0,00	50.000,00
12.361.0006.1015.0000	AQ. DE VEIC. MOV. E EQ. DIV. P/O ENSINO FUNDAMENTAL	0,00	50.000,00	0,00	50.000,00
12.361.0006.2032.0000	QSE - QUOTA PARTE DO SALÁRIO EDUCAÇÃO	0,00	0,00	154.000,00	154.000,00
12.361.0006.2033.0000	PROGRAMA DE FORMAÇÃO CONTINUADA DE PROFESSORES	0,00	0,00	40.000,00	40.000,00
12.361.0006.2034.0000	MANUTENÇÃO DO PROGRAMA DE TRANSPORTE ESCOLAR	0,00	0,00	35.000,00	35.000,00
12.361.0006.2035.0000	AQUISIÇÃO DE MATERIAL DIDÁTICO	0,00	0,00	2.000,00	2.000,00
12.361.0006.2036.0000	GESTÃO DE PESSOAL DO ENSINO FUNDAMENTAL 60%	0,00	0,00	21.051.000,00	21.051.000,00
12.361.0006.2037.0000	GESTÃO DE PESSOAL DO ENSINO FUNDAMENTAL 40%	0,00	0,00	6.869.000,00	6.869.000,00
12.361.0006.2038.0000	MANUTENÇÃO DAS ATIVIDADES DO ENSINO FUNDAMENTAL	0,00	0,00	1.287.000,00	1.287.000,00
12.361.0006.2142.0000	PNATE - União	0,00	0,00	100.000,00	100.000,00
12.361.0006.2143.0000	PETE - Estado	0,00	0,00	5.000,00	5.000,00
12.361.0006.2144.0000	PDDE - PROGRAMA DINHEIRO DIRETO NA ESCOLA	0,00	0,00	50.000,00	50.000,00
12.361.0006.2145.0000	FUNDEB 60% - Recurso Próprio	0,00	0,00	25.000,00	25.000,00
12.361.0006.2146.0000	FUNDEB 40% - Recurso Próprio	0,00	0,00	20.000,00	20.000,00
12	365 Educação Infantil	0,00	250.000,00	1.507.000,00	1.757.000,00
12	365 0006 GESTÃO DA SEC. DE EDUC. CULTURA, TURISMO E ESPORTE	0,00	250.000,00	1.507.000,00	1.757.000,00
12.365.0006.1016.0000	CONST. REF. E/OU AMPL. DE UNIDADES DA EDUCAÇÃO INFANTIL	0,00	200.000,00	0,00	200.000,00
12.365.0006.1017.0000	AQ. DE VEIC. MOV. E EQ. DIV. P/A EDUCAÇÃO INFANTIL	0,00	50.000,00	0,00	50.000,00
12.365.0006.2040.0000	GESTÃO DE PESSOAL DA EDUCAÇÃO INFANTIL 60%	0,00	0,00	852.000,00	852.000,00
12.365.0006.2041.0000	GESTÃO DE PESSOAL DA EDUCAÇÃO INFANTIL 40%	0,00	0,00	47.000,00	47.000,00
12.365.0006.2042.0000	MANUTENÇÃO DAS ATIVIDADES DA EDUCAÇÃO INFANTIL	0,00	0,00	608.000,00	608.000,00
12	366 Educação de Jovens e Adultos	0,00	0,00	61.000,00	61.000,00
12	366 0006 GESTÃO DA SEC. DE EDUC. CULTURA, TURISMO E ESPORTE	0,00	0,00	61.000,00	61.000,00
12.366.0006.2043.0000	GESTÃO DE PESSOAL DA EDUCAÇÃO DE JOVENS E ADULTOS	0,00	0,00	44.000,00	44.000,00
12.366.0006.2044.0000	MANUTENÇÃO DAS ATIVIDADES DE JOVENS E ADULTOS	0,00	0,00	17.000,00	17.000,00
12	367 Educação Especial	0,00	0,00	77.000,00	77.000,00
12	367 0006 GESTÃO DA SEC. DE EDUC. CULTURA, TURISMO E ESPORTE	0,00	0,00	77.000,00	77.000,00
12.367.0006.2045.0000	GESTÃO DE PESSOAL DA EDUCAÇÃO ESPECIAL	0,00	0,00	50.000,00	50.000,00
12.367.0006.2046.0000	MANUTENÇÃO DAS ATIVIDADES DA EDUCAÇÃO ESPECIAL	0,00	0,00	27.000,00	27.000,00
13	Cultura	0,00	70.000,00	707.000,00	777.000,00
13	392 Difusão Cultural	0,00	70.000,00	707.000,00	777.000,00
13	392 0006 GESTÃO DA SEC. DE EDUC. CULTURA, TURISMO E ESPORTE	0,00	70.000,00	707.000,00	777.000,00
13.392.0006.1018.0000	CONST. REF. E/OU AMPL. DE CENTROS CULTURAIS	0,00	20.000,00	0,00	20.000,00
13.392.0006.1019.0000	AQ. DE VEIC. MOV. E EQ. DIVERSOS P/O DEPTO DE CULTURA	0,00	50.000,00	0,00	50.000,00
13.392.0006.2047.0000	GESTÃO DE PESSOAL DO DEPTO DE CULTURA	0,00	0,00	50.000,00	50.000,00
13.392.0006.2048.0000	MANUT. DAS ATIVIDADES DO DEPTO DE CULTURA	0,00	0,00	82.000,00	82.000,00
13.392.0006.2049.0000	PROMOÇÃO DE EVENTOS CULTURAIS, ARTÍSTICOS E OUTROS	0,00	0,00	575.000,00	575.000,00
15	Urbanismo	0,00	200.000,00	4.332.000,00	4.532.000,00
15	122 Administração Geral	0,00	20.000,00	773.000,00	793.000,00

**PREFEITURA MUNICIPAL DE TRINDADE**

AV. CENTRAL Nº 160 - CNPJ:11040912/0001-03

Orçamento Programa - Exercício de 2021

Anexo 07

Page 8

Lei: 1022, Data: 17/12/2020

**PROGRAMA DE TRABALHO DO GOVERNO  
DEMONSTRATIVO DE FUNÇÕES, SUBFUNÇÕES E PROGRAMAS  
POR PROJETOS, ATIVIDADES E OPERAÇÕES ESPECIAIS  
(Inc. II, § 2º, Art. 2º)**

Código	Especificação	Operação Especial	Projetos	Atividades	Total
15	Urbanismo	0,00	200.000,00	4.332.000,00	4.532.000,00
15	122 Administração Geral	0,00	20.000,00	773.000,00	793.000,00
15	122 0010 GESTÃO DA SEC. DE OBRAS, VIAÇÃO E SERV. PÚBLICOS	0,00	20.000,00	773.000,00	793.000,00
15.122.0010.1030.0000	AQ. DE VEIC. MOV. E EQ. DIV P/O GAB. DA SEC. DE OBRAS	0,00	20.000,00	0,00	20.000,00
15.122.0010.2071.0000	GESTÃO DE PESSOAL DO GABINETE DA SEC. DE OBRAS	0,00	0,00	202.000,00	202.000,00
15.122.0010.2072.0000	MANUT. DAS ATIV. DO GAB. DA SEC. DE OBRAS VIAÇÃO	0,00	0,00	571.000,00	571.000,00
15	451 Infra-Estrutura Urbana	0,00	120.000,00	2.619.000,00	2.739.000,00
15	451 0010 GESTÃO DA SEC. DE OBRAS, VIAÇÃO E SERV. PÚBLICOS	0,00	120.000,00	2.619.000,00	2.739.000,00
15.451.0010.1036.0000	AQUISIÇÃO E/OU DESAPROPRIAÇÃO DE IMOVEIS	0,00	10.000,00	0,00	10.000,00
15.451.0010.1037.0000	AQ. DE VEIC. MAQ. E EQ. DIV. P/O DEPTO DE SERVIÇOS PÚBLICOS	0,00	30.000,00	0,00	30.000,00
15.451.0010.1038.0000	CONST. REF. E/OU AMPL. DE PAVIMENTAÇÃO PÚBLICA	0,00	50.000,00	0,00	50.000,00
15.451.0010.1039.0000	CONST. REF. E/OU AMPL DE PRAÇAS, PARQUES E JARDINS	0,00	30.000,00	0,00	30.000,00
15.451.0010.2076.0000	GESTÃO DE PESSOAL DO DEPTO DE SERVIÇOS PÚBLICOS	0,00	0,00	410.000,00	410.000,00
15.451.0010.2077.0000	MANUTENÇÃO DAS ATIV. DO DEPTO DE SERVIÇOS PÚBLICOS	0,00	0,00	2.209.000,00	2.209.000,00
15	452 Serviços Urbanos	0,00	60.000,00	940.000,00	1.000.000,00
15	452 0010 GESTÃO DA SEC. DE OBRAS, VIAÇÃO E SERV. PÚBLICOS	0,00	60.000,00	940.000,00	1.000.000,00
15.452.0010.1040.0000	CONST. REF. E/OU AMPLIAÇÃO DE CEMITÉRIOS PÚBLICOS	0,00	30.000,00	0,00	30.000,00
15.452.0010.1041.0000	AMPLIAÇÃO E MANUTENÇÃO DA REDE DE ILUMINAÇÃO PÚBLICA	0,00	30.000,00	0,00	30.000,00
15.452.0010.2078.0000	MANUTENÇÃO DAS ATIVIDADES DOS CEMITÉRIOS PÚBLICOS	0,00	0,00	62.000,00	62.000,00
15.452.0010.2079.0000	MANUT. DAS ATIVIDADES DE ILUMINAÇÃO PÚBLICA	0,00	0,00	878.000,00	878.000,00
17	Saneamento	0,00	80.000,00	116.000,00	196.000,00
17	511 Saneamento Básico Rural	0,00	30.000,00	0,00	30.000,00
17	511 0010 GESTÃO DA SEC. DE OBRAS, VIAÇÃO E SERV. PÚBLICOS	0,00	30.000,00	0,00	30.000,00
17.511.0010.1034.0000	CONST. REF. E/OU AMPL DE SANEAMENTO BÁSICO	0,00	30.000,00	0,00	30.000,00
17	512 Saneamento Básico Urbano	0,00	50.000,00	116.000,00	166.000,00
17	512 0010 GESTÃO DA SEC. DE OBRAS, VIAÇÃO E SERV. PÚBLICOS	0,00	50.000,00	116.000,00	166.000,00
17.512.0010.1035.0000	CONST. REF. E/OU AMPL. DE SANEAMENTO BÁSICO URBANO	0,00	50.000,00	0,00	50.000,00
17.512.0010.2075.0000	MANUT. DAS ATIVIDADES DE SANEAMENTO BÁSICO	0,00	0,00	116.000,00	116.000,00
20	Agricultura	0,00	90.000,00	982.000,00	1.072.000,00
20	544 Recursos Hídricos	0,00	20.000,00	0,00	20.000,00
20	544 0008 GESTÃO DA SECRETARIA DE AGRICULTURA	0,00	20.000,00	0,00	20.000,00
20.544.0008.1025.0000	CONST. REF. E/OU AMPL. DE POÇOS, BARRAG, CIST. E AFINS	0,00	20.000,00	0,00	20.000,00
20	605 Abastecimento	0,00	70.000,00	982.000,00	1.052.000,00

**PREFEITURA MUNICIPAL DE TRINDADE**

AV. CENTRAL Nº 160 - CNPJ:11040912/0001-03

Orçamento Programa - Exercício de 2021

Anexo 07

Page 9

Lei: 1022, Data: 17/12/2020

**PROGRAMA DE TRABALHO DO GOVERNO  
DEMONSTRATIVO DE FUNÇÕES, SUBFUNÇÕES E PROGRAMAS  
POR PROJETOS, ATIVIDADES E OPERAÇÕES ESPECIAIS  
(Inc.II, § 2º, Art.2º)**

Código	Especificação	Operação Especial	Projetos	Atividades	Total
20	Agricultura	0,00	90.000,00	982.000,00	1.072.000,00
20	605 Abastecimento	0,00	70.000,00	982.000,00	1.052.000,00
20	605 0008 GESTÃO DA SECRETARIA DE AGRICULTURA	0,00	70.000,00	982.000,00	1.052.000,00
20.605.0008.1024.0000	AQ. DE VEIC. MOV. E EQ. DIVERSOS P/O GAB. DA AGRICULTURA	0,00	10.000,00	0,00	10.000,00
20.605.0008.1026.0000	AQ. DE VEIC. MOV. E EQ. DIV. P/O DEPTO DE PRODUÇÃO AGRICOLA	0,00	20.000,00	0,00	20.000,00
20.605.0008.1027.0000	AQ. DE VEIC. MOV. E EQ. DIV. P/O DEPTO DE ABASTECIMENTO	0,00	20.000,00	0,00	20.000,00
20.605.0008.1028.0000	CONST. REF. E/OU AMPL. DE MERCADOS, MATADOUROS E OUTROS	0,00	20.000,00	0,00	20.000,00
20.605.0008.2056.0000	GESTÃO DE PESSOAL DO GABINETE DA SEC. DE AGRICULTURA	0,00	0,00	242.000,00	242.000,00
20.605.0008.2057.0000	MANUT. DAS ATIV. DA SECRETARIA DE AGRICULTURA	0,00	0,00	163.000,00	163.000,00
20.605.0008.2058.0000	GESTÃO DE PESSOAL DO DEPTO DE PRODUÇÃO AGROPECUARIA	0,00	0,00	50.000,00	50.000,00
20.605.0008.2059.0000	MANUT. DAS ATIVIDADES DO DEPTO DE PROD. AGROPECUARIA	0,00	0,00	119.000,00	119.000,00
20.605.0008.2060.0000	GESTÃO DE PESSOAL DO DEPTO DE ABASTECIMENTO	0,00	0,00	50.000,00	50.000,00
20.605.0008.2061.0000	MANUTENÇÃO DAS ATIVIDADES DO DEPTO DE ABASTECIMENTO	0,00	0,00	177.000,00	177.000,00
20.605.0008.2062.0000	GESTÃO DE PESSOAL DE MERCADOS, MATADOURO E OUTROS	0,00	0,00	45.000,00	45.000,00
20.605.0008.2063.0000	MANUT. DAS ATIVIDADES DE MERCADOS, MATADOUROS E OUTROS	0,00	0,00	136.000,00	136.000,00
22	Indústria	0,00	20.000,00	226.000,00	246.000,00
22	661 Promoção Industrial	0,00	20.000,00	226.000,00	246.000,00
22	661 0009 GEST. DA SEC. DE IND. COMERCIO E MINERAÇÃO	0,00	20.000,00	226.000,00	246.000,00
22.661.0009.1029.0000	AQ. DE VEIC. MOV. E EQ. DIV. P/SEC. DE IND. COM E MINERAÇÃO	0,00	20.000,00	0,00	20.000,00
22.661.0009.2064.0000	GESTÃO DE PESSOAL DA SEC. DE IND. COM. E MINERAÇÃO	0,00	0,00	147.000,00	147.000,00
22.661.0009.2065.0000	MANUT. DAS ATIV. DA SEC. DE IND. COM. E MINERAÇÃO	0,00	0,00	79.000,00	79.000,00
23	Comércio e Serviços	0,00	0,00	177.000,00	177.000,00
23	691 Promoção Comercial	0,00	0,00	177.000,00	177.000,00
23	691 0009 GEST. DA SEC. DE IND. COMERCIO E MINERAÇÃO	0,00	0,00	177.000,00	177.000,00
23.691.0009.2066.0000	GESTÃO DE PESSOAL DA SEC. DE COMÉRCIO E SERVIÇOS	0,00	0,00	50.000,00	50.000,00
23.691.0009.2067.0000	MANUT. DAS ATIV. DO DEPTO DE COMERCIO E SERVIÇOS	0,00	0,00	32.000,00	32.000,00
23.691.0009.2068.0000	GESTÃO DE PESSOAL DO DEPTO DE PROMOÇÃO COMERCIAL	0,00	0,00	50.000,00	50.000,00
23.691.0009.2069.0000	MANUT. DAS ATIV. DE PROMOÇÃO COMERCIAL	0,00	0,00	21.000,00	21.000,00
23.691.0009.2070.0000	PROMOÇÃO E REALIZAÇÃO DE FEIRAS E EVENTOS DE NEGÓCIOS	0,00	0,00	24.000,00	24.000,00
26	Transporte	0,00	80.000,00	229.000,00	309.000,00
26	782 Transporte Rodoviário	0,00	80.000,00	229.000,00	309.000,00

**PREFEITURA MUNICIPAL DE TRINDADE**

AV. CENTRAL Nº 160 - CNPJ:11040912/0001-03

Orçamento Programa - Exercício de 2021

Anexo 07

Page 10

Lei: 1022, Data: 17/12/2020

**PROGRAMA DE TRABALHO DO GOVERNO  
DEMONSTRATIVO DE FUNÇÕES, SUBFUNÇÕES E PROGRAMAS  
POR PROJETOS, ATIVIDADES E OPERAÇÕES ESPECIAIS  
(Inc.II, § 2º, Art.2º)**

Código	Especificação	Operação Especial	Projetos	Atividades	Total
26	Transporte	0,00	80.000,00	229.000,00	309.000,00
26	782 Transporte Rodoviário	0,00	80.000,00	229.000,00	309.000,00
26	782 0010 GESTÃO DA SEC. DE OBRAS, VIAÇÃO E SERV. PÚBLICOS	0,00	80.000,00	229.000,00	309.000,00
26.782.0010.1031.0000	CONST. REF. E OU AMPLIAÇÃO DE ESTRADAS VICINAIS	0,00	30.000,00	0,00	30.000,00
26.782.0010.1032.0000	CONST. REF. E/OU AMPL. DE PONTES E PASSAGENS MOLHADAS	0,00	30.000,00	0,00	30.000,00
26.782.0010.1033.0000	AQ. DE VEIC. MAQ. MOV. E EQ. DIV. P/O DEPTO DE VIAÇÃO	0,00	20.000,00	0,00	20.000,00
26.782.0010.2073.0000	GESTÃO DE PESSOAL DO DEPTO DE VIAÇÃO E TRANSPORTE	0,00	0,00	50.000,00	50.000,00
26.782.0010.2074.0000	MANUT. DAS ATIV. DO DEPTO DE VIAÇÃO E TRANSPORTE	0,00	0,00	179.000,00	179.000,00
27	Desporto e Lazer	0,00	50.000,00	156.000,00	206.000,00
27	812 Desporto Comunitário	0,00	50.000,00	156.000,00	206.000,00
27	812 0006 GESTÃO DA SEC. DE EDUC. CULTURA, TURISMO E ESPORTE	0,00	50.000,00	156.000,00	206.000,00
27.812.0006.1020.0000	CONST. REF. E/OU AMPL. DE IMOVEIS PARA PRATICA DE ESPORTES	0,00	30.000,00	0,00	30.000,00
27.812.0006.1021.0000	AQ. DE VEIC. MOV. E EQ. DIVERSOS P/O DEPTO DE ESPORTE	0,00	20.000,00	0,00	20.000,00
27.812.0006.2050.0000	GESTÃO DE PESSOAL DO DEPTO DE ESPORTE	0,00	0,00	37.000,00	37.000,00
27.812.0006.2051.0000	MANUTENÇÃO DAS ATIVIDADES DO DEPTO DE ESPORTE	0,00	0,00	119.000,00	119.000,00
99	Reserva de Contingência	0,00	0,00	1.240.000,00	1.240.000,00
99	999 Reserva de Contingência	0,00	0,00	1.240.000,00	1.240.000,00
99	999 0005 GESTÃO DA SECRETARIA DE FINANÇAS	0,00	0,00	840.000,00	840.000,00
99.999.0005.2027.0000	RESERVA DE CONTIGÊNCIA	0,00	0,00	840.000,00	840.000,00
99	999 0013 ENCARGOS COM PREVIDENCIA SOCIAL E INATIVOS	0,00	0,00	400.000,00	400.000,00
99.999.0013.2087.0000	RESERVA PARA O REGIME PRÓPRIO DE PREVIDÊNCIA	0,00	0,00	400.000,00	400.000,00
<b>TOTAL</b>		<b>0,00</b>	<b>2.875.000,00</b>	<b>84.563.000,00</b>	<b>87.438.000,00</b>

**PREFEITURA MUNICIPAL DE TRINDADE**

AV. CENTRAL Nº 160 - CNPJ:11040912/0001-03

Orçamento Programa - Exercício de 2021

Anexo 08

Page 1

Lei: 1022, Data: 17/12/2020

**DESPESA POR FUNÇÃO, SUBFUNÇÃO E PROGRAMAS  
CONFORME O VÍNCULO COM OS RECURSOS**

(Inc.II, § 2º, Art.2º)

Código	Especificação	Ordinário	Vinculado	Adm. Indireta	Total
01	Legislativa			3.705.000,00	3.705.000,00
01 031	Ação Legislativa			3.705.000,00	3.705.000,00
01 031 0001	APOIO AS ATIVIDADES LEGISLATIVAS			3.705.000,00	3.705.000,00
02	Judiciária	686.000,00			686.000,00
02 061	Ação Judiciária	422.000,00			422.000,00
02 061 0011	GESTÃO DA PROCURADORIA GERAL DO MUNICÍPIO	422.000,00			422.000,00
02 062	Defesa do Interesse Público no Processo Judiciário	264.000,00			264.000,00
02 062 0011	GESTÃO DA PROCURADORIA GERAL DO MUNICÍPIO	264.000,00			264.000,00
04	Administração	6.537.000,00			6.537.000,00
04 122	Administração Geral	4.763.000,00			4.763.000,00
04 122 0003	GESTÃO DO GABINETE DO PREFEITO	1.077.000,00			1.077.000,00
04 122 0004	GESTÃO DA SECRETARIA DE ADMINISTRAÇÃO	3.686.000,00			3.686.000,00
04 123	Administração Financeira	1.647.000,00			1.647.000,00
04 123 0005	GESTÃO DA SECRETARIA DE FINANÇAS	1.647.000,00			1.647.000,00
04 124	Controle Interno	127.000,00			127.000,00
04 124 0002	GESTÃO DO CONTROLE INTERNO	127.000,00			127.000,00
06	Segurança Pública	862.000,00			862.000,00
06 182	Defesa Civil	862.000,00			862.000,00
06 182 0004	GESTÃO DA SECRETARIA DE ADMINISTRAÇÃO	862.000,00			862.000,00
08	Assistência Social			3.177.000,00	3.177.000,00
08 122	Administração Geral			1.043.000,00	1.043.000,00
08 122 0021	GESTÃO DO FUNDO MUNICIPAL DE ASSISTÊNCIA SOCIAL			1.043.000,00	1.043.000,00
08 243	Assistência à Criança e ao Adolescente			1.309.000,00	1.309.000,00
08 243 0022	PROTEÇÃO SOCIAL BÁSICA			745.000,00	745.000,00
08 243 0025	GESTÃO DO FUND. MUL. DE DEF. DIREITOS DAS CRIAN. E DOS ADOLESCENTES			564.000,00	564.000,00
08 244	Assistência Comunitária			825.000,00	825.000,00
08 244 0022	PROTEÇÃO SOCIAL BÁSICA			107.000,00	107.000,00
08 244 0023	PROTEÇÃO SOCIAL ESPECIAL			652.000,00	652.000,00
08 244 0024	SEGURANÇA ALIMENTAR			66.000,00	66.000,00
09	Previdência Social			12.379.000,00	12.379.000,00
09 272	Previdência do Regime Estatutário			12.379.000,00	12.379.000,00
09 272 0012	DEFESA CONTRA SINISTRO			50.000,00	50.000,00
09 272 0013	ENCARGOS COM PREVIDENCIA SOCIAL E INATIVOS			12.329.000,00	12.329.000,00
10	Saúde			17.946.000,00	17.946.000,00
10 122	Administração Geral			3.140.000,00	3.140.000,00
10 122 0014	GESTÃO DO FUNDO MUNICIPAL DE SAÚDE			3.007.000,00	3.007.000,00
10 122 0015	BLOCO DE GESTÃO DO SUS			73.000,00	73.000,00
10 122 0016	BLOCO DE INVESTIMENTO DO SUS			60.000,00	60.000,00
10 125	Normalização e Fiscalização			24.000,00	24.000,00
10 125 0014	GESTÃO DO FUNDO MUNICIPAL DE SAÚDE			24.000,00	24.000,00

**PREFEITURA MUNICIPAL DE TRINDADE**

AV. CENTRAL Nº 160 - CNPJ:11040912/0001-03

Orçamento Programa - Exercício de 2021

Anexo 08

Page 2

Lei: 1022, Data: 17/12/2020

**DESPESA POR FUNÇÃO, SUBFUNÇÃO E PROGRAMAS  
CONFORME O VÍNCULO COM OS RECURSOS**

(Inc.II, § 2º, Art.2º)

Código	Especificação	Ordinário	Vinculado	Adm. Indireta	Total
10 128	Formação de Recursos Humanos			22.000,00	22.000,00
10 128 0014	GESTÃO DO FUNDO MUNICIPAL DE SAÚDE			22.000,00	22.000,00
10 301	Atenção Básica			6.311.000,00	6.311.000,00
10 301 0014	GESTÃO DO FUNDO MUNICIPAL DE SAÚDE			96.000,00	96.000,00
10 301 0017	BLOCO DE ATENÇÃO BÁSICA			6.215.000,00	6.215.000,00
10 302	Assistência Hospitalar e Ambulatorial			7.512.000,00	7.512.000,00
10 302 0014	GESTÃO DO FUNDO MUNICIPAL DE SAÚDE			61.000,00	61.000,00
10 302 0018	BLOCO DE MÉDIA E ALTA COMPLEXIDADE			7.451.000,00	7.451.000,00
10 303	Suporte Profilático e Terapêutico			15.000,00	15.000,00
10 303 0019	BLOCO DE ATENÇÃO FARMACEUTICA BASICA			15.000,00	15.000,00
10 304	Vigilância Sanitária			770.000,00	770.000,00
10 304 0014	GESTÃO DO FUNDO MUNICIPAL DE SAÚDE			47.000,00	47.000,00
10 304 0020	BLOCO DE VIGILÂNCIA EM SAÚDE			723.000,00	723.000,00
10 305	Vigilância Epidemiológica			152.000,00	152.000,00
10 305 0020	BLOCO DE VIGILÂNCIA EM SAÚDE			152.000,00	152.000,00
11	Trabalho	171.000,00			171.000,00
11 333	Empregabilidade	171.000,00			171.000,00
11 333 0007	GEST. DA SEC. DO TRAB. CIDAD. E INCLUS. SOCIAL	171.000,00			171.000,00
12	Educação	90.000,00	33.130.000,00		33.220.000,00
12 122	Administração Geral	5.000,00	842.000,00		847.000,00
12 122 0006	GESTÃO DA SEC. DE EDUC. CULTURA, TURISMO E ESPORTE	5.000,00	842.000,00		847.000,00
12 125	Normatização e Fiscalização		10.000,00		10.000,00
12 125 0006	GESTÃO DA SEC. DE EDUC. CULTURA, TURISMO E ESPORTE		10.000,00		10.000,00
12 306	Alimentação e Nutrição	10.000,00	720.000,00		730.000,00
12 306 0006	GESTÃO DA SEC. DE EDUC. CULTURA, TURISMO E ESPORTE	10.000,00	720.000,00		730.000,00
12 361	Ensino Fundamental	55.000,00	29.683.000,00		29.738.000,00
12 361 0006	GESTÃO DA SEC. DE EDUC. CULTURA, TURISMO E ESPORTE	55.000,00	29.683.000,00		29.738.000,00
12 365	Educação Infantil	10.000,00	1.747.000,00		1.757.000,00
12 365 0006	GESTÃO DA SEC. DE EDUC. CULTURA, TURISMO E ESPORTE	10.000,00	1.747.000,00		1.757.000,00
12 366	Educação de Jovens e Adultos	5.000,00	56.000,00		61.000,00
12 366 0006	GESTÃO DA SEC. DE EDUC. CULTURA, TURISMO E ESPORTE	5.000,00	56.000,00		61.000,00
12 367	Educação Especial	5.000,00	72.000,00		77.000,00
12 367 0006	GESTÃO DA SEC. DE EDUC. CULTURA, TURISMO E ESPORTE	5.000,00	72.000,00		77.000,00
13	Cultura	777.000,00			777.000,00
13 392	Difusão Cultural	777.000,00			777.000,00
13 392 0006	GESTÃO DA SEC. DE EDUC. CULTURA, TURISMO E ESPORTE	777.000,00			777.000,00
15	Urbanismo	4.532.000,00			4.532.000,00
15 122	Administração Geral	793.000,00			793.000,00
15 122 0010	GESTÃO DA SEC. DE OBRAS, VIAÇÃO E SERV. PÚBLICOS	793.000,00			793.000,00



**PREFEITURA MUNICIPAL DE TRINDADE**

AV. CENTRAL Nº 160 - CNPJ:11040912/0001-03

Orçamento Programa - Exercício de 2021

Anexo 08

Page 3

Lei: 1022, Data: 17/12/2020

**DESPESA POR FUNÇÃO, SUBFUNÇÃO E PROGRAMAS  
CONFORME O VÍNCULO COM OS RECURSOS**

(Inc.II, § 2º, Art.2º)

Código	Especificação	Ordinário	Vinculado	Adm. Indireta	Total
15 451	Infra-Estrutura Urbana	2.739.000,00			2.739.000,00
15 451 0010	GESTÃO DA SEC. DE OBRAS, VIAÇÃO E SERV. PÚBLICOS	2.739.000,00			2.739.000,00
15 452	Serviços Urbanos	1.000.000,00			1.000.000,00
15 452 0010	GESTÃO DA SEC. DE OBRAS, VIAÇÃO E SERV. PÚBLICOS	1.000.000,00			1.000.000,00
<b>17</b>	<b>Saneamento</b>	<b>196.000,00</b>			<b>196.000,00</b>
17 511	Saneamento Básico Rural	30.000,00			30.000,00
17 511 0010	GESTÃO DA SEC. DE OBRAS, VIAÇÃO E SERV. PÚBLICOS	30.000,00			30.000,00
17 512	Saneamento Básico Urbano	166.000,00			166.000,00
17 512 0010	GESTÃO DA SEC. DE OBRAS, VIAÇÃO E SERV. PÚBLICOS	166.000,00			166.000,00
<b>20</b>	<b>Agricultura</b>	<b>1.072.000,00</b>			<b>1.072.000,00</b>
20 544	Recursos Hídricos	20.000,00			20.000,00
20 544 0008	GESTÃO DA SECRETARIA DE AGRICULTURA	20.000,00			20.000,00
20 605	Abastecimento	1.052.000,00			1.052.000,00
20 605 0008	GESTÃO DA SECRETARIA DE AGRICULTURA	1.052.000,00			1.052.000,00
<b>22</b>	<b>Indústria</b>	<b>246.000,00</b>			<b>246.000,00</b>
22 661	Promoção Industrial	246.000,00			246.000,00
22 661 0009	GEST. DA SEC. DE IND. COMERCIO E MINERAÇÃO	246.000,00			246.000,00
<b>23</b>	<b>Comércio e Serviços</b>	<b>177.000,00</b>			<b>177.000,00</b>
23 691	Promoção Comercial	177.000,00			177.000,00
23 691 0009	GEST. DA SEC. DE IND. COMERCIO E MINERAÇÃO	177.000,00			177.000,00
<b>26</b>	<b>Transporte</b>	<b>309.000,00</b>			<b>309.000,00</b>
26 782	Transporte Rodoviário	309.000,00			309.000,00
26 782 0010	GESTÃO DA SEC. DE OBRAS, VIAÇÃO E SERV. PÚBLICOS	309.000,00			309.000,00
<b>27</b>	<b>Desporto e Lazer</b>	<b>206.000,00</b>			<b>206.000,00</b>
27 812	Desporto Comunitário	206.000,00			206.000,00
27 812 0006	GESTÃO DA SEC. DE EDUC. CULTURA, TURISMO E ESPORTE	206.000,00			206.000,00
<b>99</b>	<b>Reserva de Contingência</b>	<b>840.000,00</b>		<b>400.000,00</b>	<b>1.240.000,00</b>
99 999	Reserva de Contingência	840.000,00		400.000,00	1.240.000,00
99 999 0005	GESTÃO DA SECRETARIA DE FINANÇAS	840.000,00			840.000,00
99 999 0013	ENCARGOS COM PREVIDENCIA SOCIAL E INATIVOS			400.000,00	400.000,00



**PREFEITURA MUNICIPAL DE TRINDADE**

AV. CENTRAL Nº 160 - CNPJ:11040912/0001-03

Orçamento Programa - Exercício de 2021

Anexo 08

Page 4

Lei: 1022, Data: 17/12/2020

**DESPESA POR FUNÇÃO, SUBFUNÇÃO E PROGRAMAS  
CONFORME O VÍNCULO COM OS RECURSOS**

(Inc.II, § 2º, Art.2º)

Código	Especificação	Ordinário	Vinculado	Adm. Indireta	Total
TOTAL		16.701.000,00	33.130.000,00	37.607.000,00	87.438.000,00

*eculh*

**PREFEITURA MUNICIPAL DE TRINDADE**

AV. CENTRAL Nº 160 - CNPJ:11040912/0001-03

Orçamento Programa - Exercício de 2021

Anexo 09

Page 1

**DEMONSTRATIVO DAS DESPESAS POR ORGÃO E FUNÇÕES DE GOVERNO**

(Inc.II, § 2º, Art.2º)

Lei: 1022, Data: 17/12/2020

ORGÃO			Valor
01 01		CORPO DELIBERATIVO E SECRETARIA DA CAMARA	
Função	01	Legislativa	3.705.000,00
02 01		UNIDADE DE CONTROLE INTERNO	
Função	04	Administração	122.000,00
02 02		GABINETE DO PREFEITO	
Função	04	Administração	1.082.000,00
02 03		SECRETARIA DE ADMINISTRAÇÃO	
Função	04	Administração	3.686.000,00
Função	06	Segurança Pública	862.000,00
02 04		SECRETARIA DE FINANÇAS	
Função	04	Administração	1.647.000,00
Função	99	Reserva de Contingência	840.000,00
02 05		SECRETARIA DE EDUCAÇÃO, CULTURA E ESPORTES E TURISMO	
Função	12	Educação	33.220.000,00
Função	13	Cultura	777.000,00
Função	27	Desporto e Lazer	206.000,00
02 07		SECRETARIA DO TRABALHO, CIDADANIA, INCLUSÃO E DESENV. SOCIAL	
Função	11	Trabalho	171.000,00
02 08		SECRETARIA DE AGRICULTURA	
Função	20	Agricultura	1.072.000,00
02 09		SECRETARIA DE INDUSTRIA, COMERCIO E MINERAÇÃO	
Função	22	Indústria	246.000,00
Função	23	Comércio e Serviços	177.000,00
02 10		SECRETARIA DE OBRAS, VIAÇÃO E SERVIÇOS	
Função	15	Urbanismo	4.532.000,00
Função	17	Saneamento	196.000,00
Função	26	Transporte	309.000,00
02 11		PROCURADORIA GERAL DO MUNICÍPIO	
Função	02	Judiciária	686.000,00

**PREFEITURA MUNICIPAL DE TRINDADE**

AV. CENTRAL Nº 160 - CNPJ:11040912/0001-03

Orçamento Programa - Exercício de 2021

Anexo 09

Page 2

**DEMONSTRATIVO DAS DESPESAS POR ORGÃO E FUNÇÕES DE GOVERNO**

(Inc.II, § 2º, Art.2º)

Lei: 1022, Data: 17/12/2020

ORGÃO			Valor
09 01	FUMAP		
Função	09	Previdência Social	12.379.000,00
Função	99	Reserva de Contingência	400.000,00
09 02	FUNDO MUNICIPAL DE SAÚDE		
Função	10	Saúde	17.946.000,00
09 03	FUNDO MUNICIPAL DE ASSISTÊNCIA SOCIAL		
Função	08	Assistência Social	2.613.000,00
09 04	FUND. MUL. DE DEF. DIREITOS DA CRIANÇA E DO ADOLESCENTE		
Função	08	Assistência Social	564.000,00
TOTAL GERAL			87.438.000,00

**RESUMO DO TOTAL ORÇADO POR ORGÃO**

01 01	CORPO DELIBERATIVO E SECRETARIA DA CAMARA	3.705.000,00
02 01	UNIDADE DE CONTROLE INTERNO	122.000,00
02 02	GABINETE DO PREFEITO	1.082.000,00
02 03	SECRETARIA DE ADMINISTRAÇÃO	4.548.000,00
02 04	SECRETARIA DE FINANÇAS	2.487.000,00
02 05	SECRETARIA DE EDUCAÇÃO, CULTURA E ESPORTES E TURISMO	1.500.000,00
02 07	SECRETARIA DO TRABALHO, CIDADANIA, INCLUSÃO E DESENVOLVIMENTO	175.000,00
02 08	SECRETARIA DE AGRICULTURA	1.072.000,00
02 09	SECRETARIA DE INDUSTRIA, COMERCIO E MINERAÇÃO	423.000,00
02 10	SECRETARIA DE OBRAS, VIAÇÃO E SERVIÇOS	5.037.000,00
02 11	PROCURADORIA GERAL DO MUNICÍPIO	686.000,00
09 01	FUMAP	12.779.000,00
09 02	FUNDO MUNICIPAL DE SAÚDE	17.946.000,00
09 03	FUNDO MUNICIPAL DE ASSISTÊNCIA SOCIAL	2.613.000,00
09 04	FUND. MUL. DE DEF. DIREITOS DA CRIANÇA E DO ADOLESCENTE	564.000,00
TOTAL		87.438.000,00

**RESUMO DO TOTAL ORÇADO POR FUNÇÃO**

01	Legislativa	3.705.000,00
02	Judiciária	686.000,00
04	Administração	6.537.000,00
06	Segurança Pública	862.000,00
08	Assistência Social	3.177.000,00
09	Previdência Social	12.379.000,00

*etc 11/3*



# PREFEITURA MUNICIPAL DE TRINDADE

AV. CENTRAL Nº 160 - CNPJ:11040912/0001-03

Orçamento Programa - Exercício de 2021

Anexo 09

Page 3

## DEMONSTRATIVO DAS DESPESAS POR ORGÃO E FUNÇÕES DE GOVERNO

(Inc. II, § 2º, Art. 2º)

Lei: 1022, Data: 17/12/2020

10	Saúde	17.946.000,00
11	Trabalho	171.000,00
12	Educação	33.220.000,00
13	Cultura	777.000,00
15	Urbanismo	4.532.000,00
17	Saneamento	196.000,00
20	Agricultura	1.072.000,00
22	Indústria	246.000,00
23	Comércio e Serviços	177.000,00
26	Transporte	309.000,00
27	Desporto e Lazer	206.000,00
99	Reserva de Contingência	1.240.000,00
<b>TOTAL</b>		<b>87.438.000,00</b>

*[Handwritten signature]*

**PREFEITURA MUNICIPAL DE TRINDADE**

AV. CENTRAL Nº 160 - CNPJ:11040912/0001-03

Orçamento Programa - Exercício de 2021

Page 1

**QUADRO AUXILIAR DE DETALHAMENTO DA DESPESA**

Lei: 1022, Data: 17/12/2020

PODER 01 PODER LEGISLATIVO  
ORGÃO 01 CORPO DELIBERATIVO E SECRETARIA DA CAMARA  
UNIDADE 01 CORPO DELIBERATIVO E SECRETARIA DA CAMARA

Aplicacao Programada	Proj/Ativ	Finalidade	Categoria	Detalhada	TotalGrupo	Total Categ.	Total Func.
		F.R. - C.A.					
AQUISIÇÃO DE BENS E UTENSÍLIOS	01.031.0001.1001.0000						80.000,00
4 DESPESAS DE CAPIT						80.000,00	
4 INVESTIMENTOS					80.000,00		
EQUIPAMENTOS E MATERIAL PERMANENTE			4.4.90.52.00	80.000,00			
CONSTRUÇÃO, AMPL. DO PRÉDIO DA CÂMARA	01.031.0001.1002.0000						400.000,00
4 DESPESAS DE CAPIT						400.000,00	
4 INVESTIMENTOS					400.000,00		
OBRAS E INSTALAÇÕES			4.4.90.51.00	400.000,00			
MANUTENÇÃO DAS ATIVIDADES DO PODER LEGISLATIVO	01.031.0001.2001.0000						1.425.000,00
3 DESPESAS CORREN						1.425.000,00	
1 PESSOAL E ENCARGOS SOCIAIS					810.000,00		
CONTRATAÇÃO POR TEMPO DETERMINADO			3.1.90.04.00	20.000,00			
VENCIMENTOS E VANTAGENS FIXAS - PESSOAL CIVIL			3.1.90.11.00	780.000,00			
OUTRAS DESPESAS VARIÁVEIS - PESSOAL CIVIL			3.1.90.16.00	10.000,00			
3 OUTRAS DESPESAS CORRENTES					615.000,00		
DIÁRIAS - CIVIL			3.3.90.14.00	50.000,00			
MATERIAL DE CONSUMO			3.3.90.30.00	90.000,00			
PASSAGENS E DESPESAS COM LOCOMOÇÃO			3.3.90.33.00	20.000,00			
SERVIÇOS DE CONSULTORIA			3.3.90.35.00	30.000,00			
OUTROS SERVIÇOS DE TERCEIROS - PESSOA FÍSICA			3.3.90.36.00	175.000,00			
OUTROS SERVIÇOS DE TERCEIROS - PESSOA JURÍDICA			3.3.90.39.00	250.000,00			
REMUNERAÇÃO DOS VEREADORES	01.031.0001.2002.0000						1.379.000,00
3 DESPESAS CORREN						1.379.000,00	
1 PESSOAL E ENCARGOS SOCIAIS					1.205.000,00		
VENCIMENTOS E VANTAGENS FIXAS - PESSOAL CIVIL			3.1.90.11.00	1.185.000,00			
OUTRAS DESPESAS VARIÁVEIS - PESSOAL CIVIL			3.1.90.16.00	20.000,00			
3 OUTRAS DESPESAS CORRENTES					174.000,00		
DIÁRIAS - CIVIL			3.3.90.14.00	110.000,00			
INDENIZAÇÕES E RESTITUIÇÕES			3.3.90.93.00	64.000,00			
ATENDER DESPESAS COM VERBA DE GAB. VEREADORES	01.031.0001.2003.0000						10.000,00
3 DESPESAS CORREN						10.000,00	
3 OUTRAS DESPESAS CORRENTES					10.000,00		
INDENIZAÇÕES E RESTITUIÇÕES			3.3.90.93.00	10.000,00			
ATENDER DESPESAS COM SENTENÇAS JUDICIÁRIAS	01.031.0001.2004.0000						10.000,00
3 DESPESAS CORREN						10.000,00	
3 OUTRAS DESPESAS CORRENTES					10.000,00		
SENTENÇAS JUDICIAIS			3.3.90.91.00	10.000,00			
DESPESAS DE EXERCÍCIOS ANTERIORES	01.031.0001.2005.0000						20.000,00
3 DESPESAS CORREN						20.000,00	
3 OUTRAS DESPESAS CORRENTES					20.000,00		
DESPESAS DE EXERCÍCIOS ANTERIORES			3.3.90.92.00	20.000,00			

**PREFEITURA MUNICIPAL DE TRINDADE**

AV. CENTRAL Nº 160 - CNPJ:11040912/0001-03

Orçamento Programa - Exercício de 2021

Page 2

**QUADRO AUXILIAR DE DETALHAMENTO DA DESPESA**

Lei: 1022, Data: 17/12/2020

PODER 01 PODER LEGISLATIVO  
ORGÃO 01 CORPO DELIBERATIVO E SECRETARIA DA CAMARA  
UNIDADE 01 CORPO DELIBERATIVO E SECRETARIA DA CAMARA

Aplicacao Programada	Proj/Ativ	Finalidade F.R. - C.A.	Categoria	Detalhada	TotalGrupo	Total Categ.	Total Func.
DESPESAS DE EXERCÍCIOS ANTERIORES	01.031.0001.2005.0000						20.000,00
OBRIGAÇÕES PATRONAIS COM INATIVOS E PENSIONISTAS	01.031.0001.2006.0000						20.000,00
3 DESPESAS CORREN						20.000,00	
1 PESSOAL E ENCARGOS SOCIAIS					20.000,00		
Aposentadorias, Reserva Remunerada e Reformas			3.1.90.01.00	10.000,00			
Pensões do RPPS e do Militar			3.1.90.03.00	10.000,00			
CONTRIBUIÇÃO COM ÓRGÃOS PREVIDENCIÁRIOS - FUMAP	01.031.0001.2007.0000						40.000,00
3 DESPESAS CORREN						40.000,00	
1 PESSOAL E ENCARGOS SOCIAIS					40.000,00		
OBRIGAÇÕES PATRONAIS - INTRA-ORÇAMENTÁRIO			3.1.91.13.00	40.000,00			
CONTRIBUIÇÃO COM ÓRGÃOS PREVIDENCIÁRIOS - INSS	01.031.0001.2160.0000						271.000,00
3 DESPESAS CORREN						271.000,00	
1 PESSOAL E ENCARGOS SOCIAIS					271.000,00		
OBRIGAÇÕES PATRONAIS			3.1.90.13.00	271.000,00			
APORTE PARA COMPENSAÇÕES PREVIDENCIÁRIAS - CUSTO ESPECIAL	01.031.0001.2161.0000						50.000,00
3 DESPESAS CORREN						50.000,00	
3 OUTRAS DESPESAS CORRENTES					50.000,00		
Aporte para Cobertura do Déficit Atuarial do RPPS			3.3.91.97.00	50.000,00			
<b>TOTAL</b>							<b>3.705.000,00</b>

*jeielh*

**PREFEITURA MUNICIPAL DE TRINDADE**

AV. CENTRAL Nº 160 - CNPJ:11040912/0001-03

Orçamento Programa - Exercício de 2021

Page 3

**QUADRO AUXILIAR DE DETALHAMENTO DA DESPESA**

Lei: 1022, Data: 17/12/2020

PODER 02 PODER EXECUTIVO  
ORGÃO 01 UNIDADE DE CONTROLE INTERNO  
UNIDADE 00 UNIDADE DE CONTROLE INTERNO

Aplicacao Programada	Proj/Ativ	Finalidade	Categoria	Detalhada	TotalGrupo	Total Categ.	Total Func.
AQ. DE VEIC. MOV. E EQ. DIVERSOS P/SEC. DE CONTROLE INTERNO	04.124.0002.1003.0000						20.000,00
4	DESPESAS DE CAPIT					20.000,00	
4	INVESTIMENTOS				20.000,00		
	EQUIPAMENTOS E MATERIAL PERMANENTE		4.4.90.52.00	20.000,00			
GETÃO DE PESSOAL DA SECRETARIA DE CONTROLE INTERNO	04.124.0002.2008.0000						74.000,00
3	DESPESAS CORREN					74.000,00	
1	PESSOAL E ENCARGOS SOCIAIS				72.000,00		
	CONTRATAÇÃO POR TEMPO DETERMINADO		3.1.90.04.00	5.000,00			
	VENCIMENTOS E VANTAGENS FIXAS - PESSOAL CIVIL		3.1.90.11.00	50.000,00			
	OBRIGAÇÕES PATRONAIS		3.1.90.13.00	5.000,00			
	OUTRAS DESPESAS VARIÁVEIS - PESSOAL CIVIL		3.1.90.16.00	5.000,00			
	INDENIZAÇÕES E RESTITUIÇÕES TRABALHISTAS		3.1.90.94.00	5.000,00			
	OBRIGAÇÕES PATRONAIS - INTRA-ORÇAMENTÁRIO		3.1.91.13.00	2.000,00			
3	OUTRAS DESPESAS CORRENTES				2.000,00		
	Outros Benefícios Assistenciais do servidor e do militar		3.3.90.08.00	2.000,00			
MANUT. DAS ATIVIDADES DA SEC. DE CONTROLE INTERNO	04.124.0002.2009.0000						28.000,00
3	DESPESAS CORREN					28.000,00	
3	OUTRAS DESPESAS CORRENTES				28.000,00		
	CONTRATAÇÃO POR TEMPO DETERMINADO - PESSOAL CIVIL		3.3.90.04.00	2.000,00			
	DIÁRIAS - CIVIL		3.3.90.14.00	6.000,00			
	MATERIAL DE CONSUMO		3.3.90.30.00	5.000,00			
	PASSAGENS E DESPESAS COM LOCOMOÇÃO		3.3.90.33.00	5.000,00			
	OUTROS SERVIÇOS DE TERCEIROS - PESSOA FÍSICA		3.3.90.36.00	5.000,00			
	OUTROS SERVIÇOS DE TERCEIROS - PESSOA JURÍDICA		3.3.90.39.00	5.000,00			
<b>TOTAL</b>							<b>122.000,00</b>

*Assi (7)*



**PREFEITURA MUNICIPAL DE TRINDADE**

AV. CENTRAL Nº 160 - CNPJ:11040912/0001-03

Orçamento Programa - Exercício de 2021

Page 4

**QUADRO AUXILIAR DE DETALHAMENTO DA DESPESA**

Lei: 1022, Data: 17/12/2020

PODER 02 PODER EXECUTIVO  
ORGÃO 02 GABINETE DO PREFEITO  
UNIDADE 00 GABINETE DO PREFEITO

Aplicação Programada	Proj/Ativ	Finalidade	Categoria	Detalhada	Total Grupo	Total Categ.	Total Func.
			F.R. - C.A.				
AQ. DE VEÍC. MOV. E EQ. DIVERSOS P/O GABINETE DO PREFEITO	04.122.0003.1004.0000						20.000,00
4 DESPESAS DE CAPITAL							
4 INVESTIMENTOS					20.000,00		20.000,00
EQUIPAMENTOS E MATERIAL PERMANENTE			4.4.90.52.00	20.000,00			
GESTÃO DE PESSOAL DO GABINETE DO PREFEITO	04.122.0003.2010.0000						689.000,00
3 DESPESAS CORRENTE						689.000,00	689.000,00
1 PESSOAL E ENCARGOS SOCIAIS					679.000,00		
CONTRATAÇÃO POR TEMPO DETERMINADO			3.1.90.04.00	10.000,00			
VENCIMENTOS E VANTAGENS FIXAS - PESSOAL CIVIL			3.1.90.11.00	560.000,00			
OBRIGAÇÕES PATRONAIS			3.1.90.13.00	94.000,00			
OUTRAS DESPESAS VARIÁVEIS - PESSOAL CIVIL			3.1.90.16.00	5.000,00			
INDENIZAÇÕES E RESTITUIÇÕES TRABALHISTAS			3.1.90.94.00	5.000,00			
OBRIGAÇÕES PATRONAIS - INTRA-ORÇAMENTÁRIO			3.1.91.13.00	5.000,00			
3 OUTRAS DESPESAS CORRENTES					10.000,00		
Outros Benefícios Assistenciais do servidor e do militar			3.3.90.08.00	5.000,00			
Aporte para Cobertura do Déficit Atuarial do RPPS			3.3.91.97.00	5.000,00			
MANUT. DAS ATIVIDADES DO GABINETE DO PREFEITO	04.122.0003.2011.0000						288.000,00
3 DESPESAS CORRENTE						288.000,00	288.000,00
3 OUTRAS DESPESAS CORRENTES					288.000,00		
CONTRATAÇÃO POR TEMPO DETERMINADO - PESSOAL CIVIL			3.3.90.04.00	6.000,00			
Outros Benefícios Assistenciais do servidor e do militar			3.3.90.08.00	2.000,00			
DIÁRIAS - CIVIL			3.3.90.14.00	18.000,00			
MATERIAL DE CONSUMO			3.3.90.30.00	20.000,00			
PREMIAÇÕES CULTURAIS, ARTÍSTICAS, CIENTÍFICAS, DESPORTI			3.3.90.31.00	2.000,00			
PASSAGENS E DESPESAS COM LOCOMOÇÃO			3.3.90.33.00	5.000,00			
SERVIÇOS DE CONSULTORIA			3.3.90.35.00	10.000,00			
OUTROS SERVIÇOS DE TERCEIROS - PESSOA FÍSICA			3.3.90.36.00	70.000,00			
OUTROS SERVIÇOS DE TERCEIROS - PESSOA JURÍDICA			3.3.90.39.00	150.000,00			
DESPESAS DE EXERCÍCIOS ANTERIORES			3.3.90.92.00	5.000,00			
CONTRIBUIÇÃO PARA ASSOCIAÇÕES	04.122.0003.2012.0000						80.000,00
3 DESPESAS CORRENTE						80.000,00	80.000,00
3 OUTRAS DESPESAS CORRENTES					80.000,00		
CONTRIBUIÇÕES			3.3.50.41.00	80.000,00			
<b>TOTAL</b>							<b>1.077.000,00</b>

*[Handwritten signature]*

**PREFEITURA MUNICIPAL DE TRINDADE**

AV. CENTRAL Nº 160 - CNPJ:11040912/0001-03

Orçamento Programa - Exercício de 2021

Page 5

**QUADRO AUXILIAR DE DETALHAMENTO DA DESPESA**

Lei: 1022, Data: 17/12/2020

PODER 02 PODER EXECUTIVO  
ORGÃO 02 GABINETE DO PREFEITO  
UNIDADE 01 GABINETE DO PREFEITO

Aplicacao Programada	Proj/Ativ	Finalidade	Categoria	Detalhada	TotalGrupo	Total Categ.	Total Func.
		F.R. - C.A.					
GETÃO DE PESSOAL DA SECRETARIA DE CONTROLE INTERNO	04.124.0002.2008.0000						5.000,00
3	DESPESAS CORREN'					5.000,00	
3	OUTRAS DESPESAS CORRENTES				5.000,00		
	Aporte para Cobertura do Déficit Atuarial do RPPS		3.3.91.97.00	5.000,00			
<b>TOTAL</b>							<b>5.000,00</b>

*etc (1)*

**PREFEITURA MUNICIPAL DE TRINDADE**

AV. CENTRAL Nº 160 - CNPJ:11040912/0001-03

Orçamento Programa - Exercício de 2021

Page 6

**QUADRO AUXILIAR DE DETALHAMENTO DA DESPESA**

Lei: 1022, Data: 17/12/2020

PODER	02	PODER EXECUTIVO						
ORGÃO	03	SECRETARIA DE ADMINISTRAÇÃO						
UNIDADE	01	GABINETE DO SECRETÁRIO						
Aplicação Programada		Proj/Ativ	Finalidade	Categoria	Detalhada	TotalGrupo	Total Categ.	Total Func.
			F.R. - C.A.					
AQ. DE VEIC. MOV. E EQ. DIV. P/O GABINETE DE ADMINISTRAÇÃO		04.122.0004.1005.0000						10.000,00
4		DESPESAS DE CAPIT					10.000,00	
4		INVESTIMENTOS				10.000,00		
		EQUIPAMENTOS E MATERIAL PERMANENTE		4.4.90.52.00	10.000,00			
GESTÃO DE PESSOAL DO GAB. DO SECRETÁRIO DE ADMINISTRAÇÃO		04.122.0004.2013.0000						34.000,00
3		DESPESAS CORREN					34.000,00	
1		PESSOAL E ENCARGOS SOCIAIS				27.000,00		
		CONTRATAÇÃO POR TEMPO DETERMINADO		3.1.90.04.00	5.000,00			
		VENCIMENTOS E VANTAGENS FIXAS - PESSOAL CIVIL		3.1.90.11.00	5.000,00			
		OBRIGAÇÕES PATRONAIS		3.1.90.13.00	5.000,00			
		OUTRAS DESPESAS VARIÁVEIS - PESSOAL CIVIL		3.1.90.16.00	2.000,00			
		INDENIZAÇÕES E RESTITUIÇÕES TRABALHISTAS		3.1.90.94.00	5.000,00			
		OBRIGAÇÕES PATRONAIS - INTRA-ORÇAMENTÁRIO		3.1.91.13.00	5.000,00			
3		OUTRAS DESPESAS CORRENTES				7.000,00		
		Outros Benefícios Assistenciais do servidor e do militar		3.3.90.08.00	2.000,00			
		Aporte para Cobertura do Déficit Atuarial do RPPS		3.3.91.97.00	5.000,00			
MANUT. DAS ATIV. DO GABINETE DE ADMINISTRAÇÃO		04.122.0004.2014.0000						1.020.000,00
3		DESPESAS CORREN					1.020.000,00	
3		OUTRAS DESPESAS CORRENTES				1.020.000,00		
		CONTRATAÇÃO POR TEMPO DETERMINADO - PESSOAL CIVIL		3.3.90.04.00	1.000,00			
		DIÁRIAS - CIVIL		3.3.90.14.00	10.000,00			
		MATERIAL DE CONSUMO		3.3.90.30.00	75.000,00			
		PREMIAÇÕES CULTURAIS, ARTÍSTICAS, CIENTÍFICAS, DESPORTI		3.3.90.31.00	2.000,00			
		PASSAGENS E DESPESAS COM LOCOMOÇÃO		3.3.90.33.00	5.000,00			
		OUTROS SERVIÇOS DE TERCEIROS - PESSOA FÍSICA		3.3.90.36.00	62.000,00			
		OUTROS SERVIÇOS DE TERCEIROS - PESSOA JURÍDICA		3.3.90.39.00	865.000,00			
GESTÃO DE PESSOAL DO DEPTO DE ADMINISTRAÇÃO		04.122.0004.2015.0000						5.000,00
3		DESPESAS CORREN					5.000,00	
3		OUTRAS DESPESAS CORRENTES				5.000,00		
		Aporte para Cobertura do Déficit Atuarial do RPPS		3.3.91.97.00	5.000,00			
MANUT. DAS ATIV. DO DEPTO DE ADMINISTRAÇÃO		04.122.0004.2016.0000						5.000,00
3		DESPESAS CORREN					5.000,00	
3		OUTRAS DESPESAS CORRENTES				5.000,00		
		Aporte para Cobertura do Déficit Atuarial do RPPS		3.3.91.97.00	5.000,00			
TOTAL								1.074.000,00

**PREFEITURA MUNICIPAL DE TRINDADE**

AV. CENTRAL Nº 160 - CNPJ:11040912/0001-03

Orçamento Programa - Exercício de 2021

Page 7

**QUADRO AUXILIAR DE DETALHAMENTO DA DESPESA**

Lei: 1022, Data: 17/12/2020

PODER 02 PODER EXECUTIVO  
ORGÃO 03 SECRETARIA DE ADMINISTRAÇÃO  
UNIDADE 02 DEPARTAMENTO DE ADMINISTRAÇÃO GERAL

Aplicação Programada	Proj/Ativ	Finalidade	Categoria	Detalhada	Total Grupo	Total Categ.	Total Func.
		F.R. - C.A.					
AQ. DE VEIC. MOV. E EQ. DIV. P/O DEPTO DE ADMINISTRAÇÃO	04.122.0004.1008.0000						20.000,00
4	DESPESAS DE CAPIT						
4	INVESTIMENTOS					20.000,00	
	EQUIPAMENTOS E MATERIAL PERMANENTE		4.4.90.52.00	20.000,00			
GESTÃO DE PESSOAL DO DEPTO DE ADMINISTRAÇÃO	04.122.0004.2015.0000						1.032.000,00
3	DESPESAS CORREN						1.032.000,00
1	PESSOAL E ENCARGOS SOCIAIS				1.027.000,00		
	CONTRATAÇÃO POR TEMPO DETERMINADO		3.1.90.04.00	60.000,00			
	VENCIMENTOS E VANTAGENS FIXAS - PESSOAL CIVIL		3.1.90.11.00	950.000,00			
	OBRIGAÇÕES PATRONAIS		3.1.90.13.00	5.000,00			
	OUTRAS DESPESAS VARIÁVEIS - PESSOAL CIVIL		3.1.90.16.00	2.000,00			
	INDENIZAÇÕES E RESTITUIÇÕES TRABALHISTAS		3.1.90.94.00	5.000,00			
	OBRIGAÇÕES PATRONAIS - INTRA-ORÇAMENTÁRIO		3.1.91.13.00	5.000,00			
3	OUTRAS DESPESAS CORRENTES					5.000,00	
	Outros Benefícios Assistenciais do servidor e do militar		3.3.90.08.00	5.000,00			
MANUT. DAS ATIV. DO DEPTO DE ADMINISTRAÇÃO	04.122.0004.2016.0000						1.545.000,00
3	DESPESAS CORREN						1.545.000,00
1	PESSOAL E ENCARGOS SOCIAIS				1.190.000,00		
	OBRIGAÇÕES PATRONAIS		3.1.90.13.00	340.000,00			
	DESPESAS DE EXERCÍCIOS ANTERIORES		3.1.90.92.00	10.000,00			
	OBRIGAÇÕES PATRONAIS - INTRA-ORÇAMENTÁRIO		3.1.91.13.00	840.000,00			
2	JUROS E ENCARGOS DA DÍVIDA					55.000,00	
	JUROS SOBRE A DÍVIDA POR CONTRATO		3.2.90.21.00	50.000,00			
	OUTROS ENCARGOS SOBRE A DÍVIDA POR CONTRATO		3.2.90.22.00	5.000,00			
3	OUTRAS DESPESAS CORRENTES					300.000,00	
	OUTROS SERVIÇOS DE TERCEIROS - PESSOA FÍSICA		3.3.90.36.00	300.000,00			
COOPERAÇÃO ENTIDADES SEM FINS LUCRATIVOS	04.122.0004.2017.0000						15.000,00
3	DESPESAS CORREN						15.000,00
3	OUTRAS DESPESAS CORRENTES					15.000,00	
	CONTRIBUIÇÕES		3.3.50.41.00	10.000,00			
	RATEIO PELA PARTICIPAÇÃO EM CONSÓRCIO PÚBLICO		3.3.71.70.00	5.000,00			
CONST. REF. E/OU AMPL. DE IMOVEIS P/GUARDA MUNICIPAL	06.182.0004.1007.0000						20.000,00
4	DESPESAS DE CAPIT						20.000,00
4	INVESTIMENTOS					20.000,00	
	OBRAS E INSTALAÇÕES		4.4.90.51.00	20.000,00			
AQ. DE VEIC. MOV. E EQ. DIVERSOS P/GUARDA MUNICIPAL	06.182.0004.1008.0000						50.000,00
4	DESPESAS DE CAPIT						50.000,00
4	INVESTIMENTOS					50.000,00	
	EQUIPAMENTOS E MATERIAL PERMANENTE		4.4.90.52.00	50.000,00			
GESTÃO DE PESSOAL DA GUARDA MUNICIPAL	06.182.0004.2018.0000						707.000,00
3	DESPESAS CORREN						707.000,00

*etc*

**PREFEITURA MUNICIPAL DE TRINDADE**

AV. CENTRAL Nº 160 - CNPJ:11040912/0001-03

Orçamento Programa - Exercício de 2021

Page 8

**QUADRO AUXILIAR DE DETALHAMENTO DA DESPESA**

Lei: 1022, Data: 17/12/2020

PODER 02 PODER EXECUTIVO  
ORGÃO 03 SECRETARIA DE ADMINISTRAÇÃO  
UNIDADE 02 DEPARTAMENTO DE ADMINISTRAÇÃO GERAL

Aplicacao Programada	Proj/Ativ	Finalidade	Categoria	Detalhada	TotalGrupo	Total Categ.	Total Func.
F.R. - C.A.							
GESTÃO DE PESSOAL DA GUARDA MUNICIPAL	06.182.0004.2018.0000						707.000,00
3 DESPESAS CORREN						707.000,00	
1 PESSOAL E ENCARGOS SOCIAIS					700.000,00		
CONTRATAÇÃO POR TEMPO DETERMINADO			3.1.90.04.00	10.000,00			
VENCIMENTOS E VANTAGENS FIXAS - PESSOAL CIVIL			3.1.90.11.00	670.000,00			
OBRIGAÇÕES PATRONAIS			3.1.90.13.00	5.000,00			
OUTRAS DESPESAS VARIÁVEIS - PESSOAL CIVIL			3.1.90.16.00	5.000,00			
INDENIZAÇÕES E RESTITUIÇÕES TRABALHISTAS			3.1.90.94.00	5.000,00			
OBRIGAÇÕES PATRONAIS - INTRA-ORÇAMENTÁRIO			3.1.91.13.00	5.000,00			
3 OUTRAS DESPESAS CORRENTES					7.000,00		
Outros Benefícios Assistenciais do servidor e do militar			3.3.90.08.00	2.000,00			
Aporte para Cobertura do Déficit Atuarial do RPPS			3.3.91.97.00	5.000,00			
MANUT. DAS ATIVIDADES DA GUARDA MUNICIPAL	06.182.0004.2019.0000						85.000,00
3 DESPESAS CORREN						85.000,00	
3 OUTRAS DESPESAS CORRENTES					85.000,00		
CONTRATAÇÃO POR TEMPO DETERMINADO - PESSOAL CIVIL			3.3.90.04.00	2.000,00			
DIÁRIAS - CIVIL			3.3.90.14.00	6.000,00			
Distribuição de Resultado de Empresas Estatais Dependentes			3.3.90.29.00	5.000,00			
MATERIAL DE CONSUMO			3.3.90.30.00	40.000,00			
PASSAGENS E DESPESAS COM LOCOMOÇÃO			3.3.90.33.00	2.000,00			
OUTROS SERVIÇOS DE TERCEIROS - PESSOA FÍSICA			3.3.90.36.00	25.000,00			
OUTROS SERVIÇOS DE TERCEIROS - PESSOA JURÍDICA			3.3.90.39.00	5.000,00			
<b>TOTAL</b>							<b>3.474.000,00</b>

**PREFEITURA MUNICIPAL DE TRINDADE**

AV. CENTRAL Nº 160 - CNPJ:11040912/0001-03

Orçamento Programa - Exercício de 2021

Page 9

**QUADRO AUXILIAR DE DETALHAMENTO DA DESPESA**

Lei: 1022, Data: 17/12/2020

PODER 02 PODER EXECUTIVO  
ORGÃO 04 SECRETARIA DE FINANÇAS  
UNIDADE 01 GABINETE DO SECRETARIO DE FINANÇAS

Aplicacao Programada	Proj/Ativ	Finalidade	Categoria	Detalhada	TotalGrupo	Total Categ.	Total Func.
		F.R. - C.A.					
AQ. DE VEIC. MOV. E EQ. DIVERSOS P/O GABINETE DE FINANÇAS	04.123.0005.1009.0000						10.000,00
4	DESPESAS DE CAPIT					10.000,00	
4	INVESTIMENTOS				10.000,00		
	EQUIPAMENTOS E MATERIAL PERMANENTE		4.4.90.52.00	10.000,00			
GESTÃO DE PESSOAL DO GABINETE DE FINANÇAS	04.123.0005.2020.0000						430.000,00
3	DESPESAS CORREN					430.000,00	
1	PESSOAL E ENCARGOS SOCIAIS				423.000,00		
	CONTRATAÇÃO POR TEMPO DETERMINADO		3.1.90.04.00	18.000,00			
	VENCIMENTOS E VANTAGENS FIXAS - PESSOAL CIVIL		3.1.90.11.00	388.000,00			
	OBRIGAÇÕES PATRONAIS		3.1.90.13.00	5.000,00			
	OUTRAS DESPESAS VARIÁVEIS - PESSOAL CIVIL		3.1.90.16.00	2.000,00			
	INDENIZAÇÕES E RESTITUIÇÕES TRABALHISTAS		3.1.90.94.00	5.000,00			
	OBRIGAÇÕES PATRONAIS - INTRA-ORÇAMENTÁRIO		3.1.91.13.00	5.000,00			
3	OUTRAS DESPESAS CORRENTES				7.000,00		
	Outros Benefícios Assistenciais do servidor e do militar		3.3.90.08.00	2.000,00			
	Aporte para Cobertura do Déficit Atuarial do RPPS		3.3.91.97.00	5.000,00			
MANUT. DAS ATIV. DO GABINETE DE FINANÇAS	04.123.0005.2021.0000						81.000,00
3	DESPESAS CORREN					81.000,00	
3	OUTRAS DESPESAS CORRENTES				81.000,00		
	CONTRATAÇÃO POR TEMPO DETERMINADO - PESSOAL CIVIL		3.3.90.04.00	2.000,00			
	DIÁRIAS - CIVIL		3.3.90.14.00	15.000,00			
	MATERIAL DE CONSUMO		3.3.90.30.00	10.000,00			
	PREMIAÇÕES CULTURAIS, ARTÍSTICAS, CIENTÍFICAS, DESPORTI		3.3.90.31.00	2.000,00			
	PASSAGENS E DESPESAS COM LOCOMOÇÃO		3.3.90.33.00	2.000,00			
	OUTROS SERVIÇOS DE TERCEIROS - PESSOA FÍSICA		3.3.90.36.00	5.000,00			
	OUTROS SERVIÇOS DE TERCEIROS - PESSOA JURÍDICA		3.3.90.39.00	40.000,00			
	DESPESAS DE EXERCÍCIOS ANTERIORES		3.3.90.92.00	5.000,00			
TOTAL							521.000,00

**PREFEITURA MUNICIPAL DE TRINDADE**

AV. CENTRAL Nº 160 - CNPJ:11040912/0001-03

Orçamento Programa - Exercício de 2021

Page 10

**QUADRO AUXILIAR DE DETALHAMENTO DA DESPESA**

Lei: 1022, Data: 17/12/2020

PODER 02 PODER EXECUTIVO  
ORGÃO 04 SECRETARIA DE FINANÇAS  
UNIDADE 02 DEPARTAMENTO DE TRIBUTAÇÃO, RENDAS E FISCALIZAÇÃO

Aplicação Programada	Proj/Ativ	Finalidade	Categoria	Detalhada	Total Grupo	Total Categ.	Total Func.
AQ. DE VEÍC. MOV. E EQ. DIVERSOS P/O DEPTO DE TRIBUTAÇÃO	04.123.0005.1010.0000						20.000,00
4	DESPESAS DE CAPIT					20.000,00	
4	INVESTIMENTOS				20.000,00		
	EQUIPAMENTOS E MATERIAL PERMANENTE		4.4.90.52.00	20.000,00			
GESTÃO DE PESSOAL DO DEPTO DE TRIBUTAÇÃO	04.123.0005.2022.0000						34.000,00
3	DESPESAS CORREN					34.000,00	
1	PESSOAL E ENCARGOS SOCIAIS				27.000,00		
	CONTRATAÇÃO POR TEMPO DETERMINADO		3.1.90.04.00	5.000,00			
	VENCIMENTOS E VANTAGENS FIXAS - PESSOAL CIVIL		3.1.90.11.00	5.000,00			
	OBRIGAÇÕES PATRONAIS		3.1.90.13.00	5.000,00			
	OUTRAS DESPESAS VARIÁVEIS - PESSOAL CIVIL		3.1.90.16.00	2.000,00			
	INDENIZAÇÕES E RESTITUIÇÕES TRABALHISTAS		3.1.90.94.00	5.000,00			
	OBRIGAÇÕES PATRONAIS - INTRA-ORÇAMENTÁRIO		3.1.91.13.00	5.000,00			
3	OUTRAS DESPESAS CORRENTES				7.000,00		
	Outros Benefícios Assistenciais do servidor e do militar		3.3.90.08.00	2.000,00			
	Aporte para Cobertura do Déficit Atuarial do RPPS		3.3.91.97.00	5.000,00			
MANUTENÇÃO DAS ATIVIDADES DO DEPTO DE TRIBUTAÇÃO	04.123.0005.2023.0000						60.000,00
3	DESPESAS CORREN					60.000,00	
3	OUTRAS DESPESAS CORRENTES				60.000,00		
	CONTRATAÇÃO POR TEMPO DETERMINADO - PESSOAL CIVIL		3.3.90.04.00	2.000,00			
	DIÁRIAS - CIVIL		3.3.90.14.00	2.000,00			
	MATERIAL DE CONSUMO		3.3.90.30.00	5.000,00			
	PREMIAÇÕES CULTURAIS, ARTÍSTICAS, CIENTÍFICAS, DESPORTI		3.3.90.31.00	2.000,00			
	PASSAGENS E DESPESAS COM LOCOMOÇÃO		3.3.90.33.00	2.000,00			
	SERVIÇOS DE CONSULTORIA		3.3.90.35.00	10.000,00			
	OUTROS SERVIÇOS DE TERCEIROS - PESSOA FÍSICA		3.3.90.36.00	25.000,00			
	OUTROS SERVIÇOS DE TERCEIROS - PESSOA JURÍDICA		3.3.90.39.00	10.000,00			
	DESPESAS DE EXERCÍCIOS ANTERIORES		3.3.90.92.00	2.000,00			
TOTAL							114.000,00

**PREFEITURA MUNICIPAL DE TRINDADE**

AV. CENTRAL Nº 160 - CNPJ:11040912/0001-03

Orçamento Programa - Exercício de 2021

Page 11

**QUADRO AUXILIAR DE DETALHAMENTO DA DESPESA**

Lei: 1022, Data: 17/12/2020

PODER 02 PODER EXECUTIVO  
ORGÃO 04 SECRETARIA DE FINANÇAS  
UNIDADE 03 DEPARTAMENTO DE ORÇAMENTO, CONTABILIDADE E TESOUREARIA

Aplicação Programada	Proj/Ativ	Finalidade	Categoria	Detalhada	Total Grupo	Total Categ.	Total Func.
		F.R. - C.A.					
AQ. DE VEIC. MOV. E EQ. DIV. P/O DEPTO DE ORÇ. CONT. E TES.	04.123.0005.1011.0000						10.000,00
4	DESPESAS DE CAPIT					10.000,00	
4	INVESTIMENTOS				10.000,00		
	EQUIPAMENTOS E MATERIAL PERMANENTE		4.4.90.52.00	10.000,00			
AMORTIZAÇÃO DE DÍVIDAS DIVERSAS	04.123.0005.1012.0000						350.000,00
4	DESPESAS DE CAPIT					350.000,00	
6	AMORTIZAÇÃO DA DÍVIDA				350.000,00		
	PRINCIPAL DA DÍVIDA CONTRATUAL RESGATADA		4.6.90.71.00	350.000,00			
GESTÃO DE PESSOAL DO DEPTO DE ORÇ. CONT. E TESOUREARIA	04.123.0005.2024.0000						42.000,00
3	DESPESAS CORREN					42.000,00	
1	PESSOAL E ENCARGOS SOCIAIS				35.000,00		
	CONTRATAÇÃO POR TEMPO DETERMINADO		3.1.90.04.00	5.000,00			
	VENCIMENTOS E VANTAGENS FIXAS - PESSOAL CIVIL		3.1.90.11.00	5.000,00			
	OBRIGAÇÕES PATRONAIS		3.1.90.13.00	5.000,00			
	OUTRAS DESPESAS VARIÁVEIS - PESSOAL CIVIL		3.1.90.18.00	5.000,00			
	DESPESAS DE EXERCÍCIOS ANTERIORES		3.1.90.92.00	5.000,00			
	INDENIZAÇÕES E RESTITUIÇÕES TRABALHISTAS		3.1.90.94.00	5.000,00			
	OBRIGAÇÕES PATRONAIS - INTRA-ORÇAMENTÁRIO		3.1.91.13.00	5.000,00			
3	OUTRAS DESPESAS CORRENTES				7.000,00		
	Outros Benefícios Assistenciais do servidor e do militar		3.3.90.08.00	2.000,00			
	Aporte para Cobertura do Déficit Atuarial do RPPS		3.3.91.97.00	5.000,00			
ENCARGOS SOBRE CONTRIBUIÇÕES PREVIDENCIÁRIAS	04.123.0005.2025.0000						55.000,00
3	DESPESAS CORREN					55.000,00	
2	JUROS E ENCARGOS DA DÍVIDA				55.000,00		
	JUROS SOBRE A DÍVIDA POR CONTRATO		3.2.90.21.00	50.000,00			
	OUTROS ENCARGOS SOBRE A DÍVIDA POR CONTRATO		3.2.90.22.00	5.000,00			
CONTRIBUIÇÃO PARA FORMAÇÃO DO PASEP	04.123.0005.2026.0000						440.000,00
3	DESPESAS CORREN					440.000,00	
3	OUTRAS DESPESAS CORRENTES				440.000,00		
	OBRIGAÇÕES TRIBUTÁRIAS E CONTRIBUTIVAS		3.3.90.47.00	440.000,00			
MANUT. DAS ATIV. DO DEPTO DE ORÇ. CONTAB E TESOUREARIA	04.123.0005.2039.0000						115.000,00
3	DESPESAS CORREN					115.000,00	

*scit*



**PREFEITURA MUNICIPAL DE TRINDADE**

AV. CENTRAL Nº 160 - CNPJ:11040912/0001-03

Orçamento Programa - Exercício de 2021

Page 12

**QUADRO AUXILIAR DE DETALHAMENTO DA DESPESA**

Lei: 1022, Data: 17/12/2020

PODER 02 PODER EXECUTIVO  
ORGÃO 04 SECRETARIA DE FINANÇAS  
UNIDADE 03 DEPARTAMENTO DE ORÇAMENTO, CONTABILIDADE E TESOUREARIA

Aplicacao Programada	Proj/Ativ	Finalidade	Categoria	Detalhada	TotalGrupo	Total Categ.	Total Func.
MANUT. DAS ATIV. DO DEPTO DE ORÇ. CONTAB E TESOUREARIA	04.123.0005.2039.0000	F.R. - C.A.					115.000,00
3 DESPESAS CORREN						115.000,00	
3 OUTRAS DESPESAS CORRENTES					115.000,00		
CONTRATAÇÃO POR TEMPO DETERMINADO - PESSOAL CIVIL			3.3.90.04.00	4.000,00			
DIÁRIAS - CIVIL			3.3.90.14.00	6.000,00			
MATERIAL DE CONSUMO			3.3.90.30.00	5.000,00			
PASSAGENS E DESPESAS COM LOCOMOÇÃO			3.3.90.33.00	5.000,00			
SERVIÇOS DE CONSULTORIA			3.3.90.35.00	20.000,00			
OUTROS SERVIÇOS DE TERCEIROS - PESSOA FÍSICA			3.3.90.36.00	45.000,00			
OUTROS SERVIÇOS DE TERCEIROS - PESSOA JURÍDICA			3.3.90.39.00	5.000,00			
SENTENÇAS JUDICIAIS			3.3.90.91.00	10.000,00			
DESPESAS DE EXERCÍCIOS ANTERIORES			3.3.90.92.00	5.000,00			
INDENIZAÇÕES E RESTITUIÇÕES			3.3.90.93.00	10.000,00			
RESERVA DE CONTINGÊNCIA	99.999.0005.2027.0000						840.000,00
9 RESERVA DE CONTING						840.000,00	
9 RESERVA DE CONTINGÊNCIA					840.000,00		
RESERVA DE CONTINGÊNCIA			9.9.99.99.00	840.000,00			
<b>TOTAL</b>							<b>1.852.000,00</b>

*eeet*

**PREFEITURA MUNICIPAL DE TRINDADE**

AV. CENTRAL Nº 160 - CNPJ:11040912/0001-03

Orçamento Programa - Exercício de 2021

Page 13

**QUADRO AUXILIAR DE DETALHAMENTO DA DESPESA**

Lei: 1022, Data: 17/12/2020

PODER 02 PODER EXECUTIVO  
ORGÃO 05 SECRETARIA DE EDUCAÇÃO, CULTURA E ESPORTES E TURISMO  
UNIDADE 01 GABINETE DO SECRETARIO DE EDUCAÇÃO

Aplicacao Programada	Proj/Ativ	Finalidade	Categoria	Detalhada	TotalGrupo	Total Categ.	Total Func.
		F.R. - C.A.					
AQ. DE VEÍC. MOV. E EQ. DIV. P/O GAB.DO SEC.DE EDUCAÇÃO	12.122.0006.1013.0000						20.000,00
4	DESPESAS DE CAPIT					20.000,00	
4	INVESTIMENTOS				20.000,00		
	EQUIPAMENTOS E MATERIAL PERMANENTE		4.4.90.52.00	20.000,00			
GESTÃO DE PESSOAL DO GABINETE DA SEC. DE EDUCAÇÃO	12.122.0006.2028.0000						92.000,00
3	DESPESAS CORREN					92.000,00	
1	PESSOAL E ENCARGOS SOCIAIS				85.000,00		
	CONTRATAÇÃO POR TEMPO DETERMINADO		3.1.90.04.00	5.000,00			
	VENCIMENTOS E VANTAGENS FIXAS - PESSOAL CIVIL		3.1.90.11.00	60.000,00			
	OBRIGAÇÕES PATRONAIS		3.1.90.13.00	5.000,00			
	OUTRAS DESPESAS VARIÁVEIS - PESSOAL CIVIL		3.1.90.16.00	5.000,00			
	INDENIZAÇÕES E RESTITUIÇÕES TRABALHISTAS		3.1.90.94.00	5.000,00			
	OBRIGAÇÕES PATRONAIS - INTRA-ORÇAMENTÁRIO		3.1.91.13.00	5.000,00			
3	OUTRAS DESPESAS CORRENTES				7.000,00		
	Outros Benefícios Assistenciais do servidor e do militar		3.3.90.08.00	2.000,00			
	Aporte para Cobertura do Déficit Atuarial do RPPS		3.3.91.97.00	5.000,00			
MANUTENÇÃO DAS ATIVIDADES DO GAB. DA SEC. DE EDUCAÇÃO	12.122.0006.2029.0000						735.000,00
3	DESPESAS CORREN					735.000,00	
3	OUTRAS DESPESAS CORRENTES				735.000,00		
	CONTRATAÇÃO POR TEMPO DETERMINADO - PESSOAL CIVIL		3.3.90.04.00	5.000,00			
	DIÁRIAS - CIVIL		3.3.90.14.00	20.000,00			
	MATERIAL DE CONSUMO		3.3.90.30.00	310.000,00			
	PREMIAÇÕES CULTURAIS, ARTÍSTICAS, CIENTÍFICAS, DESPORTI		3.3.90.31.00	10.000,00			
	PASSAGENS E DESPESAS COM LOCOMOÇÃO		3.3.90.33.00	10.000,00			
	OUTROS SERVIÇOS DE TERCEIROS - PESSOA FÍSICA		3.3.90.36.00	310.000,00			
	OUTROS SERVIÇOS DE TERCEIROS - PESSOA JURÍDICA		3.3.90.39.00	60.000,00			
	DESPESAS DE EXERCÍCIOS ANTERIORES		3.3.90.92.00	10.000,00			
APOIO AOS CONSELHOS MUNICIPAIS DE EDUCAÇÃO	12.125.0006.2030.0000						10.000,00
3	DESPESAS CORREN					10.000,00	
3	OUTRAS DESPESAS CORRENTES				10.000,00		
	CONTRATAÇÃO POR TEMPO DETERMINADO - PESSOAL CIVIL		3.3.90.04.00	1.000,00			
	MATERIAL DE CONSUMO		3.3.90.30.00	2.000,00			
	OUTROS SERVIÇOS DE TERCEIROS - PESSOA FÍSICA		3.3.90.36.00	5.000,00			
	OUTROS SERVIÇOS DE TERCEIROS - PESSOA JURÍDICA		3.3.90.39.00	2.000,00			
MERENDA ESCOLAR - Recurso Próprio	12.306.0006.2141.0000						10.000,00
3	DESPESAS CORREN					10.000,00	
3	OUTRAS DESPESAS CORRENTES				10.000,00		
	MATERIAL DE CONSUMO		3.3.90.30.00	10.000,00			
FUNDEB 60% - Recurso Próprio	12.361.0006.2145.0000						25.000,00
3	DESPESAS CORREN					25.000,00	

*exil*

**PREFEITURA MUNICIPAL DE TRINDADE**

AV. CENTRAL Nº 160 - CNPJ:11040912/0001-03

Orçamento Programa - Exercício de 2021

Page 14

**QUADRO AUXILIAR DE DETALHAMENTO DA DESPESA**

Lei: 1022, Data: 17/12/2020

PODER 02 PODER EXECUTIVO  
ORGÃO 05 SECRETARIA DE EDUCAÇÃO, CULTURA E ESPORTES E TURISMO  
UNIDADE 01 GABINETE DO SECRETARIO DE EDUCAÇÃO

Aplicação Programada	Proj/Ativ	Finalidade	Categoria	Detalhada	Total Grupo	Total Categ.	Total Func.
F.R. - C.A.							
FUNDEB 60% - Recurso Próprio	12.361.0006.2145.0000						25.000,00
3 DESPESAS CORREN						25.000,00	
1 PESSOAL E ENCARGOS SOCIAIS					20.000,00		
VENCIMENTOS E VANTAGENS FIXAS - PESSOAL CIVIL			3.1.90.11.00	10.000,00			
INDENIZAÇÕES E RESTITUIÇÕES TRABALHISTAS			3.1.90.94.00	5.000,00			
OBRIGAÇÕES PATRONAIS - INTRA-ORÇAMENTÁRIO			3.1.91.13.00	5.000,00			
3 OUTRAS DESPESAS CORRENTES					5.000,00		
Aporte para Cobertura do Déficit Atuarial do RPPS			3.3.91.97.00	5.000,00			
FUNDEB 40% - Recurso Próprio	12.361.0006.2146.0000						20.000,00
3 DESPESAS CORREN						20.000,00	
1 PESSOAL E ENCARGOS SOCIAIS					15.000,00		
VENCIMENTOS E VANTAGENS FIXAS - PESSOAL CIVIL			3.1.90.11.00	5.000,00			
INDENIZAÇÕES E RESTITUIÇÕES TRABALHISTAS			3.1.90.94.00	5.000,00			
OBRIGAÇÕES PATRONAIS - INTRA-ORÇAMENTÁRIO			3.1.91.13.00	5.000,00			
3 OUTRAS DESPESAS CORRENTES					5.000,00		
Aporte para Cobertura do Déficit Atuarial do RPPS			3.3.91.97.00	5.000,00			
<b>TOTAL</b>							<b>912.000,00</b>

*eeu*

**PREFEITURA MUNICIPAL DE TRINDADE**

AV. CENTRAL Nº 160 - CNPJ:11040912/0001-03

Orçamento Programa - Exercício de 2021

Page 15

**QUADRO AUXILIAR DE DETALHAMENTO DA DESPESA**

Lei: 1022, Data: 17/12/2020

PODER 02 PODER EXECUTIVO  
ORGÃO 05 SECRETARIA DE EDUCAÇÃO, CULTURA E ESPORTES E TURISMO  
UNIDADE 02 DEPARTAMENTO DE EDUCAÇÃO INFANTIL, FUNDAMENTAL E OUTROS

Aplicação Programada	Proj/Ativ	Finalidade	Categoria	Detalhada	Total Grupo	Total Categ.	Total Func.
F.R. - C.A.							
CONST. REF. E/OU AMPL. DE UNIDADES DO ENSINO FUNDAMENTAL	12.361.0006.1014.0000						50.000,00
4 DESPESAS DE CAPIT						50.000,00	
4 INVESTIMENTOS					50.000,00		
OBRAS E INSTALAÇÕES			4.4.90.51.00	50.000,00			
AQ. DE VEIC. MOV. E EQ. DIV. P/O ENSINO FUNDAMENTAL	12.361.0006.1015.0000						50.000,00
4 DESPESAS DE CAPIT						50.000,00	
4 INVESTIMENTOS					50.000,00		
EQUIPAMENTOS E MATERIAL PERMANENTE			4.4.90.52.00	50.000,00			
PROGRAMA DE FORMAÇÃO CONTINUADA DE PROFESSORES	12.361.0006.2033.0000						40.000,00
3 DESPESAS CORREN						40.000,00	
3 OUTRAS DESPESAS CORRENTES					40.000,00		
CONTRATAÇÃO POR TEMPO DETERMINADO - PESSOAL CIVIL			3.3.90.04.00	10.000,00			
MATERIAL DE CONSUMO			3.3.90.30.00	15.000,00			
SERVIÇOS DE CONSULTORIA			3.3.90.35.00	5.000,00			
OUTROS SERVIÇOS DE TERCEIROS - PESSOA FÍSICA			3.3.90.36.00	5.000,00			
OUTROS SERVIÇOS DE TERCEIROS - PESSOA JURÍDICA			3.3.90.39.00	5.000,00			
MANUTENÇÃO DO PROGRAMA DE TRANSPORTE ESCOLAR	12.361.0006.2034.0000						35.000,00
3 DESPESAS CORREN						35.000,00	
3 OUTRAS DESPESAS CORRENTES					35.000,00		
OUTROS SERVIÇOS DE TERCEIROS - PESSOA JURÍDICA			3.3.90.39.00	35.000,00			
AQUISIÇÃO DE MATERIAL DIDÁTICO	12.361.0006.2035.0000						2.000,00
3 DESPESAS CORREN						2.000,00	
3 OUTRAS DESPESAS CORRENTES					2.000,00		
Material, Bem ou Serviço para Distribuição Gratuita			3.3.90.32.00	2.000,00			
GESTÃO DE PESSOAL DO ENSINO FUNDAMENTAL 60%	12.361.0006.2036.0000						21.051.000,00
3 DESPESAS CORREN						21.051.000,00	
1 PESSOAL E ENCARGOS SOCIAIS					21.040.000,00		
CONTRATAÇÃO POR TEMPO DETERMINADO			3.1.90.04.00	20.000,00			
VENCIMENTOS E VANTAGENS FIXAS - PESSOAL CIVIL			3.1.90.11.00	15.000.000,00			
OBRIGAÇÕES PATRONAIS			3.1.90.13.00	10.000,00			
OUTRAS DESPESAS VARIÁVEIS - PESSOAL CIVIL			3.1.90.16.00	5.000,00			
INDENIZAÇÕES E RESTITUIÇÕES TRABALHISTAS			3.1.90.94.00	5.000,00			
OBRIGAÇÕES PATRONAIS - INTRA-ORÇAMENTÁRIO			3.1.91.13.00	6.000.000,00			
3 OUTRAS DESPESAS CORRENTES					11.000,00		
Outros Benefícios Assistenciais do servidor e do militar			3.3.90.08.00	6.000,00			
Aporte para Cobertura do Déficit Atuarial do RPPS			3.3.91.97.00	5.000,00			
GESTÃO DE PESSOAL DO ENSINO FUNDAMENTAL 40%	12.361.0006.2037.0000						6.869.000,00
3 DESPESAS CORREN						6.869.000,00	

*excl*

**PREFEITURA MUNICIPAL DE TRINDADE**

AV. CENTRAL Nº 160 - CNPJ:11040912/0001-03

Orçamento Programa - Exercício de 2021

Page 16

**QUADRO AUXILIAR DE DETALHAMENTO DA DESPESA**

Lei: 1022, Data: 17/12/2020

PODER 02 PODER EXECUTIVO  
ORGÃO 05 SECRETARIA DE EDUCAÇÃO, CULTURA E ESPORTES E TURISMO  
UNIDADE 02 DEPARTAMENTO DE EDUCAÇÃO INFANTIL, FUNDAMENTAL E OUTROS

Aplicação Programada	Proj/Ativ	Finalidade	Categoria	Detalhada	Total Grupo	Total Categ.	Total Func.
		F.R. - C.A.					
GESTÃO DE PESSOAL DO ENSINO FUNDAMENTAL 40%	12.361.0006.2037.0000						6.869.000,00
3	DESPESAS CORREN						6.869.000,00
1	PESSOAL E ENCARGOS SOCIAIS			6.780.000,00			
	CONTRATAÇÃO POR TEMPO DETERMINADO		3.1.90.04.00	10.000,00			
	VENCIMENTOS E VANTAGENS FIXAS - PESSOAL CIVIL		3.1.90.11.00	5.000.000,00			
	OBRIGAÇÕES PATRONAIS		3.1.90.13.00	60.000,00			
	OUTRAS DESPESAS VARIÁVEIS - PESSOAL CIVIL		3.1.90.16.00	5.000,00			
	INDENIZAÇÕES E RESTITUIÇÕES TRABALHISTAS		3.1.90.94.00	5.000,00			
	OBRIGAÇÕES PATRONAIS - INTRA-ORÇAMENTÁRIO		3.1.91.13.00	1.700.000,00			
3	OUTRAS DESPESAS CORRENTES				89.000,00		
	Outros Benefícios Assistenciais do servidor e do militar		3.3.90.08.00	84.000,00			
	Aporte para Cobertura do Déficit Atuarial do RPPS		3.3.91.97.00	5.000,00			
MANUTENÇÃO DAS ATIVIDADES DO ENSINO FUNDAMENTAL	12.361.0006.2038.0000						1.287.000,00
3	DESPESAS CORREN						1.287.000,00
3	OUTRAS DESPESAS CORRENTES			1.287.000,00			
	CONTRATAÇÃO POR TEMPO DETERMINADO - PESSOAL CIVIL		3.3.90.04.00	5.000,00			
	DIÁRIAS - CIVIL		3.3.90.14.00	20.000,00			
	MATERIAL DE CONSUMO		3.3.90.30.00	150.000,00			
	PREMIAÇÕES CULTURAIS, ARTÍSTICAS, CIENTÍFICAS, DESPORTI		3.3.90.31.00	5.000,00			
	Material, Bem ou Serviço para Distribuição Gratuita		3.3.90.32.00	2.000,00			
	PASSAGENS E DESPESAS COM LOCOMOÇÃO		3.3.90.33.00	5.000,00			
	OUTROS SERVIÇOS DE TERCEIROS - PESSOA FÍSICA		3.3.90.36.00	720.000,00			
	OUTROS SERVIÇOS DE TERCEIROS - PESSOA JURÍDICA		3.3.90.39.00	380.000,00			
CONST. REF. E/OU AMPL. DE UNIDADES DA EDUCAÇÃO INFANTIL	12.365.0006.1016.0000						200.000,00
4	DESPESAS DE CAPÍT						200.000,00
4	INVESTIMENTOS			200.000,00			
	OBRAS E INSTALAÇÕES		4.4.90.51.00	200.000,00			
AQ. DE VEIC. MOV. E EQ. DIV. P/A EDUCAÇÃO INFANTIL	12.365.0006.1017.0000						50.000,00
4	DESPESAS DE CAPÍT						50.000,00
4	INVESTIMENTOS			50.000,00			
	EQUIPAMENTOS E MATERIAL PERMANENTE		4.4.90.52.00	50.000,00			
GESTÃO DE PESSOAL DA EDUCAÇÃO INFANTIL 60%	12.365.0006.2040.0000						852.000,00
3	DESPESAS CORREN						852.000,00
1	PESSOAL E ENCARGOS SOCIAIS			845.000,00			
	CONTRATAÇÃO POR TEMPO DETERMINADO		3.1.90.04.00	5.000,00			
	VENCIMENTOS E VANTAGENS FIXAS - PESSOAL CIVIL		3.1.90.11.00	820.000,00			
	OBRIGAÇÕES PATRONAIS		3.1.90.13.00	5.000,00			
	OUTRAS DESPESAS VARIÁVEIS - PESSOAL CIVIL		3.1.90.16.00	5.000,00			
	INDENIZAÇÕES E RESTITUIÇÕES TRABALHISTAS		3.1.90.94.00	5.000,00			
	OBRIGAÇÕES PATRONAIS - INTRA-ORÇAMENTÁRIO		3.1.91.13.00	5.000,00			
3	OUTRAS DESPESAS CORRENTES				7.000,00		
	Outros Benefícios Assistenciais do servidor e do militar		3.3.90.08.00	2.000,00			
	Aporte para Cobertura do Déficit Atuarial do RPPS		3.3.91.97.00	5.000,00			

**PREFEITURA MUNICIPAL DE TRINDADE**

AV. CENTRAL Nº 160 - CNPJ:11040912/0001-03

Orçamento Programa - Exercício de 2021

Page 17

**QUADRO AUXILIAR DE DETALHAMENTO DA DESPESA**

Lei: 1022, Data: 17/12/2020

PODER 02 PODER EXECUTIVO  
 ORGÃO 05 SECRETARIA DE EDUCAÇÃO, CULTURA E ESPORTES E TURISMO  
 UNIDADE 02 DEPARTAMENTO DE EDUCAÇÃO INFANTIL, FUNDAMENTAL E OUTROS

Aplicação Programada	Proj/Ativ	Finalidade	Categoria	Detalhada	Total Grupo	Total Categ.	Total Func.
		F.R. - C.A.					
GESTÃO DE PESSOAL DA EDUCAÇÃO INFANTIL 60%	12.365.0006.2040.0000						852.000,00
GESTÃO DE PESSOAL DA EDUCAÇÃO INFANTIL 40%	12.365.0006.2041.0000						47.000,00
3 DESPESAS CORRENTE						47.000,00	
1 PESSOAL E ENCARGOS SOCIAIS					37.000,00		
CONTRATAÇÃO POR TEMPO DETERMINADO			3.1.90.04.00	10.000,00			
VENCIMENTOS E VANTAGENS FIXAS - PESSOAL CIVIL			3.1.90.11.00	10.000,00			
OBRIGAÇÕES PATRONAIS			3.1.90.13.00	5.000,00			
OUTRAS DESPESAS VARIÁVEIS - PESSOAL CIVIL			3.1.90.16.00	2.000,00			
INDENIZAÇÕES E RESTITUIÇÕES TRABALHISTAS			3.1.90.94.00	5.000,00			
OBRIGAÇÕES PATRONAIS - INTRA-ORÇAMENTÁRIO			3.1.91.13.00	5.000,00			
3 OUTRAS DESPESAS CORRENTES					10.000,00		
Outros Benefícios Assistenciais do servidor e do militar			3.3.90.08.00	5.000,00			
Aporte para Cobertura do Déficit Atuarial do RPPS			3.3.91.97.00	5.000,00			
MANUTENÇÃO DAS ATIVIDADES DA EDUCAÇÃO INFANTIL	12.365.0006.2042.0000						608.000,00
3 DESPESAS CORRENTE						608.000,00	
3 OUTRAS DESPESAS CORRENTES					608.000,00		
CONTRATAÇÃO POR TEMPO DETERMINADO - PESSOAL CIVIL			3.3.90.04.00	2.000,00			
DIÁRIAS - CIVIL			3.3.90.14.00	2.000,00			
MATERIAL DE CONSUMO			3.3.90.30.00	50.000,00			
PASSAGENS E DESPESAS COM LOCOMOÇÃO			3.3.90.33.00	4.000,00			
OUTROS SERVIÇOS DE TERCEIROS - PESSOA FÍSICA			3.3.90.36.00	500.000,00			
OUTROS SERVIÇOS DE TERCEIROS - PESSOA JURÍDICA			3.3.90.39.00	50.000,00			
GESTÃO DE PESSOAL DA EDUCAÇÃO DE JOVENS E ADULTOS	12.366.0006.2043.0000						44.000,00
3 DESPESAS CORRENTE						44.000,00	
1 PESSOAL E ENCARGOS SOCIAIS					37.000,00		
CONTRATAÇÃO POR TEMPO DETERMINADO			3.1.90.04.00	10.000,00			
VENCIMENTOS E VANTAGENS FIXAS - PESSOAL CIVIL			3.1.90.11.00	10.000,00			
OBRIGAÇÕES PATRONAIS			3.1.90.13.00	5.000,00			
OUTRAS DESPESAS VARIÁVEIS - PESSOAL CIVIL			3.1.90.16.00	2.000,00			
INDENIZAÇÕES E RESTITUIÇÕES TRABALHISTAS			3.1.90.94.00	5.000,00			
OBRIGAÇÕES PATRONAIS - INTRA-ORÇAMENTÁRIO			3.1.91.13.00	5.000,00			
3 OUTRAS DESPESAS CORRENTES					7.000,00		
Outros Benefícios Assistenciais do servidor e do militar			3.3.90.08.00	2.000,00			
Aporte para Cobertura do Déficit Atuarial do RPPS			3.3.91.97.00	5.000,00			
MANUTENÇÃO DAS ATIVIDADES DE JOVENS E ADULTOS	12.366.0006.2044.0000						17.000,00
3 DESPESAS CORRENTE						17.000,00	
3 OUTRAS DESPESAS CORRENTES					17.000,00		
CONTRATAÇÃO POR TEMPO DETERMINADO - PESSOAL CIVIL			3.3.90.04.00	5.000,00			
MATERIAL DE CONSUMO			3.3.90.30.00	5.000,00			
OUTROS SERVIÇOS DE TERCEIROS - PESSOA FÍSICA			3.3.90.36.00	2.000,00			
OUTROS SERVIÇOS DE TERCEIROS - PESSOA JURÍDICA			3.3.90.39.00	5.000,00			
GESTÃO DE PESSOAL DA EDUCAÇÃO ESPECIAL	12.367.0006.2045.0000						50.000,00

*scil*

**PREFEITURA MUNICIPAL DE TRINDADE**

AV. CENTRAL Nº 160 - CNPJ:11040912/0001-03

Orçamento Programa - Exercício de 2021

Page 18

**QUADRO AUXILIAR DE DETALHAMENTO DA DESPESA**

Lei: 1022, Data: 17/12/2020

PODER 02 PODER EXECUTIVO  
ORGÃO 05 SECRETARIA DE EDUCAÇÃO, CULTURA E ESPORTES E TURISMO  
UNIDADE 02 DEPARTAMENTO DE EDUCAÇÃO INFANTIL, FUNDAMENTAL E OUTROS

Aplicacao Programada	Proj/Ativ	Finalidade	Categoria	Detalhada	TotalGrupo	Total Categ.	Total Func.
		F.R. - C.A.					
GESTÃO DE PESSOAL DA EDUCAÇÃO ESPECIAL	12.367.0006.2045.0000						50.000,00
3	DESPESAS CORREN					50.000,00	
1	PESSOAL E ENCARGOS SOCIAIS				40.000,00		
	CONTRATAÇÃO POR TEMPO DETERMINADO		3.1.90.04.00	10.000,00			
	VENCIMENTOS E VANTAGENS FIXAS - PESSOAL CIVIL		3.1.90.11.00	10.000,00			
	OBRIGAÇÕES PATRONAIS		3.1.90.13.00	5.000,00			
	OUTRAS DESPESAS VARIÁVEIS - PESSOAL CIVIL		3.1.90.16.00	5.000,00			
	INDENIZAÇÕES E RESTITUIÇÕES TRABALHISTAS		3.1.90.94.00	5.000,00			
	OBRIGAÇÕES PATRONAIS - INTRA-ORÇAMENTÁRIO		3.1.91.13.00	5.000,00			
3	OUTRAS DESPESAS CORRENTES				10.000,00		
	Outros Benefícios Assistenciais do servidor e do militar		3.3.90.08.00	5.000,00			
	Aporte para Cobertura do Déficit Atuarial do RPPS		3.3.91.97.00	5.000,00			
MANUTENÇÃO DAS ATIVIDADES DA EDUCAÇÃO ESPECIAL	12.367.0006.2046.0000						27.000,00
3	DESPESAS CORREN					27.000,00	
3	OUTRAS DESPESAS CORRENTES				27.000,00		
	CONTRATAÇÃO POR TEMPO DETERMINADO - PESSOAL CIVIL		3.3.90.04.00	2.000,00			
	MATERIAL DE CONSUMO		3.3.90.30.00	15.000,00			
	OUTROS SERVIÇOS DE TERCEIROS - PESSOA FÍSICA		3.3.90.36.00	5.000,00			
	OUTROS SERVIÇOS DE TERCEIROS - PESSOA JURÍDICA		3.3.90.39.00	5.000,00			
<b>TOTAL</b>							<b>31.279.000,00</b>

*scut*

**PREFEITURA MUNICIPAL DE TRINDADE**

AV. CENTRAL Nº 160 - CNPJ:11040912/0001-03

Orçamento Programa - Exercício de 2021

Page 19

**QUADRO AUXILIAR DE DETALHAMENTO DA DESPESA**

Lei: 1022, Data: 17/12/2020

PODER 02 PODER EXECUTIVO  
ORGÃO 05 SECRETARIA DE EDUCAÇÃO, CULTURA E ESPORTES E TURISMO  
UNIDADE 03 DEPARTAMENTO DE CULTURA

Aplicacao Programada	Proj/Ativ	Finalidade	Categoria	Detalhada	TotalGrupo	Total Categ.	Total Func.
		F.R. - C.A.					
CONST. REF. E/OU AMPL. DE CENTROS CULTURAIS	13.392.0006.1018.0000						20.000,00
4 DESPESAS DE CAPIT						20.000,00	
4 INVESTIMENTOS					20.000,00		
OBRAS E INSTALAÇÕES			4.4.90.51.00	20.000,00			
AQ. DE VEIC. MOV. E EQ. DIVERSOS P/O DEPTO DE CULTURA	13.392.0006.1019.0000						50.000,00
4 DESPESAS DE CAPIT						50.000,00	
4 INVESTIMENTOS					50.000,00		
EQUIPAMENTOS E MATERIAL PERMANENTE			4.4.90.52.00	50.000,00			
GESTÃO DE PESSOAL DO DEPTO DE CULTURA	13.392.0006.2047.0000						50.000,00
3 DESPESAS CORREN						50.000,00	
1 PESSOAL E ENCARGOS SOCIAIS					40.000,00		
CONTRATAÇÃO POR TEMPO DETERMINADO			3.1.90.04.00	10.000,00			
VENCIMENTOS E VANTAGENS FIXAS - PESSOAL CIVIL			3.1.90.11.00	10.000,00			
OBRIGAÇÕES PATRONAIS			3.1.90.13.00	5.000,00			
OUTRAS DESPESAS VARIÁVEIS - PESSOAL CIVIL			3.1.90.16.00	5.000,00			
INDENIZAÇÕES E RESTITUIÇÕES TRABALHISTAS			3.1.90.94.00	5.000,00			
OBRIGAÇÕES PATRONAIS - INTRA-ORÇAMENTÁRIO			3.1.91.13.00	5.000,00			
3 OUTRAS DESPESAS CORRENTES					10.000,00		
Outros Benefícios Assistenciais do servidor e do militar			3.3.90.08.00	5.000,00			
Aporte para Cobertura do Déficit Atuarial do RPPS			3.3.91.97.00	5.000,00			
MANUT. DAS ATIVIDADES DO DEPTO DE CULTURA	13.392.0006.2048.0000						82.000,00
3 DESPESAS CORREN						82.000,00	
3 OUTRAS DESPESAS CORRENTES					82.000,00		
CONTRATAÇÃO POR TEMPO DETERMINADO - PESSOAL CIVIL			3.3.90.04.00	2.000,00			
DIÁRIAS - CIVIL			3.3.90.14.00	5.000,00			
MATERIAL DE CONSUMO			3.3.90.30.00	15.000,00			
PREMIAÇÕES CULTURAIS, ARTÍSTICAS, CIENTÍFICAS, DESPORTI			3.3.90.31.00	5.000,00			
Material, Bem ou Serviço para Distribuição Gratuita			3.3.90.32.00	5.000,00			
PASSAGENS E DESPESAS COM LOCOMOÇÃO			3.3.90.33.00	5.000,00			
OUTROS SERVIÇOS DE TERCEIROS - PESSOA FÍSICA			3.3.90.36.00	30.000,00			
OUTROS SERVIÇOS DE TERCEIROS - PESSOA JURÍDICA			3.3.90.39.00	15.000,00			
PROMOÇÃO DE EVENTOS CULTURAIS, ARTÍSTICOS E OUTROS	13.392.0006.2049.0000						575.000,00
3 DESPESAS CORREN						575.000,00	
3 OUTRAS DESPESAS CORRENTES					575.000,00		
CONTRATAÇÃO POR TEMPO DETERMINADO - PESSOAL CIVIL			3.3.90.04.00	5.000,00			
MATERIAL DE CONSUMO			3.3.90.30.00	10.000,00			
PREMIAÇÕES CULTURAIS, ARTÍSTICAS, CIENTÍFICAS, DESPORTI			3.3.90.31.00	5.000,00			
Material, Bem ou Serviço para Distribuição Gratuita			3.3.90.32.00	5.000,00			
OUTROS SERVIÇOS DE TERCEIROS - PESSOA FÍSICA			3.3.90.36.00	20.000,00			
OUTROS SERVIÇOS DE TERCEIROS - PESSOA JURÍDICA			3.3.90.39.00	530.000,00			





**PREFEITURA MUNICIPAL DE TRINDADE**

AV. CENTRAL Nº 160 - CNPJ:11040912/0001-03

Orçamento Programa - Exercício de 2021

Page 20

**QUADRO AUXILIAR DE DETALHAMENTO DA DESPESA**

Lei: 1022, Data: 17/12/2020

PODER 02 PODER EXECUTIVO  
ORGÃO 05 SECRETARIA DE EDUCAÇÃO, CULTURA E ESPORTES E TURISMO  
UNIDADE 03 DEPARTAMENTO DE CULTURA

Aplicação Programada	Proj/Ativ	Finalidade	Categoria	Detalhada	TotalGrupo	Total Categ.	Total Func.
----------------------	-----------	------------	-----------	-----------	------------	--------------	-------------

F.R. - C.A.

TOTAL							777.000,00
-------	--	--	--	--	--	--	------------

*Atil*

**PREFEITURA MUNICIPAL DE TRINDADE**

AV. CENTRAL Nº 160 - CNPJ:11040912/0001-03

Orçamento Programa - Exercício de 2021

Page 21

**QUADRO AUXILIAR DE DETALHAMENTO DA DESPESA**

Lei: 1022, Data: 17/12/2020

PODER 02 PODER EXECUTIVO  
ORGÃO 05 SECRETARIA DE EDUCAÇÃO, CULTURA E ESPORTES E TURISMO  
UNIDADE 04 DEPARTAMENTO DE ESPORTES

Aplicação Programada	Proj/Ativ	Finalidade	Categoria	Detalhada	Total Grupo	Total Categ.	Total Func.
		F.R. - C.A.					
CONST. REF. E/OU AMPL. DE IMOVEIS PARA PRÁTICA DE ESPORTES	27.812.0006.1020.0000						30.000,00
4	DESPESAS DE CAPIT						
4	INVESTIMENTOS					30.000,00	
	OBRAS E INSTALAÇÕES		4.4.90.51.00	30.000,00			
AQ. DE VEIC. MOV. E EQ. DIVERSOS P/O DEPTO DE ESPORTE	27.812.0006.1021.0000						20.000,00
4	DESPESAS DE CAPIT						
4	INVESTIMENTOS					20.000,00	
	EQUIPAMENTOS E MATERIAL PERMANENTE		4.4.90.52.00	20.000,00			
GESTÃO DE PESSOAL DO DEPTO DE ESPORTE	27.812.0006.2050.0000						37.000,00
3	DESPESAS CORREN						
1	PESSOAL E ENCARGOS SOCIAIS					37.000,00	
	CONTRATAÇÃO POR TEMPO DETERMINADO		3.1.90.04.00	5.000,00			
	VENCIMENTOS E VANTAGENS FIXAS - PESSOAL CIVIL		3.1.90.11.00	5.000,00			
	OBRIGAÇÕES PATRONAIS		3.1.90.13.00	5.000,00			
	OUTRAS DESPESAS VARIÁVEIS - PESSOAL CIVIL		3.1.90.16.00	5.000,00			
	INDENIZAÇÕES E RESTITUIÇÕES TRABALHISTAS		3.1.90.94.00	5.000,00			
	OBRIGAÇÕES PATRONAIS - INTRA-ORÇAMENTÁRIO		3.1.91.13.00	5.000,00			
3	OUTRAS DESPESAS CORRENTES					7.000,00	
	Outros Benefícios Assistenciais do servidor e do militar		3.3.90.08.00	2.000,00			
	Aporte para Cobertura do Déficit Atuarial do RPPS		3.3.91.97.00	5.000,00			
MANUTENÇÃO DAS ATIVIDADES DO DEPTO DE ESPORTE	27.812.0006.2051.0000						119.000,00
3	DESPESAS CORREN						
3	OUTRAS DESPESAS CORRENTES					119.000,00	
	CONTRATAÇÃO POR TEMPO DETERMINADO - PESSOAL CIVIL		3.3.90.04.00	2.000,00			
	MATERIAL DE CONSUMO		3.3.90.30.00	20.000,00			
	PREMIAÇÕES CULTURAIS, ARTÍSTICAS, CIENTÍFICAS, DESPORTI		3.3.90.31.00	20.000,00			
	Material, Bem ou Serviço para Distribuição Gratuita		3.3.90.32.00	2.000,00			
	PASSAGENS E DESPESAS COM LOCOMOÇÃO		3.3.90.33.00	5.000,00			
	OUTROS SERVIÇOS DE TERCEIROS - PESSOA FÍSICA		3.3.90.36.00	60.000,00			
	OUTROS SERVIÇOS DE TERCEIROS - PESSOA JURÍDICA		3.3.90.39.00	10.000,00			
TOTAL							206.000,00

**PREFEITURA MUNICIPAL DE TRINDADE**

AV. CENTRAL Nº 160 - CNPJ:11040912/0001-03

Orçamento Programa - Exercício de 2021

Page 22

**QUADRO AUXILIAR DE DETALHAMENTO DA DESPESA**

Lei: 1022, Data: 17/12/2020

PODER 02 PODER EXECUTIVO  
ORGÃO 05 SECRETARIA DE EDUCAÇÃO, CULTURA E ESPORTES E TURISMO  
UNIDADE 05 SUPORTE A EDUCAÇÃO - FNDE

Aplicação Programada	Proj/Ativ	Finalidade	Categoria	Detalhada	Total Grupo	Total Categ.	Total Func.
F.R. - C.A.							
MERENDA ESCOLAR	12.306.0006.2031.0000						720.000,00
3 DESPESAS CORREN						720.000,00	
3 OUTRAS DESPESAS CORRENTES					720.000,00		
MATERIAL DE CONSUMO			3.3.90.30.00	720.000,00			
QSE - QUOTA PARTE DO SALÁRIO EDUCAÇÃO	12.361.0006.2032.0000						154.000,00
3 DESPESAS CORREN						154.000,00	
3 OUTRAS DESPESAS CORRENTES					154.000,00		
DIÁRIAS - CIVIL			3.3.90.14.00	2.000,00			
MATERIAL DE CONSUMO			3.3.90.30.00	50.000,00			
OUTROS SERVIÇOS DE TERCEIROS - PESSOA FÍSICA			3.3.90.36.00	100.000,00			
OUTROS SERVIÇOS DE TERCEIROS - PESSOA JURÍDICA			3.3.90.39.00	2.000,00			
PNATE - União	12.361.0006.2142.0000						100.000,00
3 DESPESAS CORREN						100.000,00	
3 OUTRAS DESPESAS CORRENTES					100.000,00		
OUTROS SERVIÇOS DE TERCEIROS - PESSOA JURÍDICA			3.3.90.39.00	100.000,00			
PETE - Estado	12.361.0006.2143.0000						5.000,00
3 DESPESAS CORREN						5.000,00	
3 OUTRAS DESPESAS CORRENTES					5.000,00		
OUTROS SERVIÇOS DE TERCEIROS - PESSOA JURÍDICA			3.3.90.39.00	5.000,00			
PDDE - PROGRAMA DINHEIRO DIRETO NA ESCOLA	12.361.0006.2144.0000						50.000,00
3 DESPESAS CORREN						50.000,00	
3 OUTRAS DESPESAS CORRENTES					50.000,00		
MATERIAL DE CONSUMO			3.3.90.30.00	40.000,00			
OUTROS SERVIÇOS DE TERCEIROS - PESSOA FÍSICA			3.3.90.36.00	5.000,00			
OUTROS SERVIÇOS DE TERCEIROS - PESSOA JURÍDICA			3.3.90.39.00	5.000,00			
<b>TOTAL</b>							<b>1.029.000,00</b>

**PREFEITURA MUNICIPAL DE TRINDADE**

AV. CENTRAL Nº 160 - CNPJ:11040912/0001-03

Orçamento Programa - Exercício de 2021

Page 23

**QUADRO AUXILIAR DE DETALHAMENTO DA DESPESA**

Lei: 1022, Data: 17/12/2020

PODER 02 PODER EXECUTIVO  
ORGÃO 07 SECRETARIA DO TRABALHO, CIDADANIA, INCLUSÃO E DESENV. SOCIAL  
UNIDADE 01 GABINETE DA SECRETARIA DO TRABALHO

Aplicação Programada	Proj/Ativ	Finalidade	Categoria	Detalhada	Total Grupo	Total Categ.	Total Func.
			F.R. - C.A.				
AQ. DE VEIC. MOVEIS E EQ. DIVERSOS P/O GAB. DO TRABALHO	11.333.0007.1022.0000						10.000,00
4	DESPESAS DE CAPIT					10.000,00	
4	INVESTIMENTOS				10.000,00		
	EQUIPAMENTOS E MATERIAL PERMANENTE		4.4.90.52.00	10.000,00			
GESTÃO DE PESSOAL DO GABINETE DO TRABALHO	11.333.0007.2052.0000						50.000,00
3	DESPESAS CORREN					50.000,00	
1	PESSOAL E ENCARGOS SOCIAIS				40.000,00		
	CONTRATAÇÃO POR TEMPO DETERMINADO		3.1.90.04.00	10.000,00			
	VENCIMENTOS E VANTAGENS FIXAS - PESSOAL CIVIL		3.1.90.11.00	10.000,00			
	OBRIGAÇÕES PATRONAIS		3.1.90.13.00	5.000,00			
	OUTRAS DESPESAS VARIÁVEIS - PESSOAL CIVIL		3.1.90.16.00	5.000,00			
	INDENIZAÇÕES E RESTITUIÇÕES TRABALHISTAS		3.1.90.94.00	5.000,00			
	OBRIGAÇÕES PATRONAIS - INTRA-ORÇAMENTÁRIO		3.1.91.13.00	5.000,00			
3	OUTRAS DESPESAS CORRENTES				10.000,00		
	Outros Benefícios Assistenciais do servidor e do militar		3.3.90.08.00	5.000,00			
	Aporte para Cobertura do Déficit Atuarial do RPPS		3.3.91.97.00	5.000,00			
MANUT. DAS ATIV. DO GABINETE DO TRABALHO	11.333.0007.2053.0000						17.000,00
3	DESPESAS CORREN					17.000,00	
3	OUTRAS DESPESAS CORRENTES				17.000,00		
	CONTRATAÇÃO POR TEMPO DETERMINADO - PESSOAL CIVIL		3.3.90.04.00	2.000,00			
	MATERIAL DE CONSUMO		3.3.90.30.00	5.000,00			
	PREMIAÇÕES CULTURAIS, ARTÍSTICAS, CIENTÍFICAS, DESPORTI		3.3.90.31.00	2.000,00			
	OUTROS SERVIÇOS DE TERCEIROS - PESSOA FÍSICA		3.3.90.36.00	5.000,00			
	OUTROS SERVIÇOS DE TERCEIROS - PESSOA JURÍDICA		3.3.90.39.00	3.000,00			
<b>TOTAL</b>							<b>77.000,00</b>

**PREFEITURA MUNICIPAL DE TRINDADE**

AV. CENTRAL Nº 160 - CNPJ:11040912/0001-03

Orçamento Programa - Exercício de 2021

Page 24

**QUADRO AUXILIAR DE DETALHAMENTO DA DESPESA**

Lei: 1022, Data: 17/12/2020

PODER 02 PODER EXECUTIVO  
ORGÃO 07 SECRETARIA DO TRABALHO, CIDADANIA, INCLUSÃO E DESENV. SOCIAL  
UNIDADE 02 DEPARTAMENTO DE DESENVOLVIMENTO SOCIAL

Aplicação Programada	Proj/Ativ	Finalidade	Categoria	Detalhada	Total Grupo	Total Categ.	Total Func.
AQ. DE VEIC. MOV. E EQ. DIVERSOS P/DEPTO DE DESNV SOCIAL	11.333.0007.1023.0000						10.000,00
4	DESPESAS DE CAPIT					10.000,00	
4	INVESTIMENTOS				10.000,00		
	EQUIPAMENTOS E MATERIAL PERMANENTE		4.4.90.52.00	10.000,00			
GESTÃO DE PESSOAL DO DEPTO DE DESENV. SOCIAL	11.333.0007.2054.0000						55.000,00
3	DESPESAS CORREN					55.000,00	
1	PESSOAL E ENCARGOS SOCIAIS				45.000,00		
	CONTRATAÇÃO POR TEMPO DETERMINADO		3.1.90.04.00	10.000,00			
	VENCIMENTOS E VANTAGENS FIXAS - PESSOAL CIVIL		3.1.90.11.00	10.000,00			
	OBRIGAÇÕES PATRONAIS		3.1.90.13.00	5.000,00			
	OUTRAS DESPESAS VARIÁVEIS - PESSOAL CIVIL		3.1.90.16.00	10.000,00			
	INDENIZAÇÕES E RESTITUIÇÕES TRABALHISTAS		3.1.90.94.00	5.000,00			
	OBRIGAÇÕES PATRONAIS - INTRA-ORÇAMENTÁRIO		3.1.91.13.00	5.000,00			
3	OUTRAS DESPESAS CORRENTES				10.000,00		
	Outros Benefícios Assistenciais do servidor e do militar		3.3.90.08.00	5.000,00			
	Aporte para Cobertura do Déficit Atuarial do RPPS		3.3.91.97.00	5.000,00			
MANUT. DAS ATIV. DO DEPTO DE DESENVOLVIMENTO SOCIAL	11.333.0007.2055.0000						29.000,00
3	DESPESAS CORREN					29.000,00	
3	OUTRAS DESPESAS CORRENTES				29.000,00		
	CONTRATAÇÃO POR TEMPO DETERMINADO - PESSOAL CIVIL		3.3.90.04.00	4.000,00			
	DIÁRIAS - CIVIL		3.3.90.14.00	2.000,00			
	MATERIAL DE CONSUMO		3.3.90.30.00	5.000,00			
	PREMIAÇÕES CULTURAIS, ARTÍSTICAS, CIENTÍFICAS, DESPORTI		3.3.90.31.00	2.000,00			
	PASSAGENS E DESPESAS COM LOCOMOÇÃO		3.3.90.33.00	6.000,00			
	OUTROS SERVIÇOS DE TERCEIROS - PESSOA FÍSICA		3.3.90.36.00	5.000,00			
	OUTROS SERVIÇOS DE TERCEIROS - PESSOA JURÍDICA		3.3.90.39.00	5.000,00			
<b>TOTAL</b>							<b>94.000,00</b>

**PREFEITURA MUNICIPAL DE TRINDADE**

AV. CENTRAL Nº 160 - CNPJ:11040912/0001-03

Orçamento Programa - Exercício de 2021

Page 25

**QUADRO AUXILIAR DE DETALHAMENTO DA DESPESA**

Lei: 1022, Data: 17/12/2020

PODER 02 PODER EXECUTIVO  
ORGÃO 08 SECRETARIA DE AGRICULTURA  
UNIDADE 01 GABINETE DO SECRETARIO DE AGRICULTURA

Aplicacao Programada	Proj/Ativ	Finalidade	Categoria	Detalhada	TotalGrupo	Total Categ.	Total Func.
AQ. DE VEIC. MOV. E EQ. DIVERSOS P/O GAB. DA AGRICULTURA	20.605.0008.1024.0000						10.000,00
4 DESPESAS DE CAPIT						10.000,00	
4 INVESTIMENTOS					10.000,00		
EQUIPAMENTOS E MATERIAL PERMANENTE			4.4.90.52.00	10.000,00			
GESTÃO DE PESSOAL DO GABINETE DA SEC. DE AGRICULTURA	20.605.0008.2056.0000						242.000,00
3 DESPESAS CORREN						242.000,00	
1 PESSOAL E ENCARGOS SOCIAIS					235.000,00		
CONTRATAÇÃO POR TEMPO DETERMINADO			3.1.90.04.00	5.000,00			
VENCIMENTOS E VANTAGENS FIXAS - PESSOAL CIVIL			3.1.90.11.00	210.000,00			
OBRIGAÇÕES PATRONAIS			3.1.90.13.00	5.000,00			
OUTRAS DESPESAS VARIÁVEIS - PESSOAL CIVIL			3.1.90.16.00	5.000,00			
INDENIZAÇÕES E RESTITUIÇÕES TRABALHISTAS			3.1.90.94.00	5.000,00			
OBRIGAÇÕES PATRONAIS - INTRA-ORÇAMENTÁRIO			3.1.91.13.00	5.000,00			
3 OUTRAS DESPESAS CORRENTES					7.000,00		
Outros Benefícios Assistenciais do servidor e do militar			3.3.90.08.00	2.000,00			
Aporte para Cobertura do Déficit Atuarial do RPPS			3.3.91.97.00	5.000,00			
MANUT. DAS ATIV. DA SECRETARIA DE AGRICULTURA	20.605.0008.2057.0000						163.000,00
3 DESPESAS CORREN						163.000,00	
3 OUTRAS DESPESAS CORRENTES					163.000,00		
CONTRATAÇÃO POR TEMPO DETERMINADO - PESSOAL CIVIL			3.3.90.04.00	5.000,00			
DIÁRIAS - CIVIL			3.3.90.14.00	5.000,00			
MATERIAL DE CONSUMO			3.3.90.30.00	30.000,00			
PREMIAÇÕES CULTURAIS, ARTÍSTICAS, CIENTÍFICAS, DESPORTI			3.3.90.31.00	2.000,00			
PASSAGENS E DESPESAS COM LOCOMOÇÃO			3.3.90.33.00	5.000,00			
OUTROS SERVIÇOS DE TERCEIROS - PESSOA FÍSICA			3.3.90.36.00	106.000,00			
OUTROS SERVIÇOS DE TERCEIROS - PESSOA JURÍDICA			3.3.90.39.00	10.000,00			
TOTAL							415.000,00

**PREFEITURA MUNICIPAL DE TRINDADE**

AV. CENTRAL Nº 160 - CNPJ:11040912/0001-03

Orçamento Programa - Exercício de 2021

Page 26

**QUADRO AUXILIAR DE DETALHAMENTO DA DESPESA**

Lei: 1022, Data: 17/12/2020

PODER 02 PODER EXECUTIVO  
 ORGÃO 08 SECRETARIA DE AGRICULTURA  
 UNIDADE 02 DEPARTAMENTO DE PRODUÇÃO AGROPECUARIA

Aplicação Programada	Proj/Ativ	Finalidade	Categoria	Detalhada	Total Grupo	Total Categ.	Total Func.
		F.R. - C.A.					
CONST. REF. E/OU AMPL. DE POÇOS, BARRAG, CIST. E AFINS	20.544.0008.1025.0000						20.000,00
4	DESPESAS DE CAPIT					20.000,00	
4	INVESTIMENTOS				20.000,00		
	OBRAS E INSTALAÇÕES		4.4.90.51.00	20.000,00			
AQ. DE VEÍC. MOV. E EQ. DIV. P/O DEPTO DE PRODUÇÃO AGRICOLA	20.605.0008.1026.0000						20.000,00
4	DESPESAS DE CAPIT					20.000,00	
4	INVESTIMENTOS				20.000,00		
	EQUIPAMENTOS E MATERIAL PERMANENTE		4.4.90.52.00	20.000,00			
GESTÃO DE PESSOAL DO DEPTO DE PRODUÇÃO AGROPECUARIA	20.605.0008.2058.0000						50.000,00
3	DESPESAS CORREN					50.000,00	
1	PESSOAL E ENCARGOS SOCIAIS				40.000,00		
	CONTRATAÇÃO POR TEMPO DETERMINADO		3.1.90.04.00	10.000,00			
	VENCIMENTOS E VANTAGENS FIXAS - PESSOAL CIVIL		3.1.90.11.00	10.000,00			
	OBRIGAÇÕES PATRONAIS		3.1.90.13.00	5.000,00			
	OUTRAS DESPESAS VARIÁVEIS - PESSOAL CIVIL		3.1.90.16.00	5.000,00			
	INDENIZAÇÕES E RESTITUIÇÕES TRABALHISTAS		3.1.90.94.00	5.000,00			
	OBRIGAÇÕES PATRONAIS - INTRA-ORÇAMENTÁRIO		3.1.91.13.00	5.000,00			
3	OUTRAS DESPESAS CORRENTES				10.000,00		
	Outros Benefícios Assistenciais do servidor e do militar		3.3.90.08.00	5.000,00			
	Aporte para Cobertura do Déficit Atuarial do RPPS		3.3.91.97.00	5.000,00			
MANUT. DAS ATIVIDADES DO DEPTO DE PROD. AGROPECUARIA	20.605.0008.2059.0000						119.000,00
3	DESPESAS CORREN					119.000,00	
3	OUTRAS DESPESAS CORRENTES				119.000,00		
	CONTRATAÇÃO POR TEMPO DETERMINADO - PESSOAL CIVIL		3.3.90.04.00	2.000,00			
	DIÁRIAS - CIVIL		3.3.90.14.00	10.000,00			
	MATERIAL DE CONSUMO		3.3.90.30.00	5.000,00			
	PREMIAÇÕES CULTURAIS, ARTÍSTICAS, CIENTÍFICAS, DESPORTI		3.3.90.31.00	2.000,00			
	PASSAGENS E DESPESAS COM LOCOMOÇÃO		3.3.90.33.00	5.000,00			
	OUTROS SERVIÇOS DE TERCEIROS - PESSOA FÍSICA		3.3.90.36.00	5.000,00			
	OUTROS SERVIÇOS DE TERCEIROS - PESSOA JURÍDICA		3.3.90.39.00	90.000,00			
<b>TOTAL</b>							<b>209.000,00</b>

**PREFEITURA MUNICIPAL DE TRINDADE**

AV. CENTRAL Nº 160 - CNPJ:11040912/0001-03

Orçamento Programa - Exercício de 2021

Page 27

**QUADRO AUXILIAR DE DETALHAMENTO DA DESPESA**

Lei: 1022, Data: 17/12/2020

PODER 02 PODER EXECUTIVO  
 ORGÃO 08 SECRETARIA DE AGRICULTURA  
 UNIDADE 03 DEPARTAMENTO DE ABASTECIMENTO

Aplicacao Programada	Proj/Ativ	Finalidade	Categoria	Detalhada	TotalGrupo	Total Categ.	Total Func.
F.R. - C.A.							
AQ. DE VEIC. MOV. E EQ. DIV. P/O DEPTO DE ABASTECIMENTO	20.605.0008.1027.0000						20.000,00
4 DESPESAS DE CAPIT						20.000,00	
4 INVESTIMENTOS					20.000,00		
EQUIPAMENTOS E MATERIAL PERMANENTE			4.4.90.52.00	20.000,00			
CONST. REF. E/OU AMPL. DE MERCADOS, MATADOUROS E OUTROS	20.605.0008.1028.0000						20.000,00
4 DESPESAS DE CAPIT						20.000,00	
4 INVESTIMENTOS					20.000,00		
OBRAS E INSTALAÇÕES			4.4.90.51.00	20.000,00			
GESTÃO DE PESSOAL DO DEPTO DE ABASTECIMENTO	20.605.0008.2060.0000						50.000,00
3 DESPESAS CORREN						50.000,00	
1 PESSOAL E ENCARGOS SOCIAIS					40.000,00		
CONTRATAÇÃO POR TEMPO DETERMINADO			3.1.90.04.00	10.000,00			
VENCIMENTOS E VANTAGENS FIXAS - PESSOAL CIVIL			3.1.90.11.00	10.000,00			
OBRIGAÇÕES PATRONAIS			3.1.90.13.00	5.000,00			
OUTRAS DESPESAS VARIÁVEIS - PESSOAL CIVIL			3.1.90.16.00	5.000,00			
INDENIZAÇÕES E RESTITUIÇÕES TRABALHISTAS			3.1.90.94.00	5.000,00			
OBRIGAÇÕES PATRONAIS - INTRA-ORÇAMENTÁRIO			3.1.91.13.00	5.000,00			
3 OUTRAS DESPESAS CORRENTES					10.000,00		
Outros Benefícios Assistenciais do servidor e do militar			3.3.90.08.00	5.000,00			
Aporte para Cobertura do Déficit Atuarial do RPPS			3.3.91.97.00	5.000,00			
MANUTENÇÃO DAS ATIVIDADES DO DEPTO DE ABASTECIMENTO	20.605.0008.2061.0000						177.000,00
3 DESPESAS CORREN						177.000,00	
1 PESSOAL E ENCARGOS SOCIAIS					5.000,00		
INDENIZAÇÕES E RESTITUIÇÕES TRABALHISTAS			3.1.90.94.00	5.000,00			
3 OUTRAS DESPESAS CORRENTES					172.000,00		
CONTRATAÇÃO POR TEMPO DETERMINADO - PESSOAL CIVIL			3.3.90.04.00	2.000,00			
DIÁRIAS - CIVIL			3.3.90.14.00	5.000,00			
MATERIAL DE CONSUMO			3.3.90.30.00	10.000,00			
PASSAGENS E DESPESAS COM LOCOMOÇÃO			3.3.90.33.00	5.000,00			
OUTROS SERVIÇOS DE TERCEIROS - PESSOA FÍSICA			3.3.90.36.00	140.000,00			
OUTROS SERVIÇOS DE TERCEIROS - PESSOA JURÍDICA			3.3.90.39.00	10.000,00			
GESTÃO DE PESSOAL DE MERCADOS, MATADOURO E OUTROS	20.605.0008.2062.0000						45.000,00
3 DESPESAS CORREN						45.000,00	
1 PESSOAL E ENCARGOS SOCIAIS					35.000,00		
CONTRATAÇÃO POR TEMPO DETERMINADO			3.1.90.04.00	10.000,00			
VENCIMENTOS E VANTAGENS FIXAS - PESSOAL CIVIL			3.1.90.11.00	10.000,00			
OBRIGAÇÕES PATRONAIS			3.1.90.13.00	5.000,00			
OUTRAS DESPESAS VARIÁVEIS - PESSOAL CIVIL			3.1.90.16.00	5.000,00			
OBRIGAÇÕES PATRONAIS - INTRA-ORÇAMENTÁRIO			3.1.91.13.00	5.000,00			
3 OUTRAS DESPESAS CORRENTES					10.000,00		
Outros Benefícios Assistenciais do servidor e do militar			3.3.90.08.00	5.000,00			
Aporte para Cobertura do Déficit Atuarial do RPPS			3.3.91.97.00	5.000,00			

*Handwritten signature*



**PREFEITURA MUNICIPAL DE TRINDADE**

AV. CENTRAL Nº 160 - CNPJ:11040912/0001-03

Orçamento Programa - Exercício de 2021

Page 28

**QUADRO AUXILIAR DE DETALHAMENTO DA DESPESA**

Lei: 1022, Data: 17/12/2020

PODER 02 PODER EXECUTIVO  
ORGÃO 08 SECRETARIA DE AGRICULTURA  
UNIDADE 03 DEPARTAMENTO DE ABASTECIMENTO

Aplicação Programada	Proj/Ativ	Finalidade	Categoria	Detalhada	Total Grupo	Total Categ.	Total Func.
GESTÃO DE PESSOAL DE MERCADOS, MATADOURO E OUTROS							45.000,00
MANUT. DAS ATIVIDADES DE MERCADOS, MATADOUROS E OUTROS							136.000,00
3 DESPESAS CORRENTES							136.000,00
3 OUTRAS DESPESAS CORRENTES							136.000,00
CONTRATAÇÃO POR TEMPO DETERMINADO - PESSOAL CIVIL			3.3.90.04.00	6.000,00			
MATERIAL DE CONSUMO			3.3.90.30.00	30.000,00			
OUTROS SERVIÇOS DE TERCEIROS - PESSOA FÍSICA			3.3.90.36.00	80.000,00			
OUTROS SERVIÇOS DE TERCEIROS - PESSOA JURÍDICA			3.3.90.39.00	20.000,00			
<b>TOTAL</b>							<b>448.000,00</b>

*scit*

**PREFEITURA MUNICIPAL DE TRINDADE**

AV. CENTRAL Nº 160 - CNPJ:11040912/0001-03

Orçamento Programa - Exercício de 2021

Page 29

**QUADRO AUXILIAR DE DETALHAMENTO DA DESPESA**

Lei: 1022, Data: 17/12/2020

PODER 02 PODER EXECUTIVO  
 ORGÃO 09 SECRETARIA DE INDUSTRIA, COMERCIO E MINERAÇÃO  
 UNIDADE 01 GABINETE DO SECRETARIO DE INDUSTRIA E COMERCIO

Aplicação Programada	Proj/Ativ	Finalidade	Categoria	Detalhada	Total Grupo	Total Categ.	Total Func.
F.R. - C.A.							
AQ. DE VEIC. MOV. E EQ. DIV. P/SEC. DE IND. COM E MINERAÇÃO	22.661.0009.1029.0000						20.000,00
4	DESPESAS DE CAPIT					20.000,00	
4	INVESTIMENTOS				20.000,00		
	EQUIPAMENTOS E MATERIAL PERMANENTE		4.4.90.52.00	20.000,00			
GESTÃO DE PESSOAL DA SEC. DE IND. COM. E MINERAÇÃO	22.661.0009.2064.0000						147.000,00
3	DESPESAS CORREN					147.000,00	
1	PESSOAL E ENCARGOS SOCIAIS				140.000,00		
	CONTRATAÇÃO POR TEMPO DETERMINADO		3.1.90.04.00	10.000,00			
	VENCIMENTOS E VANTAGENS FIXAS - PESSOAL CIVIL		3.1.90.11.00	110.000,00			
	OBRIGAÇÕES PATRONAIS		3.1.90.13.00	5.000,00			
	OUTRAS DESPESAS VARIÁVEIS - PESSOAL CIVIL		3.1.90.16.00	5.000,00			
	INDENIZAÇÕES E RESTITUIÇÕES TRABALHISTAS		3.1.90.94.00	5.000,00			
	OBRIGAÇÕES PATRONAIS - INTRA-ORÇAMENTÁRIO		3.1.91.13.00	5.000,00			
3	OUTRAS DESPESAS CORRENTES				7.000,00		
	Outros Benefícios Assistenciais do servidor e do militar		3.3.90.08.00	2.000,00			
	Aporte para Cobertura do Déficit Atuarial do RPPS		3.3.91.97.00	5.000,00			
MANUT. DAS ATIV. DA SEC. DE IND. COM. E MINERAÇÃO	22.661.0009.2065.0000						79.000,00
3	DESPESAS CORREN					79.000,00	
3	OUTRAS DESPESAS CORRENTES				79.000,00		
	CONTRATAÇÃO POR TEMPO DETERMINADO - PESSOAL CIVIL		3.3.90.04.00	5.000,00			
	DIÁRIAS - CIVIL		3.3.90.14.00	5.000,00			
	MATERIAL DE CONSUMO		3.3.90.30.00	10.000,00			
	PREMIAÇÕES CULTURAIS, ARTÍSTICAS, CIENTÍFICAS, DESPORTI		3.3.90.31.00	2.000,00			
	PASSAGENS E DESPESAS COM LOCOMOÇÃO		3.3.90.33.00	2.000,00			
	OUTROS SERVIÇOS DE TERCEIROS - PESSOA FÍSICA		3.3.90.36.00	50.000,00			
	OUTROS SERVIÇOS DE TERCEIROS - PESSOA JURÍDICA		3.3.90.39.00	5.000,00			
GESTÃO DE PESSOAL DA SEC. DE COMÉRCIO E SERVIÇOS	23.691.0009.2066.0000						50.000,00
3	DESPESAS CORREN					50.000,00	
1	PESSOAL E ENCARGOS SOCIAIS				40.000,00		
	CONTRATAÇÃO POR TEMPO DETERMINADO		3.1.90.04.00	10.000,00			
	VENCIMENTOS E VANTAGENS FIXAS - PESSOAL CIVIL		3.1.90.11.00	10.000,00			
	OBRIGAÇÕES PATRONAIS		3.1.90.13.00	5.000,00			
	OUTRAS DESPESAS VARIÁVEIS - PESSOAL CIVIL		3.1.90.16.00	5.000,00			
	INDENIZAÇÕES E RESTITUIÇÕES TRABALHISTAS		3.1.90.94.00	5.000,00			
	OBRIGAÇÕES PATRONAIS - INTRA-ORÇAMENTÁRIO		3.1.91.13.00	5.000,00			
3	OUTRAS DESPESAS CORRENTES				10.000,00		
	Outros Benefícios Assistenciais do servidor e do militar		3.3.90.08.00	5.000,00			
	Aporte para Cobertura do Déficit Atuarial do RPPS		3.3.91.97.00	5.000,00			
MANUT. DAS ATIV. DO DEPTO DE COMÉRCIO E SERVIÇOS	23.691.0009.2067.0000						32.000,00
3	DESPESAS CORREN					32.000,00	

*Jeult*

**PREFEITURA MUNICIPAL DE TRINDADE**

AV. CENTRAL Nº 160 - CNPJ:11040912/0001-03

Orçamento Programa - Exercício de 2021

Page 30

**QUADRO AUXILIAR DE DETALHAMENTO DA DESPESA**

Lei: 1022, Data: 17/12/2020

PODER 02 PODER EXECUTIVO  
ORGÃO 09 SECRETARIA DE INDUSTRIA, COMERCIO E MINERAÇÃO  
UNIDADE 01 GABINETE DO SECRETARIO DE INDUSTRIA E COMERCIO

Aplicacao Programada	Proj/Ativ	Finalidade	Categoria	Detalhada	TotalGrupo	Total Categ.	Total Func.
F.R. - C.A.							
MANUT. DAS ATIV. DO DEPTO DE COMERCIO E SERVIÇOS	23.691.0009.2067.0000						32.000,00
3	DESPESAS CORREN'					32.000,00	
3	OUTRAS DESPESAS CORRENTES				32.000,00		
	CONTRATAÇÃO POR TEMPO DETERMINADO - PESSOAL CIVIL		3.3.90.04.00	2.000,00			
	DIÁRIAS - CIVIL		3.3.90.14.00	5.000,00			
	MATERIAL DE CONSUMO		3.3.90.30.00	10.000,00			
	PASSAGENS E DESPESAS COM LOCOMOÇÃO		3.3.90.33.00	5.000,00			
	OUTROS SERVIÇOS DE TERCEIROS - PESSOA FÍSICA		3.3.90.36.00	5.000,00			
	OUTROS SERVIÇOS DE TERCEIROS - PESSOA JURÍDICA		3.3.90.39.00	5.000,00			
GESTÃO DE PESSOAL DO DEPTO DE PROMOÇÃO COMERCIAL	23.691.0009.2068.0000						50.000,00
3	DESPESAS CORREN'					50.000,00	
1	PESSOAL E ENCARGOS SOCIAIS				40.000,00		
	CONTRATAÇÃO POR TEMPO DETERMINADO		3.1.90.04.00	10.000,00			
	VENCIMENTOS E VANTAGENS FIXAS - PESSOAL CIVIL		3.1.90.11.00	10.000,00			
	OBRIGAÇÕES PATRONAIS		3.1.90.13.00	5.000,00			
	OUTRAS DESPESAS VARIÁVEIS - PESSOAL CIVIL		3.1.90.16.00	5.000,00			
	INDENIZAÇÕES E RESTITUIÇÕES TRABALHISTAS		3.1.90.94.00	5.000,00			
	OBRIGAÇÕES PATRONAIS - INTRA-ORÇAMENTÁRIO		3.1.91.13.00	5.000,00			
3	OUTRAS DESPESAS CORRENTES				10.000,00		
	Outros Benefícios Assistenciais do servidor e do militar		3.3.90.08.00	5.000,00			
	Aporte para Cobertura do Déficit Atuarial do RPPS		3.3.91.97.00	5.000,00			
MANUT. DAS ATIV. DE PROMOÇÃO COMERCIAL	23.691.0009.2069.0000						21.000,00
3	DESPESAS CORREN'					21.000,00	
3	OUTRAS DESPESAS CORRENTES				21.000,00		
	CONTRATAÇÃO POR TEMPO DETERMINADO - PESSOAL CIVIL		3.3.90.04.00	2.000,00			
	DIÁRIAS - CIVIL		3.3.90.14.00	2.000,00			
	MATERIAL DE CONSUMO		3.3.90.30.00	5.000,00			
	PASSAGENS E DESPESAS COM LOCOMOÇÃO		3.3.90.33.00	2.000,00			
	OUTROS SERVIÇOS DE TERCEIROS - PESSOA FÍSICA		3.3.90.36.00	5.000,00			
	OUTROS SERVIÇOS DE TERCEIROS - PESSOA JURÍDICA		3.3.90.39.00	5.000,00			
PROMOÇÃO E REALIZAÇÃO DE FEIRAS E EVENTOS DE NEGÓCIOS	23.691.0009.2070.0000						24.000,00
3	DESPESAS CORREN'					24.000,00	
3	OUTRAS DESPESAS CORRENTES				24.000,00		
	CONTRATAÇÃO POR TEMPO DETERMINADO - PESSOAL CIVIL		3.3.90.04.00	2.000,00			
	MATERIAL DE CONSUMO		3.3.90.30.00	5.000,00			
	PREMIAÇÕES CULTURAIS, ARTÍSTICAS, CIENTÍFICAS, DESPORTI		3.3.90.31.00	5.000,00			
	Material, Bem ou Serviço para Distribuição Gratuita		3.3.90.32.00	2.000,00			
	OUTROS SERVIÇOS DE TERCEIROS - PESSOA FÍSICA		3.3.90.36.00	5.000,00			
	OUTROS SERVIÇOS DE TERCEIROS - PESSOA JURÍDICA		3.3.90.39.00	5.000,00			

TOTAL 423.000,00

**PREFEITURA MUNICIPAL DE TRINDADE**

AV. CENTRAL Nº 160 - CNPJ:11040912/0001-03

Orçamento Programa - Exercício de 2021

Page 31

**QUADRO AUXILIAR DE DETALHAMENTO DA DESPESA**

Lei: 1022, Data: 17/12/2020

PODER 02 PODER EXECUTIVO  
ORGÃO 10 SECRETARIA DE OBRAS, VIAÇÃO E SERVIÇOS  
UNIDADE 01 GABINETE DO SECRETARIO DE OBRAS E SERVIÇOS

Aplicação Programada	Proj/Ativ	Finalidade	Categoria	Detalhada	Total Grupo	Total Categ.	Total Func.
AQ. DE VEIC. MOV. E EQ. DIV P/O GAB. DA SEC. DE OBRAS	15.122.0010.1030.0000						20.000,00
4	DESPESAS DE CAPIT					20.000,00	
4	INVESTIMENTOS				20.000,00		
	EQUIPAMENTOS E MATERIAL PERMANENTE		4.4.90.52.00	20.000,00			
GESTÃO DE PESSOAL DO GABINETE DA SEC. DE OBRAS	15.122.0010.2071.0000						202.000,00
3	DESPESAS CORREN					202.000,00	
1	PESSOAL E ENCARGOS SOCIAIS				190.000,00		
	CONTRATAÇÃO POR TEMPO DETERMINADO		3.1.90.04.00	10.000,00			
	VENCIMENTOS E VANTAGENS FIXAS - PESSOAL CIVIL		3.1.90.11.00	160.000,00			
	OBRIGAÇÕES PATRONAIS		3.1.90.13.00	5.000,00			
	OBRIGAÇÕES PATRONAIS		3.1.90.13.00	5.000,00			
	OUTRAS DESPESAS VARIÁVEIS - PESSOAL CIVIL		3.1.90.16.00	5.000,00			
	INDENIZAÇÕES E RESTITUIÇÕES TRABALHISTAS		3.1.90.94.00	5.000,00			
3	OUTRAS DESPESAS CORRENTES				12.000,00		
	Outros Benefícios Assistenciais do servidor e do militar		3.3.90.08.00	7.000,00			
	Aporte para Cobertura do Déficit Atuarial do RPPS		3.3.91.97.00	5.000,00			
MANUT. DAS ATIV. DO GAB. DA SEC. DE OBRAS VIAÇÃO	15.122.0010.2072.0000						571.000,00
3	DESPESAS CORREN					571.000,00	
3	OUTRAS DESPESAS CORRENTES				571.000,00		
	CONTRATAÇÃO POR TEMPO DETERMINADO - PESSOAL CIVIL		3.3.90.04.00	2.000,00			
	DIÁRIAS - CIVIL		3.3.90.14.00	5.000,00			
	MATERIAL DE CONSUMO		3.3.90.30.00	250.000,00			
	PREMIAÇÕES CULTURAIS, ARTÍSTICAS, CIENTÍFICAS, DESPORTI		3.3.90.31.00	2.000,00			
	PASSAGENS E DESPESAS COM LOCOMOÇÃO		3.3.90.33.00	2.000,00			
	OUTROS SERVIÇOS DE TERCEIROS - PESSOA FÍSICA		3.3.90.36.00	215.000,00			
	OUTROS SERVIÇOS DE TERCEIROS - PESSOA JURÍDICA		3.3.90.39.00	95.000,00			
TOTAL							793.000,00

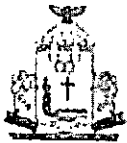
**PREFEITURA MUNICIPAL DE TRINDADE**

AV. CENTRAL Nº 160 - CNPJ:11040912/0001-03

Orçamento Programa - Exercício de 2021

Page 32

**QUADRO AUXILIAR DE DETALHAMENTO DA DESPESA**

Lei: 1022, Data: 17/12/2020

PODER.	02	PODER EXECUTIVO						
ORGÃO	10	SECRETARIA DE OBRAS, VIAÇÃO E SERVIÇOS						
UNIDADE	02	DEPARTAMENTO DE VIAÇÃO, TRANSPORTES E OFICINAS						
Aplicação Programada	Proj/Ativ	Finalidade	Categoria	Detalhada	Total Grupo	Total Categ.	Total Func.	
F.R. - C.A.								
CONST. REF. E OU AMPLIAÇÃO DE ESTRADAS VICINAIS	26.782.0010.1031.0000						30.000,00	
4	DESPEAS DE CAPIT					30.000,00		
4	INVESTIMENTOS				30.000,00			
	OBRAS E INSTALAÇÕES		4.4.90.51.00	30.000,00				
CONST. REF. E/OU AMPL. DE PONTES E PASSAGENS MOLHADAS	26.782.0010.1032.0000						30.000,00	
4	DESPEAS DE CAPIT					30.000,00		
4	INVESTIMENTOS				30.000,00			
	OBRAS E INSTALAÇÕES		4.4.90.51.00	30.000,00				
AQ. DE VEIC. MAQ. MOV. E EQ. DIV. P/O DEPTO DE VIAÇÃO	26.782.0010.1033.0000						20.000,00	
4	DESPEAS DE CAPIT					20.000,00		
4	INVESTIMENTOS				20.000,00			
	EQUIPAMENTOS E MATERIAL PERMANENTE		4.4.90.52.00	20.000,00				
GESTÃO DE PESSOAL DO DEPTO DE VIAÇÃO E TRANSPORTE	26.782.0010.2073.0000						50.000,00	
3	DESPEAS CORREN					50.000,00		
1	PESSOAL E ENCARGOS SOCIAIS				40.000,00			
	CONTRATAÇÃO POR TEMPO DETERMINADO		3.1.90.04.00	10.000,00				
	VENCIMENTOS E VANTAGENS FIXAS - PESSOAL CIVIL		3.1.90.11.00	10.000,00				
	OBRIGAÇÕES PATRONAIS		3.1.90.13.00	5.000,00				
	OUTRAS DESPEAS VARIÁVEIS - PESSOAL CIVIL		3.1.90.16.00	5.000,00				
	INDENIZAÇÕES E RESTITUIÇÕES TRABALHISTAS		3.1.90.94.00	5.000,00				
	OBRIGAÇÕES PATRONAIS - INTRA-ORÇAMENTÁRIO		3.1.91.13.00	5.000,00				
3	OUTRAS DESPEAS CORRENTES				10.000,00			
	Outros Benefícios Assistenciais do servidor e do militar		3.3.90.08.00	5.000,00				
	Aporte para Cobertura do Déficit Atuarial do RPPS		3.3.91.97.00	5.000,00				
MANUT. DAS ATIV. DO DEPTO DE VIAÇÃO E TRANSPORTE	26.782.0010.2074.0000						179.000,00	
3	DESPEAS CORREN					179.000,00		
3	OUTRAS DESPEAS CORRENTES				179.000,00			
	CONTRATAÇÃO POR TEMPO DETERMINADO - PESSOAL CIVIL		3.3.90.04.00	5.000,00				
	DIÁRIAS - CIVIL		3.3.90.14.00	5.000,00				
	MATERIAL DE CONSUMO		3.3.90.30.00	110.000,00				
	PASSAGENS E DESPEAS COM LOCOMOÇÃO		3.3.90.33.00	3.000,00				
	OUTROS SERVIÇOS DE TERCEIROS - PESSOA FÍSICA		3.3.90.36.00	40.000,00				
	OUTROS SERVIÇOS DE TERCEIROS - PESSOA JURÍDICA		3.3.90.39.00	16.000,00				
<b>TOTAL</b>							<b>309.000,00</b>	

**PREFEITURA MUNICIPAL DE TRINDADE**

AV. CENTRAL Nº 160 - CNPJ:11040912/0001-03

Orçamento Programa - Exercício de 2021

Page 33

**QUADRO AUXILIAR DE DETALHAMENTO DA DESPESA**

Lei: 1022, Data: 17/12/2020

PODER 02 PODER EXECUTIVO  
ORGÃO 10 SECRETARIA DE OBRAS, VIAÇÃO E SERVIÇOS  
UNIDADE 03 DEPARTAMENTO DE SANEAMENTO E OBRAS

Aplicacao Programada	Proj/Ativ	Finalidade	Categoria	Detalhada	TotalGrupo	Total Categ.	Total Func.
F.R. - C.A.							
CONST. REF. E/OU AMPL DE SANEAMENTO BASICO	17.511.0010.1034.0000						30.000,00
4 DESPESAS DE CAPIT						30.000,00	
4 INVESTIMENTOS					30.000,00		
OBRAS E INSTALAÇÕES			4.4.90.51.00	30.000,00			
CONST. REF. E/OU AMPL. DE SANEAMENTO BASICO	17.512.0010.1035.0000						50.000,00
URBANO							
4 DESPESAS DE CAPIT						50.000,00	
4 INVESTIMENTOS					50.000,00		
OBRAS E INSTALAÇÕES			4.4.90.51.00	50.000,00			
MANUT. DAS ATIVIDADES DE SANEAMENTO BASICO	17.512.0010.2075.0000						116.000,00
3 DESPESAS CORREN						116.000,00	
3 OUTRAS DESPESAS CORRENTES					116.000,00		
CONTRATAÇÃO POR TEMPO DETERMINADO - PESSOAL CIVIL			3.3.90.04.00	2.000,00			
MATERIAL DE CONSUMO			3.3.90.30.00	24.000,00			
OUTROS SERVIÇOS DE TERCEIROS - PESSOA FÍSICA			3.3.90.36.00	80.000,00			
OUTROS SERVIÇOS DE TERCEIROS - PESSOA JURÍDICA			3.3.90.39.00	10.000,00			
<b>TOTAL</b>							<b>196.000,00</b>

**PREFEITURA MUNICIPAL DE TRINDADE**

AV. CENTRAL Nº 160 - CNPJ:11040912/0001-03

Orçamento Programa - Exercício de 2021

Page 34

**QUADRO AUXILIAR DE DETALHAMENTO DA DESPESA**

Lei: 1022, Data: 17/12/2020

PODER 02 PODER EXECUTIVO  
ORGÃO 10 SECRETARIA DE OBRAS, VIAÇÃO E SERVIÇOS  
UNIDADE 04 DEPARTAMENTO DE SERVIÇOS PUBLICOS

Aplicacao Programada	Proj/Ativ	Finalidade	Categoria	Detalhada	Total Grupo	Total Categ.	Total Func.
F.R. - C.A.							
AQUISIÇÃO E/OU DESAPROPRIAÇÃO DE IMÓVEIS	15.451.0010.1036.0000						10.000,00
4 DESPESAS DE CAPIT						10.000,00	
4 INVESTIMENTOS					10.000,00		
AQUISIÇÃO DE IMÓVEIS			4.4.90.61.00	10.000,00			
AQ. DE VEIC. MAQ. E EQ. DIV. P/O DEPTO. DE SERVIÇOS PÚBLICOS	15.451.0010.1037.0000						30.000,00
4 DESPESAS DE CAPIT						30.000,00	
4 INVESTIMENTOS					30.000,00		
EQUIPAMENTOS E MATERIAL PERMANENTE			4.4.90.52.00	30.000,00			
CONST. REF. E/OU AMPL. DE PAVIMENTAÇÃO PÚBLICA	15.451.0010.1038.0000						50.000,00
4 DESPESAS DE CAPIT						50.000,00	
4 INVESTIMENTOS					50.000,00		
OBRAS E INSTALAÇÕES			4.4.90.51.00	50.000,00			
CONST. REF. E/OU AMPL DE PRAÇAS, PARQUES E JARDINS	15.451.0010.1039.0000						30.000,00
4 DESPESAS DE CAPIT						30.000,00	
4 INVESTIMENTOS					30.000,00		
OBRAS E INSTALAÇÕES			4.4.90.51.00	30.000,00			
GESTÃO DE PESSOAL DO DEPTO DE SERVIÇOS PÚBLICOS	15.451.0010.2076.0000						410.000,00
3 DESPESAS CORREN						410.000,00	
1 PESSOAL E ENCARGOS SOCIAIS					400.000,00		
CONTRATAÇÃO POR TEMPO DETERMINADO			3.1.90.04.00	10.000,00			
VENCIMENTOS E VANTAGENS FIXAS - PESSOAL CIVIL			3.1.90.11.00	370.000,00			
OBRIGAÇÕES PATRONAIS			3.1.90.13.00	5.000,00			
OUTRAS DESPESAS VARIÁVEIS - PESSOAL CIVIL			3.1.90.16.00	5.000,00			
INDENIZAÇÕES E RESTITUIÇÕES TRABALHISTAS			3.1.90.94.00	5.000,00			
OBRIGAÇÕES PATRONAIS - INTRA-ORÇAMENTÁRIO			3.1.91.13.00	5.000,00			
3 OUTRAS DESPESAS CORRENTES					10.000,00		
Outros Benefícios Assistenciais do servidor e do militar			3.3.90.08.00	5.000,00			
Aporte para Cobertura do Déficit Atuarial do RPPS			3.3.91.97.00	5.000,00			
MANUTENÇÃO DAS ATIV. DO DEPTO DE SERVIÇOS PÚBLICOS	15.451.0010.2077.0000						2.209.000,00
3 DESPESAS CORREN						2.209.000,00	
3 OUTRAS DESPESAS CORRENTES					2.209.000,00		
CONTRATAÇÃO POR TEMPO DETERMINADO - PESSOAL CIVIL			3.3.90.04.00	2.000,00			
DIÁRIAS - CIVIL			3.3.90.14.00	5.000,00			
MATERIAL DE CONSUMO			3.3.90.30.00	50.000,00			
PASSAGENS E DESPESAS COM LOCOMOÇÃO			3.3.90.33.00	2.000,00			
OUTROS SERVIÇOS DE TERCEIROS - PESSOA FÍSICA			3.3.90.36.00	150.000,00			
OUTROS SERVIÇOS DE TERCEIROS - PESSOA JURÍDICA			3.3.90.39.00	2.000.000,00			
CONST. REF. E/OU AMPLIAÇÃO DE CEMITÉRIOS PÚBLICOS	15.452.0010.1040.0000						30.000,00

*Atci 17*

**PREFEITURA MUNICIPAL DE TRINDADE**

AV. CENTRAL Nº 160 - CNPJ:11040912/0001-03

Orçamento Programa - Exercício de 2021

Page 35

**QUADRO AUXILIAR DE DETALHAMENTO DA DESPESA**

Lei: 1022, Data: 17/12/2020

PODER 02 PODER EXECUTIVO  
ORGÃO 10 SECRETARIA DE OBRAS, VIAÇÃO E SERVIÇOS  
UNIDADE 04 DEPARTAMENTO DE SERVIÇOS PÚBLICOS

Aplicação Programada	Proj/Ativ	Finalidade	Categoria	Detalhada	TotalGrupo	Total Categ.	Total Func.
		F.R. - C.A.					
CONST. REF. E/OU AMPLIAÇÃO DE CEMITÉRIOS PÚBLICOS	15.452.0010.1040.0000						30.000,00
4 DESPESAS DE CAPIT						30.000,00	
4 INVESTIMENTOS					30.000,00		
OBRAS E INSTALAÇÕES			4.4.90.51.00	30.000,00			
AMPLIAÇÃO E MANUTENÇÃO DA REDE DE ILUMINAÇÃO PÚBLICA	15.452.0010.1041.0000						30.000,00
4 DESPESAS DE CAPIT						30.000,00	
4 INVESTIMENTOS					30.000,00		
OBRAS E INSTALAÇÕES			4.4.90.51.00	30.000,00			
MANUTENÇÃO DAS ATIVIDADES DOS CEMITÉRIOS PÚBLICOS	15.452.0010.2078.0000						62.000,00
3 DESPESAS CORREN						62.000,00	
3 OUTRAS DESPESAS CORRENTES					62.000,00		
CONTRATAÇÃO POR TEMPO DETERMINADO - PESSOAL CIVIL			3.3.90.04.00	2.000,00			
MATERIAL DE CONSUMO			3.3.90.30.00	5.000,00			
OUTROS SERVIÇOS DE TERCEIROS - PESSOA FÍSICA			3.3.90.36.00	50.000,00			
OUTROS SERVIÇOS DE TERCEIROS - PESSOA JURÍDICA			3.3.90.39.00	5.000,00			
MANUT. DAS ATIVIDADES DE ILUMINAÇÃO PÚBLICA	15.452.0010.2079.0000						878.000,00
3 DESPESAS CORREN						878.000,00	
3 OUTRAS DESPESAS CORRENTES					878.000,00		
CONTRATAÇÃO POR TEMPO DETERMINADO - PESSOAL CIVIL			3.3.90.04.00	2.000,00			
MATERIAL DE CONSUMO			3.3.90.30.00	134.000,00			
OUTROS SERVIÇOS DE TERCEIROS - PESSOA FÍSICA			3.3.90.36.00	32.000,00			
OUTROS SERVIÇOS DE TERCEIROS - PESSOA JURÍDICA			3.3.90.39.00	710.000,00			
<b>TOTAL</b>							<b>3.739.000,00</b>



**PREFEITURA MUNICIPAL DE TRINDADE**

AV. CENTRAL Nº 160 - CNPJ:11040912/0001-03

Orçamento Programa - Exercício de 2021

Page 36

**QUADRO AUXILIAR DE DETALHAMENTO DA DESPESA**

Lei: 1022, Data: 17/12/2020

PODER 02 PODER EXECUTIVO  
ORGÃO 11 PROCURADORIA GERAL DO MUNICÍPIO  
UNIDADE 01 GABINETE DOS PROCURADORES

Aplicação Programada	Proj/Ativ	Finalidade	Categoria	Detalhada	Total Grupo	Total Categ.	Total Func.
AQ. DE VEÍC. MOV. E EQ. DIV. P/O GABINETE DA PROCURADORIA	02.061.0011.1042.0000						10.000,00
4 DESPESAS DE CAPIT						10.000,00	
4 INVESTIMENTOS					10.000,00		
EQUIPAMENTOS E MATERIAL PERMANENTE			4.4.90.52.00	10.000,00			
GESTÃO DE PESSOAL DO GABINETE DA PROCURADORIA	02.061.0011.2080.0000						380.000,00
3 DESPESAS CORREN						380.000,00	
1 PESSOAL E ENCARGOS SOCIAIS					370.000,00		
CONTRATAÇÃO POR TEMPO DETERMINADO			3.1.90.04.00	10.000,00			
VENCIMENTOS E VANTAGENS FIXAS - PESSOAL CIVIL			3.1.90.11.00	340.000,00			
OBRIGAÇÕES PATRONAIS			3.1.90.13.00	5.000,00			
OUTRAS DESPESAS VARIÁVEIS - PESSOAL CIVIL			3.1.90.16.00	5.000,00			
INDENIZAÇÕES E RESTITUIÇÕES TRABALHISTAS			3.1.90.94.00	5.000,00			
OBRIGAÇÕES PATRONAIS - INTRA-ORÇAMENTÁRIO			3.1.91.13.00	5.000,00			
3 OUTRAS DESPESAS CORRENTES					10.000,00		
Outros Benefícios Assistenciais do servidor e do militar			3.3.90.08.00	5.000,00			
Aporte para Cobertura do Déficit Atuarial do RPPS			3.3.91.97.00	5.000,00			
MANUT. DAS ATIV. DO GABINETE DA PROCURADORIA	02.061.0011.2081.0000						32.000,00
3 DESPESAS CORREN						32.000,00	
3 OUTRAS DESPESAS CORRENTES					32.000,00		
CONTRATAÇÃO POR TEMPO DETERMINADO - PESSOAL CIVIL			3.3.90.04.00	2.000,00			
DIÁRIAS - CIVIL			3.3.90.14.00	5.000,00			
MATERIAL DE CONSUMO			3.3.90.30.00	5.000,00			
PASSAGENS E DESPESAS COM LOCOMOÇÃO			3.3.90.33.00	5.000,00			
OUTROS SERVIÇOS DE TERCEIROS - PESSOA FÍSICA			3.3.90.36.00	5.000,00			
OUTROS SERVIÇOS DE TERCEIROS - PESSOA JURÍDICA			3.3.90.39.00	10.000,00			
<b>TOTAL</b>							<b>422.000,00</b>

**PREFEITURA MUNICIPAL DE TRINDADE**

AV. CENTRAL Nº 160 - CNPJ:11040912/0001-03

Orçamento Programa - Exercício de 2021

Page 37

**QUADRO AUXILIAR DE DETALHAMENTO DA DESPESA**

Lei: 1022, Data: 17/12/2020

PODER 02 PODER EXECUTIVO  
ORGÃO 11 PROCURADORIA GERAL DO MUNICÍPIO  
UNIDADE 02 ASSESSORIA JURIDICA

Aplicação Programada	Proj/Ativ	Finalidade	Categoria	Detalhada	Total Grupo	Total Categ.	Total Func.
AQ. DE VEIC. MOV. E EQ. DIVERSOS P/A ASSESSORIA JURIDICA	02.062.0011.1043.0000						10.000,00
4	DESPESAS DE CAPIT					10.000,00	
4	INVESTIMENTOS				10.000,00		
	EQUIPAMENTOS E MATERIAL PERMANENTE		4.4.90.52.00	10.000,00			
GESTÃO DE PESSOAL DA ASSESSORIA JURIDICA	02.062.0011.2082.0000						50.000,00
3	DESPESAS CORRENTE					50.000,00	
1	PESSOAL E ENCARGOS SOCIAIS				40.000,00		
	CONTRATAÇÃO POR TEMPO DETERMINADO		3.1.90.04.00	10.000,00			
	VENCIMENTOS E VANTAGENS FIXAS - PESSOAL CIVIL		3.1.90.11.00	10.000,00			
	OBRIGAÇÕES PATRONAIS		3.1.90.13.00	5.000,00			
	OUTRAS DESPESAS VARIÁVEIS - PESSOAL CIVIL		3.1.90.16.00	5.000,00			
	INDENIZAÇÕES E RESTITUIÇÕES TRABALHISTAS		3.1.90.94.00	5.000,00			
	OBRIGAÇÕES PATRONAIS - INTRA-ORÇAMENTÁRIO		3.1.91.13.00	5.000,00			
3	OUTRAS DESPESAS CORRENTES				10.000,00		
	Outros Benefícios Assistenciais do servidor e do militar		3.3.90.08.00	5.000,00			
	Aporte para Cobertura do Déficit Atuarial do RPPS		3.3.91.97.00	5.000,00			
MANUT. DAS ATIVIDADES DA ASSESSORIA JURIDICA	02.062.0011.2083.0000						204.000,00
3	DESPESAS CORRENTE					204.000,00	
3	OUTRAS DESPESAS CORRENTES				204.000,00		
	CONTRATAÇÃO POR TEMPO DETERMINADO - PESSOAL CIVIL		3.3.90.04.00	5.000,00			
	DIÁRIAS - CIVIL		3.3.90.14.00	10.000,00			
	MATERIAL DE CONSUMO		3.3.90.30.00	10.000,00			
	PASSAGENS E DESPESAS COM LOCOMOÇÃO		3.3.90.33.00	5.000,00			
	SERVIÇOS DE CONSULTORIA		3.3.90.35.00	5.000,00			
	OUTROS SERVIÇOS DE TERCEIROS - PESSOA FÍSICA		3.3.90.36.00	5.000,00			
	OUTROS SERVIÇOS DE TERCEIROS - PESSOA JURIDICA		3.3.90.39.00	164.000,00			
<b>TOTAL</b>							<b>264.000,00</b>

**PREFEITURA MUNICIPAL DE TRINDADE**

AV. CENTRAL Nº 160 - CNPJ:11040912/0001-03

Orçamento Programa - Exercício de 2021

Page 38

**QUADRO AUXILIAR DE DETALHAMENTO DA DESPESA**

Lei: 1022, Data: 17/12/2020

PODER 09 ENTIDADES SUPERVISIONADAS  
ORGÃO 01 FUMAP  
UNIDADE 00 FUMAP

Aplicação Programada	Proj/Ativ	Finalidade	Categoria	Detalhada	Total Grupo	Total Categ.	Total Func.
		F.R. - C.A.					
AQUISIÇÃO DE MOVEIS, EQUIP. E OUTROS/UNIDADE	09.272.0012.1044.0000						50.000,00
4 DESPESAS DE CAPIT						50.000,00	
4 INVESTIMENTOS					50.000,00		
EQUIPAMENTOS E MATERIAL PERMANENTE			4.4.90.52.00	50.000,00			
ENCARGOS COM MANUTENÇÃO DOS SERVIÇOS	09.272.0013.2084.0000						1.194.000,00
3 DESPESAS CORREN						1.194.000,00	
1 PESSOAL E ENCARGOS SOCIAIS					459.000,00		
CONTRATAÇÃO POR TEMPO DETERMINADO			3.1.90.04.00	5.000,00			
VENCIMENTOS E VANTAGENS FIXAS - PESSOAL CIVIL			3.1.90.11.00	400.000,00			
OBRIGAÇÕES PATRONAIS			3.1.90.13.00	44.000,00			
DESPESAS DE EXERCÍCIOS ANTERIORES			3.1.90.92.00	10.000,00			
3 OUTRAS DESPESAS CORRENTES					735.000,00		
Outros Benefícios Assistenciais do servidor e do militar			3.3.90.08.00	200.000,00			
DIÁRIAS NO PAIS			3.3.90.14.14	10.000,00			
MATERIAL DE CONSUMO			3.3.90.30.00	20.000,00			
PASSAGENS E DESPESAS COM LOCOMOÇÃO			3.3.90.33.00	5.000,00			
SERVIÇOS DE CONSULTORIA			3.3.90.35.00	400.000,00			
OUTROS SERVIÇOS DE TERCEIROS - PESSOA FÍSICA			3.3.90.36.00	30.000,00			
OUTROS SERVIÇOS DE TERCEIROS - PESSOA JURÍDICA			3.3.90.39.00	60.000,00			
DESPESAS DE EXERCÍCIOS ANTERIORES			3.3.90.92.00	5.000,00			
INDENIZAÇÕES E RESTITUIÇÕES			3.3.90.93.00	5.000,00			
ENCARGOS COM A PREVIDÊNCIA SOCIAL E INATIVOS	09.272.0013.2085.0000						11.135.000,00
3 DESPESAS CORREN						11.135.000,00	
1 PESSOAL E ENCARGOS SOCIAIS					11.125.000,00		
Aposentadorias, Reserva Remunerada e Reformas			3.1.90.01.00	10.125.000,00			
Pensões do RPPS e do Militar			3.1.90.03.00	1.000.000,00			
3 OUTRAS DESPESAS CORRENTES					10.000,00		
Outros Benefícios Assistenciais do servidor e do militar			3.3.90.08.00	10.000,00			
RESERVA PARA O REGIME PRÓPRIO DE PREVIDÊNCIA	99.999.0013.2087.0000						400.000,00
9 RESERVA DE CONTI						400.000,00	
9 RESERVA DE CONTINGÊNCIA					400.000,00		
RESERVA DE CONTINGÊNCIA			9.9.99.99.00	400.000,00			
<b>TOTAL</b>							<b>12.779.000,00</b>

**PREFEITURA MUNICIPAL DE TRINDADE**

AV. CENTRAL Nº 160 - CNPJ:11040912/0001-03

Orçamento Programa - Exercício de 2021

Page 39

**QUADRO AUXILIAR DE DETALHAMENTO DA DESPESA**

Lei: 1022, Data: 17/12/2020

PODER 09 ENTIDADES SUPERVISIONADAS  
ORGÃO 02 FUNDO MUNICIPAL DE SAÚDE  
UNIDADE 00 FUNDO MUNICIPAL DE SAÚDE

Aplicação Programada	Proj/Ativ	Finalidade	Categoria	Detalhada	Total Grupo	Total Categ.	Total Func.
		F.R. - C.A.					
CONST. REF. E/OU AMPL. DE IMOVEIS PARA O FMS	10.122.0014.1045.0000						30.000,00
4 DESPESAS DE CAPIT						30.000,00	
4 INVESTIMENTOS					30.000,00		
OBRAS E INSTALAÇÕES			4.4.90.51.00	30.000,00			
AQ. DE VEIC. MOV. E EQ. DIV. PARA O FUNDO MUNICIPAL DE SAÚDE	10.122.0014.1046.0000						50.000,00
4 DESPESAS DE CAPIT						50.000,00	
4 INVESTIMENTOS					50.000,00		
EQUIPAMENTOS E MATERIAL PERMANENTE			4.4.90.52.00	50.000,00			
GESTÃO DE PESSOAL DO FUNDO MUNICIPAL DE SAÚDE	10.122.0014.2088.0000						1.165.000,00
3 DESPESAS CORREN						1.165.000,00	
1 PESSOAL E ENCARGOS SOCIAIS					1.155.000,00		
CONTRATAÇÃO POR TEMPO DETERMINADO			3.1.90.04.00	110.000,00			
VENCIMENTOS E VANTAGENS FIXAS - PESSOAL CIVIL			3.1.90.11.00	282.000,00			
OBRIGAÇÕES PATRONAIS			3.1.90.13.00	50.000,00			
OUTRAS DESPESAS VARIÁVEIS - PESSOAL CIVIL			3.1.90.16.00	8.000,00			
INDENIZAÇÕES E RESTITUIÇÕES TRABALHISTAS			3.1.90.94.00	5.000,00			
OBRIGAÇÕES PATRONAIS - INTRA-ORÇAMENTÁRIO			3.1.91.13.00	700.000,00			
3 OUTRAS DESPESAS CORRENTES					10.000,00		
Outros Benefícios Assistenciais do servidor e do militar			3.3.90.08.00	5.000,00			
Aporte para Cobertura do Déficit Atuarial do RPPS			3.3.91.97.00	5.000,00			
MANUTENÇÃO DAS ATIVIDADES DO FUNDO MUNICIPAL DE SAÚDE	10.122.0014.2089.0000						912.000,00
3 DESPESAS CORREN						912.000,00	
3 OUTRAS DESPESAS CORRENTES					912.000,00		
CONTRATAÇÃO POR TEMPO DETERMINADO - PESSOAL CIVIL			3.3.90.04.00	2.000,00			
DIÁRIAS - CIVIL			3.3.90.14.00	20.000,00			
MATERIAL DE CONSUMO			3.3.90.30.00	300.000,00			
PREMAÇÕES CULTURAIS, ARTÍSTICAS, CIENTÍFICAS, DESPORTI			3.3.90.31.00	2.000,00			
PASSAGENS E DESPESAS COM LOCOMOÇÃO			3.3.90.33.00	8.000,00			
SERVIÇOS DE CONSULTORIA			3.3.90.35.00	70.000,00			
OUTROS SERVIÇOS DE TERCEIROS - PESSOA FÍSICA			3.3.90.36.00	300.000,00			
OUTROS SERVIÇOS DE TERCEIROS - PESSOA JURÍDICA			3.3.90.39.00	200.000,00			
DESPESAS DE EXERCÍCIOS ANTERIORES			3.3.90.92.00	5.000,00			
INDENIZAÇÕES E RESTITUIÇÕES			3.3.90.93.00	5.000,00			
ENFRENTAMENTO DE EMERGÊNCIA COVID-19	10.122.0014.2163.0000						850.000,00
3 DESPESAS CORREN						840.000,00	
1 PESSOAL E ENCARGOS SOCIAIS					28.000,00		
CONTRATAÇÃO POR TEMPO DETERMINADO			3.1.90.04.00	23.000,00			
OBRIGAÇÕES PATRONAIS			3.1.90.13.00	5.000,00			
3 OUTRAS DESPESAS CORRENTES					812.000,00		
CONTRATAÇÃO POR TEMPO DETERMINADO - PESSOAL CIVIL			3.3.90.04.00	7.000,00			
MATERIAL DE CONSUMO			3.3.90.30.00	500.000,00			
OUTROS SERVIÇOS DE TERCEIROS - PESSOA FÍSICA			3.3.90.36.00	230.000,00			
OUTROS SERVIÇOS DE TERCEIROS - PESSOA JURÍDICA			3.3.90.39.00	70.000,00			
Aporte para Cobertura do Déficit Atuarial do RPPS			3.3.91.97.00	5.000,00			

**PREFEITURA MUNICIPAL DE TRINDADE**

AV. CENTRAL Nº 160 - CNPJ:11040912/0001-03

Orçamento Programa - Exercício de 2021

Page 40

**QUADRO AUXILIAR DE DETALHAMENTO DA DESPESA**

Lei: 1022, Data: 17/12/2020

PODER 09 ENTIDADES SUPERVISIONADAS  
ORGÃO 02 FUNDO MUNICIPAL DE SAÚDE  
UNIDADE 00 FUNDO MUNICIPAL DE SAÚDE

Aplicacao Programada	Proj/Ativ	Finalidade	Categoria	Detalhada	TotalGrupo	Total Categ.	Total Func.
		F.R. - C.A.					
ENFRENTAMENTO DE EMERGÊNCIA COVID - 19	10.122.0014.2163.0000						850.000,00
4 DESPESAS DE CAPIT						10.000,00	
4 INVESTIMENTOS					10.000,00		
EQUIPAMENTOS E MATERIAL PERMANENTE			4.4.90.52.00	10.000,00			
MANUTENÇÃO DAS ATIVIDADES DO BLOCO DE	10.122.0015.2092.0000						73.000,00
GESTÃO DO SUS							
3 DESPESAS CORREN						73.000,00	
3 OUTRAS DESPESAS CORRENTES					73.000,00		
CONTRATAÇÃO POR TEMPO DETERMINADO - PESSOAL CIVIL			3.3.90.04.00	4.000,00			
MATERIAL DE CONSUMO			3.3.90.30.00	5.000,00			
SERVIÇOS DE CONSULTORIA			3.3.90.35.00	5.000,00			
OUTROS SERVIÇOS DE TERCEIROS - PESSOA FÍSICA			3.3.90.36.00	54.000,00			
OUTROS SERVIÇOS DE TERCEIROS - PESSOA JURÍDICA			3.3.90.39.00	5.000,00			
CONST. REF. E/OU AMPL. DE IMÓVEIS P/O BLINV	10.122.0016.1047.0000						30.000,00
4 DESPESAS DE CAPIT						30.000,00	
4 INVESTIMENTOS					30.000,00		
OBRAS E INSTALAÇÕES			4.4.90.51.00	30.000,00			
AQ. DE VEIC. MOV. E EQ. DIV. P/O BLINV	10.122.0016.1048.0000						30.000,00
4 DESPESAS DE CAPIT						30.000,00	
4 INVESTIMENTOS					30.000,00		
EQUIPAMENTOS E MATERIAL PERMANENTE			4.4.90.52.00	30.000,00			
APOIO AOS CONSELHOS MUNICIPAIS DE SAÚDE	10.125.0014.2090.0000						24.000,00
3 DESPESAS CORREN						24.000,00	
3 OUTRAS DESPESAS CORRENTES					24.000,00		
CONTRATAÇÃO POR TEMPO DETERMINADO - PESSOAL CIVIL			3.3.90.04.00	2.000,00			
MATERIAL DE CONSUMO			3.3.90.30.00	5.000,00			
OUTROS SERVIÇOS DE TERCEIROS - PESSOA FÍSICA			3.3.90.36.00	12.000,00			
OUTROS SERVIÇOS DE TERCEIROS - PESSOA JURÍDICA			3.3.90.39.00	5.000,00			
CAPACITAÇÃO E TREINAMENTO DE SERVIDORES DO	10.128.0014.2091.0000						22.000,00
FMS							
3 DESPESAS CORREN						22.000,00	
3 OUTRAS DESPESAS CORRENTES					22.000,00		
CONTRATAÇÃO POR TEMPO DETERMINADO - PESSOAL CIVIL			3.3.90.04.00	2.000,00			
MATERIAL DE CONSUMO			3.3.90.30.00	5.000,00			
SERVIÇOS DE CONSULTORIA			3.3.90.35.00	5.000,00			
OUTROS SERVIÇOS DE TERCEIROS - PESSOA FÍSICA			3.3.90.36.00	5.000,00			
OUTROS SERVIÇOS DE TERCEIROS - PESSOA JURÍDICA			3.3.90.39.00	5.000,00			
GESTÃO DE PESSOAL DO BLATB - Recurso Próprio	10.301.0014.2150.0000						44.000,00
3 DESPESAS CORREN						44.000,00	

**PREFEITURA MUNICIPAL DE TRINDADE**

AV. CENTRAL Nº 160 - CNPJ:11040912/0001-03

Orçamento Programa - Exercício de 2021

Page 41

**QUADRO AUXILIAR DE DETALHAMENTO DA DESPESA**

Lei: 1022, Data: 17/12/2020

PODER	09	ENTIDADES SUPERVISIONADAS
ORGÃO	02	FUNDO MUNICIPAL DE SAÚDE
UNIDADE	00	FUNDO MUNICIPAL DE SAÚDE

Aplicação Programada	Proj/Ativ	Finalidade	Categoria	Detalhada	Total Grupo	Total Categ.	Total Func.
F.R. - C.A.							
GESTÃO DE PESSOAL DO BLATB - Recurso Próprio	10.301.0014.2150.0000						44.000,00
3 DESPESAS CORREN						44.000,00	
1 PESSOAL E ENCARGOS SOCIAIS					37.000,00		
CONTRATAÇÃO POR TEMPO DETERMINADO			3.1.90.04.00	10.000,00			
VENCIMENTOS E VANTAGENS FIXAS - PESSOAL CIVIL			3.1.90.11.00	10.000,00			
OBRIGAÇÕES PATRONAIS			3.1.90.13.00	5.000,00			
OUTRAS DESPESAS VARIÁVEIS - PESSOAL CIVIL			3.1.90.16.00	2.000,00			
INDENIZAÇÕES E RESTITUIÇÕES TRABALHISTAS			3.1.90.94.00	5.000,00			
OBRIGAÇÕES PATRONAIS - INTRA-ORÇAMENTÁRIO			3.1.91.13.00	5.000,00			
3 OUTRAS DESPESAS CORRENTES					7.000,00		
Outros Benefícios Assistenciais do servidor e do militar			3.3.90.08.00	2.000,00			
Aporte para Cobertura do Déficit Atuarial do RPPS			3.3.91.97.00	5.000,00			
MANUT. DAS ATIVIDADES DO BLATB - Recurso Próprio	10.301.0014.2151.0000						52.000,00
3 DESPESAS CORREN						52.000,00	
3 OUTRAS DESPESAS CORRENTES					52.000,00		
DIÁRIAS - CIVIL			3.3.90.14.00	2.000,00			
MATERIAL DE CONSUMO			3.3.90.30.00	40.000,00			
OUTROS SERVIÇOS DE TERCEIROS - PESSOA FÍSICA			3.3.90.36.00	5.000,00			
OUTROS SERVIÇOS DE TERCEIROS - PESSOA JURÍDICA			3.3.90.39.00	5.000,00			
CONST. REF. E/OU AMPLIAÇÃO DE IMOVEIS P/O BLATB	10.301.0017.1049.0000						100.000,00
4 DESPESAS DE CAPIT						100.000,00	
4 INVESTIMENTOS					100.000,00		
OBRAS E INSTALAÇÕES			4.4.90.51.00	100.000,00			
AQ. DE VEIC. MOV. E EQ. DIV. P/O BLATB	10.301.0017.1050.0000						20.000,00
4 DESPESAS DE CAPIT						20.000,00	
4 INVESTIMENTOS					20.000,00		
EQUIPAMENTOS E MATERIAL PERMANENTE			4.4.90.52.00	20.000,00			
GESTÃO DE PESSOAL DAS USFS	10.301.0017.2093.0000						112.000,00
3 DESPESAS CORREN						112.000,00	
1 PESSOAL E ENCARGOS SOCIAIS					105.000,00		
CONTRATAÇÃO POR TEMPO DETERMINADO			3.1.90.04.00	10.000,00			
VENCIMENTOS E VANTAGENS FIXAS - PESSOAL CIVIL			3.1.90.11.00	62.000,00			
OBRIGAÇÕES PATRONAIS			3.1.90.13.00	10.000,00			
OUTRAS DESPESAS VARIÁVEIS - PESSOAL CIVIL			3.1.90.16.00	8.000,00			
INDENIZAÇÕES E RESTITUIÇÕES TRABALHISTAS			3.1.90.94.00	5.000,00			
OBRIGAÇÕES PATRONAIS - INTRA-ORÇAMENTÁRIO			3.1.91.13.00	10.000,00			
3 OUTRAS DESPESAS CORRENTES					7.000,00		
Outros Benefícios Assistenciais do servidor e do militar			3.3.90.08.00	2.000,00			
Aporte para Cobertura do Déficit Atuarial do RPPS			3.3.91.97.00	5.000,00			
MANUTENÇÃO DAS ATIVIDADES DAS USFS	10.301.0017.2094.0000						2.136.000,00
3 DESPESAS CORREN						2.136.000,00	

*caity*

**PREFEITURA MUNICIPAL DE TRINDADE**

AV. CENTRAL Nº 160 - CNPJ:11040912/0001-03

Orçamento Programa - Exercício de 2021

Page 42

**QUADRO AUXILIAR DE DETALHAMENTO DA DESPESA**

Lei: 1022, Data: 17/12/2020

PODER 09 ENTIDADES SUPERVISIONADAS  
ORGÃO 02 FUNDO MUNICIPAL DE SAÚDE  
UNIDADE 00 FUNDO MUNICIPAL DE SAÚDE

Aplicação Programada	Proj/Ativ	Finalidade	Categoria	Detalhada	Total Grupo	Total Categ.	Total Func.
F.R. - C.A.							
MANUTENÇÃO DAS ATIVIDADES DAS USF'S	10.301.0017.2094.0000						2.136.000,00
3 DESPESAS CORREN'						2.136.000,00	
3 OUTRAS DESPESAS CORRENTES					2.136.000,00		
CONTRATAÇÃO POR TEMPO DETERMINADO - PESSOAL CIVIL			3.3.90.04.00	2.000,00			
DIÁRIAS - CIVIL			3.3.90.14.00	5.000,00			
MATERIAL DE CONSUMO			3.3.90.30.00	84.000,00			
OUTROS SERVIÇOS DE TERCEIROS - PESSOA FÍSICA			3.3.90.36.00	2.000.000,00			
OUTROS SERVIÇOS DE TERCEIROS - PESSOA JURÍDICA			3.3.90.39.00	45.000,00			
GESTÃO DE PESSOAL DOS ACS	10.301.0017.2095.0000						2.495.000,00
3 DESPESAS CORREN'						2.495.000,00	
1 PESSOAL E ENCARGOS SOCIAIS					2.485.000,00		
CONTRATAÇÃO POR TEMPO DETERMINADO			3.1.90.04.00	10.000,00			
VENCIMENTOS E VANTAGENS FIXAS - PESSOAL CIVIL			3.1.90.11.00	1.850.000,00			
OBRIGAÇÕES PATRONAIS			3.1.90.13.00	5.000,00			
OUTRAS DESPESAS VARIÁVEIS - PESSOAL CIVIL			3.1.90.16.00	5.000,00			
INDENIZAÇÕES E RESTITUIÇÕES TRABALHISTAS			3.1.90.94.00	5.000,00			
OBRIGAÇÕES PATRONAIS - INTRA-ORÇAMENTÁRIO			3.1.91.13.00	610.000,00			
3 OUTRAS DESPESAS CORRENTES					10.000,00		
Outros Benefícios Assistenciais do servidor e do militar			3.3.90.08.00	5.000,00			
Aporte para Cobertura do Déficit Atuarial do RPPS			3.3.91.97.00	5.000,00			
MANUTENÇÃO DAS ATIVIDADES DOS ACS	10.301.0017.2096.0000						26.000,00
3 DESPESAS CORREN'						26.000,00	
3 OUTRAS DESPESAS CORRENTES					26.000,00		
CONTRATAÇÃO POR TEMPO DETERMINADO - PESSOAL CIVIL			3.3.90.04.00	2.000,00			
DIÁRIAS - CIVIL			3.3.90.14.00	2.000,00			
MATERIAL DE CONSUMO			3.3.90.30.00	5.000,00			
PASSAGENS E DESPESAS COM LOCOMOÇÃO			3.3.90.33.00	2.000,00			
OUTROS SERVIÇOS DE TERCEIROS - PESSOA FÍSICA			3.3.90.36.00	10.000,00			
OUTROS SERVIÇOS DE TERCEIROS - PESSOA JURÍDICA			3.3.90.39.00	5.000,00			
GESTÃO DE PESSOAL DE SAÚDE BUCAL	10.301.0017.2097.0000						50.000,00
3 DESPESAS CORREN'						50.000,00	
1 PESSOAL E ENCARGOS SOCIAIS					40.000,00		
CONTRATAÇÃO POR TEMPO DETERMINADO			3.1.90.04.00	10.000,00			
VENCIMENTOS E VANTAGENS FIXAS - PESSOAL CIVIL			3.1.90.11.00	10.000,00			
OBRIGAÇÕES PATRONAIS			3.1.90.13.00	5.000,00			
OUTRAS DESPESAS VARIÁVEIS - PESSOAL CIVIL			3.1.90.16.00	5.000,00			
INDENIZAÇÕES E RESTITUIÇÕES TRABALHISTAS			3.1.90.94.00	5.000,00			
OBRIGAÇÕES PATRONAIS - INTRA-ORÇAMENTÁRIO			3.1.91.13.00	5.000,00			
3 OUTRAS DESPESAS CORRENTES					10.000,00		
Outros Benefícios Assistenciais do servidor e do militar			3.3.90.08.00	5.000,00			
Aporte para Cobertura do Déficit Atuarial do RPPS			3.3.91.97.00	5.000,00			
MANUT. DAS ATIVIDADES DE SAÚDE BUCAL	10.301.0017.2098.0000						268.000,00
3 DESPESAS CORREN'						268.000,00	

**PREFEITURA MUNICIPAL DE TRINDADE**

AV. CENTRAL Nº 160 - CNPJ:11040912/0001-03

Orçamento Programa - Exercício de 2021

Page 43

**QUADRO AUXILIAR DE DETALHAMENTO DA DESPESA**

Lei: 1022, Data: 17/12/2020

PODER	09	ENTIDADES SUPERVISIONADAS						
ORGÃO	02	FUNDO MUNICIPAL DE SAÚDE						
UNIDADE	00	FUNDO MUNICIPAL DE SAÚDE						
Aplicação Programada		Proj/Ativ	Finalidade	Categoria	Detalhada	Total Grupo	Total Categ.	Total Func.
			F.R. - C.A.					
MANUT. DAS ATIVIDADES DE SAÚDE BUCAL		10.301.0017.2098.0000						268.000,00
3	DESPESAS CORREN						268.000,00	
3	OUTRAS DESPESAS CORRENTES					268.000,00		
	CONTRATAÇÃO POR TEMPO DETERMINADO - PESSOAL CIVIL			3.3.90.04.00	5.000,00			
	MATERIAL DE CONSUMO			3.3.90.30.00	18.000,00			
	OUTROS SERVIÇOS DE TERCEIROS - PESSOA FÍSICA			3.3.90.36.00	240.000,00			
	OUTROS SERVIÇOS DE TERCEIROS - PESSOA JURÍDICA			3.3.90.39.00	5.000,00			
GESTÃO DE PESSOAL DO NASF		10.301.0017.2099.0000						55.000,00
3	DESPESAS CORREN						55.000,00	
1	PESSOAL E ENCARGOS SOCIAIS					45.000,00		
	CONTRATAÇÃO POR TEMPO DETERMINADO			3.1.90.04.00	10.000,00			
	VENCIMENTOS E VANTAGENS FIXAS - PESSOAL CIVIL			3.1.90.11.00	10.000,00			
	OBRIGAÇÕES PATRONAIS			3.1.90.13.00	10.000,00			
	OUTRAS DESPESAS VARIÁVEIS - PESSOAL CIVIL			3.1.90.16.00	5.000,00			
	INDENIZAÇÕES E RESTITUIÇÕES TRABALHISTAS			3.1.90.94.00	5.000,00			
	OBRIGAÇÕES PATRONAIS - INTRA-ORÇAMENTÁRIO			3.1.91.13.00	5.000,00			
3	OUTRAS DESPESAS CORRENTES					10.000,00		
	Outros Benefícios Assistenciais do servidor e do militar			3.3.90.08.00	5.000,00			
	Aporte para Cobertura do Déficit Atuarial do RPPS			3.3.91.97.00	5.000,00			
MANUT. DAS ATIVIDADES DO NASF		10.301.0017.2100.0000						165.000,00
3	DESPESAS CORREN						165.000,00	
3	OUTRAS DESPESAS CORRENTES					165.000,00		
	CONTRATAÇÃO POR TEMPO DETERMINADO - PESSOAL CIVIL			3.3.90.04.00	2.000,00			
	MATERIAL DE CONSUMO			3.3.90.30.00	10.000,00			
	OUTROS SERVIÇOS DE TERCEIROS - PESSOA FÍSICA			3.3.90.36.00	148.000,00			
	OUTROS SERVIÇOS DE TERCEIROS - PESSOA JURÍDICA			3.3.90.39.00	5.000,00			
GESTÃO DE PESSOAL DE PROGRAMAS DO BLATB		10.301.0017.2101.0000						160.000,00
3	DESPESAS CORREN						160.000,00	
1	PESSOAL E ENCARGOS SOCIAIS					150.000,00		
	CONTRATAÇÃO POR TEMPO DETERMINADO			3.1.90.04.00	10.000,00			
	VENCIMENTOS E VANTAGENS FIXAS - PESSOAL CIVIL			3.1.90.11.00	120.000,00			
	OBRIGAÇÕES PATRONAIS			3.1.90.13.00	5.000,00			
	OUTRAS DESPESAS VARIÁVEIS - PESSOAL CIVIL			3.1.90.16.00	5.000,00			
	INDENIZAÇÕES E RESTITUIÇÕES TRABALHISTAS			3.1.90.94.00	5.000,00			
	OBRIGAÇÕES PATRONAIS - INTRA-ORÇAMENTÁRIO			3.1.91.13.00	5.000,00			
3	OUTRAS DESPESAS CORRENTES					10.000,00		
	Outros Benefícios Assistenciais do servidor e do militar			3.3.90.08.00	5.000,00			
	Aporte para Cobertura do Déficit Atuarial do RPPS			3.3.91.97.00	5.000,00			
MANUTENÇÃO DAS ATIVIDADES DE PROGRAMAS DO BLATB		10.301.0017.2102.0000						607.000,00
3	DESPESAS CORREN						607.000,00	
3	OUTRAS DESPESAS CORRENTES					607.000,00		
	CONTRATAÇÃO POR TEMPO DETERMINADO - PESSOAL CIVIL			3.3.90.04.00	2.000,00			
	MATERIAL DE CONSUMO			3.3.90.30.00	520.000,00			
	OUTROS SERVIÇOS DE TERCEIROS - PESSOA FÍSICA			3.3.90.36.00	5.000,00			
	OUTROS SERVIÇOS DE TERCEIROS - PESSOA JURÍDICA			3.3.90.39.00	80.000,00			



**PREFEITURA MUNICIPAL DE TRINDADE**

AV. CENTRAL Nº 160 - CNPJ:11040912/0001-03

Orçamento Programa - Exercício de 2021

Page 44

**QUADRO AUXILIAR DE DETALHAMENTO DA DESPESA**

Lei: 1022, Data: 17/12/2020

PODER	09	ENTIDADES SUPERVISIONADAS							
ORGÃO	02	FUNDO MUNICIPAL DE SAÚDE							
UNIDADE	00	FUNDO MUNICIPAL DE SAÚDE							
Aplicacao Programada	Proj/Ativ	Finalidade	Categoria	Detalhada	TotalGrupo	Total Categ.	Total Func.		
F.R. - C.A.									
MANUTENÇÃO DÁS ATIVIDADES DE PROGRAMAS DO BLATB	10.301.0017.2102.0000						607.000,00		
GESTÃO DE PESSOAL DO BLMAC - Recurso Próprio	10.302.0014.2152.0000						44.000,00		44.000,00
3 DESPESAS CORREN'						44.000,00			
1 PESSOAL E ENCARGOS SOCIAIS					37.000,00				
CONTRATAÇÃO POR TEMPO DETERMINADO			3.1.90.04.00	10.000,00					
VENCIMENTOS E VANTAGENS FIXAS - PESSOAL CIVIL			3.1.90.11.00	10.000,00					
OBRIGAÇÕES PATRONAIS			3.1.90.13.00	5.000,00					
OUTRAS DESPESAS VARIÁVEIS - PESSOAL CIVIL			3.1.90.16.00	2.000,00					
INDENIZAÇÕES E RESTITUIÇÕES TRABALHISTAS			3.1.90.94.00	5.000,00					
OBRIGAÇÕES PATRONAIS - INTRA-ORÇAMENTÁRIO			3.1.91.13.00	5.000,00					
3 OUTRAS DESPESAS CORRENTES					7.000,00				
Outros Benefícios Assistenciais do servidor e do militar			3.3.90.08.00	2.000,00					
Aporte para Cobertura do Déficit Atuarial do RPPS			3.3.91.97.00	5.000,00					
MANUT. DÁS ATIVIDADES DO BLMAC - Recurso Próprio	10.302.0014.2153.0000						17.000,00		17.000,00
3 DESPESAS CORREN'						17.000,00			
3 OUTRAS DESPESAS CORRENTES					17.000,00				
DIÁRIAS - CIVIL			3.3.90.14.00	2.000,00					
MATERIAL DE CONSUMO			3.3.90.30.00	5.000,00					
OUTROS SERVIÇOS DE TERCEIROS - PESSOA FÍSICA			3.3.90.36.00	5.000,00					
OUTROS SERVIÇOS DE TERCEIROS - PESSOA JURÍDICA			3.3.90.39.00	5.000,00					
CONST. REF. E/OU AMPL. DE IMOVEIS P/O BLMAC	10.302.0018.1051.0000						100.000,00		100.000,00
4 DESPESAS DE CAPIT						100.000,00			
4 INVESTIMENTOS					100.000,00				
OBRAS E INSTALAÇÕES			4.4.90.51.00	100.000,00					
AQ. DE VEIC. MOV. E EQ. DIV. P/O BLMAC	10.302.0018.1052.0000						50.000,00		50.000,00
4 DESPESAS DE CAPIT						50.000,00			
4 INVESTIMENTOS					50.000,00				
EQUIPAMENTOS E MATERIAL PERMANENTE			4.4.90.52.00	50.000,00					
GESTÃO DE PESSOAL DE CENTROS DE SAÚDE	10.302.0018.2103.0000						1.728.000,00		1.728.000,00
3 DESPESAS CORREN'						1.728.000,00			
1 PESSOAL E ENCARGOS SOCIAIS					1.703.000,00				
CONTRATAÇÃO POR TEMPO DETERMINADO			3.1.90.04.00	10.000,00					
VENCIMENTOS E VANTAGENS FIXAS - PESSOAL CIVIL			3.1.90.11.00	1.660.000,00					
OBRIGAÇÕES PATRONAIS			3.1.90.13.00	20.000,00					
OUTRAS DESPESAS VARIÁVEIS - PESSOAL CIVIL			3.1.90.16.00	3.000,00					
INDENIZAÇÕES E RESTITUIÇÕES TRABALHISTAS			3.1.90.94.00	5.000,00					
OBRIGAÇÕES PATRONAIS - INTRA-ORÇAMENTÁRIO			3.1.91.13.00	5.000,00					
3 OUTRAS DESPESAS CORRENTES					25.000,00				
Outros Benefícios Assistenciais do servidor e do militar			3.3.90.08.00	20.000,00					
Aporte para Cobertura do Déficit Atuarial do RPPS			3.3.91.97.00	5.000,00					
MANUTENÇÃO DAS ATIVIDADES DE CENTROS DE SAÚDE	10.302.0018.2104.0000						4.922.000,00		4.922.000,00
3 DESPESAS CORREN'						4.922.000,00			

*Handwritten signature*

**PREFEITURA MUNICIPAL DE TRINDADE**

AV. CENTRAL Nº 160 - CNPJ:11040912/0001-03

Orçamento Programa - Exercício de 2021

Page 45

**QUADRO AUXILIAR DE DETALHAMENTO DA DESPESA**

Lei: 1022, Data: 17/12/2020

PODER	ORGÃO	UNIDADE	Proj/Ativ	Finalidade	Categoria	Detalhada	TotalGrupo	Total Categ.	Total Func.
			F.R. - C.A.						
09	02	00	ENTIDADES SUPERVISIONADAS						
09	02	00	FUNDO MUNICIPAL DE SAÚDE						
09	02	00	FUNDO MUNICIPAL DE SAÚDE						
<hr/>									
Aplicacao Programada			Proj/Ativ	Finalidade	Categoria	Detalhada	TotalGrupo	Total Categ.	Total Func.
<hr/>									
MANUTENÇÃO DAS ATIVIDADES DE CENTROS DE SAÚDE			10.302.0018.2104.0000						4.922.000,00
3	DESPESAS CORREN							4.922.000,00	
3	OUTRAS DESPESAS CORRENTES						4.922.000,00		
		CONTRATAÇÃO POR TEMPO DETERMINADO - PESSOAL CIVIL			3.3.90.04.00	5.000,00			
		DIÁRIAS - CIVIL			3.3.90.14.00	35.000,00			
		MATERIAL DE CONSUMO			3.3.90.30.00	1.500.000,00			
		PASSAGENS E DESPESAS COM LOCOMOÇÃO			3.3.90.33.00	5.000,00			
		OUTROS SERVIÇOS DE TERCEIROS - PESSOA FÍSICA			3.3.90.36.00	3.217.000,00			
		OUTROS SERVIÇOS DE TERCEIROS - PESSOA JURÍDICA			3.3.90.39.00	160.000,00			
<hr/>									
TRATAMENTO FORA DO DOMICÍLIO - TFD			10.302.0018.2105.0000						500.000,00
3	DESPESAS CORREN							500.000,00	
3	OUTRAS DESPESAS CORRENTES						500.000,00		
		OUTROS SERVIÇOS DE TERCEIROS - PESSOA JURÍDICA			3.3.90.39.00	230.000,00			
		OUTROS AUXÍLIOS FINANCEIROS A PESSOA FÍSICA			3.3.90.48.00	270.000,00			
<hr/>									
GESTÃO DE PESSOAL DA CASA DE APOIO			10.302.0018.2108.0000						25.000,00
3	DESPESAS CORREN							25.000,00	
1	PESSOAL E ENCARGOS SOCIAIS						18.000,00		
		CONTRATAÇÃO POR TEMPO DETERMINADO			3.1.90.04.00	5.000,00			
		VENCIMENTOS E VANTAGENS FIXAS - PESSOAL CIVIL			3.1.90.11.00	5.000,00			
		OBRIGAÇÕES PATRONAIS			3.1.90.13.00	2.000,00			
		OUTRAS DESPESAS VARIÁVEIS - PESSOAL CIVIL			3.1.90.16.00	2.000,00			
		INDENIZAÇÕES E RESTITUIÇÕES TRABALHISTAS			3.1.90.94.00	2.000,00			
		OBRIGAÇÕES PATRONAIS - INTRA-ORÇAMENTÁRIO			3.1.91.13.00	2.000,00			
3	OUTRAS DESPESAS CORRENTES						7.000,00		
		Outros Benefícios Assistenciais do servidor e do militar			3.3.90.08.00	2.000,00			
		Aporte para Cobertura do Déficit Atuarial do RPPS			3.3.91.97.00	5.000,00			
<hr/>									
MANUTENÇÃO DAS ATIVIDADES DA CASA DE APOIO			10.302.0018.2107.0000						122.000,00
3	DESPESAS CORREN							122.000,00	
3	OUTRAS DESPESAS CORRENTES						122.000,00		
		CONTRATAÇÃO POR TEMPO DETERMINADO - PESSOAL CIVIL			3.3.90.04.00	2.000,00			
		MATERIAL DE CONSUMO			3.3.90.30.00	40.000,00			
		OUTROS SERVIÇOS DE TERCEIROS - PESSOA FÍSICA			3.3.90.36.00	70.000,00			
		OUTROS SERVIÇOS DE TERCEIROS - PESSOA JURÍDICA			3.3.90.39.00	10.000,00			
<hr/>									
MANUTENÇÃO DAS ATIVIDADES DA FARMÁCIA BÁSICA			10.303.0019.2108.0000						5.000,00
3	DESPESAS CORREN							5.000,00	
3	OUTRAS DESPESAS CORRENTES						5.000,00		
		Material, Bem ou Serviço para Distribuição Gratuita			3.3.90.32.00	5.000,00			
<hr/>									
FARMÁCIA BÁSICA - Recurso Próprio			10.303.0019.2147.0000						10.000,00
3	DESPESAS CORREN							10.000,00	
3	OUTRAS DESPESAS CORRENTES						10.000,00		
		Material, Bem ou Serviço para Distribuição Gratuita			3.3.90.32.00	10.000,00			
<hr/>									
GESTÃO DE PESSOAL DO BLVGS - Recurso Próprio			10.304.0014.2154.0000						31.000,00

**PREFEITURA MUNICIPAL DE TRINDADE**

AV. CENTRAL Nº 160 - CNPJ:11040912/0001-03

Orçamento Programa - Exercício de 2021

Page 46

**QUADRO AUXILIAR DE DETALHAMENTO DA DESPESA**

Lei: 1022, Data: 17/12/2020

PODER	09	ENTIDADES SUPERVISIONADAS						
ORGÃO	02	FUNDO MUNICIPAL DE SAÚDE						
UNIDADE	00	FUNDO MUNICIPAL DE SAÚDE						
Aplicacao Programada		Proj/Ativ	Finalidade	Categoria	Detalhada	TotalGrupo	Total Categ.	Total Func.
			F.R. - C.A.					
GESTÃO DE PESSOAL DO BLVGS - Recurso Próprio			10.304.0014.2154.0000					31.000,00
3	DESPESAS CORREN						31.000,00	
1	PESSOAL E ENCARGOS SOCIAIS					25.000,00		
	CONTRATAÇÃO POR TEMPO DETERMINADO			3.1.90.04.00	5.000,00			
	VENCIMENTOS E VANTAGENS FIXAS - PESSOAL CIVIL			3.1.90.11.00	10.000,00			
	OBRIGAÇÕES PATRONAIS			3.1.90.13.00	2.000,00			
	OUTRAS DESPESAS VARIÁVEIS - PESSOAL CIVIL			3.1.90.16.00	1.000,00			
	INDENIZAÇÕES E RESTITUIÇÕES TRABALHISTAS			3.1.90.94.00	5.000,00			
	OBRIGAÇÕES PATRONAIS - INTRA-ORÇAMENTÁRIO			3.1.91.13.00	2.000,00			
3	OUTRAS DESPESAS CORRENTES						6.000,00	
	Outros Benefícios Assistenciais do servidor e do militar			3.3.90.08.00	1.000,00			
	Aporte para Cobertura do Déficit Atuarial do RPPS			3.3.91.97.00	5.000,00			
MANUT. DAS ATIVIDADES DO BLVGS - Recurso Próprio			10.304.0014.2155.0000					16.000,00
3	DESPESAS CORREN						16.000,00	
3	OUTRAS DESPESAS CORRENTES						16.000,00	
	DIÁRIAS - CIVIL			3.3.90.14.00	1.000,00			
	MATERIAL DE CONSUMO			3.3.90.30.00	5.000,00			
	OUTROS SERVIÇOS DE TERCEIROS - PESSOA FÍSICA			3.3.90.36.00	5.000,00			
	OUTROS SERVIÇOS DE TERCEIROS - PESSOA JURÍDICA			3.3.90.39.00	5.000,00			
CONST. REF. E/OU AMPL. DE IMOVEIS PAVIG. SANITÁRIA			10.304.0020.1053.0000					50.000,00
4	DESPESAS DE CAPIT						50.000,00	
4	INVESTIMENTOS					50.000,00		
	OBRAS E INSTALAÇÕES			4.4.90.51.00	50.000,00			
AQ. DE VEIC. MOV. E EQ. DIV. P/A VIGILÂNCIA SANITÁRIA			10.304.0020.1054.0000					20.000,00
4	DESPESAS DE CAPIT						20.000,00	
4	INVESTIMENTOS					20.000,00		
	EQUIPAMENTOS E MATERIAL PERMANENTE			4.4.90.52.00	20.000,00			
GESTÃO DE PESSOAL DE VIGILÂNCIA SANITÁRIA			10.304.0020.2109.0000					513.000,00
3	DESPESAS CORREN						513.000,00	
1	PESSOAL E ENCARGOS SOCIAIS					502.000,00		
	CONTRATAÇÃO POR TEMPO DETERMINADO			3.1.90.04.00	20.000,00			
	VENCIMENTOS E VANTAGENS FIXAS - PESSOAL CIVIL			3.1.90.11.00	400.000,00			
	OBRIGAÇÕES PATRONAIS			3.1.90.13.00	70.000,00			
	OUTRAS DESPESAS VARIÁVEIS - PESSOAL CIVIL			3.1.90.16.00	4.000,00			
	INDENIZAÇÕES E RESTITUIÇÕES TRABALHISTAS			3.1.90.94.00	5.000,00			
	OBRIGAÇÕES PATRONAIS - INTRA-ORÇAMENTÁRIO			3.1.91.13.00	3.000,00			
3	OUTRAS DESPESAS CORRENTES						11.000,00	
	Outros Benefícios Assistenciais do servidor e do militar			3.3.90.08.00	6.000,00			
	Aporte para Cobertura do Déficit Atuarial do RPPS			3.3.91.97.00	5.000,00			
MANUTENÇÃO DAS ATIVIDADES DE VIGILÂNCIA SANITÁRIA			10.304.0020.2110.0000					113.000,00
3	DESPESAS CORREN						113.000,00	

*ecil 17*

**PREFEITURA MUNICIPAL DE TRINDADE**

AV. CENTRAL Nº 160 - CNPJ:11040912/0001-03

Orçamento Programa - Exercício de 2021

Page 47

**QUADRO AUXILIAR DE DETALHAMENTO DA DESPESA**

Lei: 1022, Data: 17/12/2020

PODER 09 ENTIDADES SUPERVISIONADAS  
ORGÃO 02 FUNDO MUNICIPAL DE SAÚDE  
UNIDADE 00 FUNDO MUNICIPAL DE SAÚDE

Aplicação Programada	Proj/Ativ	Finalidade	Categoria	Detalhada	Total Grupo	Total Categ.	Total Func.
F.R. - C.A.							
MANUTENÇÃO DAS ATIVIDADES DE VIGILÂNCIA SANITÁRIA	10.304.0020.2110.0000						113.000,00
3 DESPESAS CORREN						113.000,00	
3 OUTRAS DESPESAS CORRENTES					113.000,00		
CONTRATAÇÃO POR TEMPO DETERMINADO - PESSOAL CIVIL			3.3.90.04.00	2.000,00			
MATERIAL DE CONSUMO			3.3.90.30.00	60.000,00			
OUTROS SERVIÇOS DE TERCEIROS - PESSOA FÍSICA			3.3.90.36.00	41.000,00			
OUTROS SERVIÇOS DE TERCEIROS - PESSOA JURÍDICA			3.3.90.39.00	10.000,00			
GESTÃO DE PESSOAL DE VIGILÂNCIA EPIDEMIOLÓGICA	10.304.0020.2111.0000						5.000,00
3 DESPESAS CORREN						5.000,00	
1 PESSOAL E ENCARGOS SOCIAIS					5.000,00		
INDENIZAÇÕES E RESTITUIÇÕES TRABALHISTAS			3.1.90.94.00	5.000,00			
MANUTENÇÃO DE CAMPANHAS DE VACINAÇÃO	10.304.0020.2113.0000						22.000,00
3 DESPESAS CORREN						22.000,00	
3 OUTRAS DESPESAS CORRENTES					22.000,00		
CONTRATAÇÃO POR TEMPO DETERMINADO - PESSOAL CIVIL			3.3.90.04.00	2.000,00			
MATERIAL DE CONSUMO			3.3.90.30.00	5.000,00			
OUTROS SERVIÇOS DE TERCEIROS - PESSOA FÍSICA			3.3.90.36.00	5.000,00			
OUTROS SERVIÇOS DE TERCEIROS - PESSOA JURÍDICA			3.3.90.39.00	10.000,00			
CONST. REF. E/OU AMPL. DE IMOVEIS P/VIG. EPIDEMIOLÓGICA	10.305.0020.1055.0000						30.000,00
4 DESPESAS DE CAPIT						30.000,00	
4 INVESTIMENTOS					30.000,00		
OBRAS E INSTALAÇÕES			4.4.90.51.00	30.000,00			
AQ. DE VEÍC. MOV. OU EQ. DIV. P/VIG. EPIDEMIOLÓGICA	10.305.0020.1058.0000						20.000,00
4 DESPESAS DE CAPIT						20.000,00	
4 INVESTIMENTOS					20.000,00		
EQUIPAMENTOS E MATERIAL PERMANENTE			4.4.90.52.00	20.000,00			
GESTÃO DE PESSOAL DE VIGILÂNCIA EPIDEMIOLÓGICA	10.305.0020.2111.0000						45.000,00
3 DESPESAS CORREN						45.000,00	
1 PESSOAL E ENCARGOS SOCIAIS					35.000,00		
CONTRATAÇÃO POR TEMPO DETERMINADO			3.1.90.04.00	10.000,00			
VENCIMENTOS E VANTAGENS FIXAS - PESSOAL CIVIL			3.1.90.11.00	10.000,00			
OBRIGAÇÕES PATRONAIS			3.1.90.13.00	5.000,00			
OUTRAS DESPESAS VARIÁVEIS - PESSOAL CIVIL			3.1.90.16.00	5.000,00			
OBRIGAÇÕES PATRONAIS - INTRA-ORÇAMENTÁRIO			3.1.91.13.00	5.000,00			
3 OUTRAS DESPESAS CORRENTES					10.000,00		
Outros Benefícios Assistenciais do servidor e do militar			3.3.90.08.00	5.000,00			
Aporte para Cobertura do Déficit Atuarial do RPPS			3.3.91.97.00	5.000,00			
MANUTENÇÃO DAS ATIVIDADES DE VIGILÂNCIA EPIDEMIOLÓGICA	10.305.0020.2112.0000						57.000,00

**PREFEITURA MUNICIPAL DE TRINDADE**

AV. CENTRAL Nº 160 - CNPJ:11040912/0001-03

Orçamento Programa - Exercício de 2021

Page 48

**QUADRO AUXILIAR DE DETALHAMENTO DA DESPESA**

Lei: 1022, Data: 17/12/2020

PODER 09 ENTIDADES SUPERVISIONADAS  
ORGÃO 02 FUNDO MUNICIPAL DE SAÚDE  
UNIDADE 00 FUNDO MUNICIPAL DE SAÚDE

Aplicação Programada	Proj/Ativ	Finalidade	Categoria	Detalhada	Total Grupo	Total Categ.	Total Func.
MANUTENÇÃO DAS ATIVIDADES DE VIGILÂNCIA EPIDEMIOLÓGICA	10.305.0020.2112.0000	F.R. - C.A.					57.000,00
3 DESPESAS CORREN.						57.000,00	
3 OUTRAS DESPESAS CORRENTES					57.000,00		
CONTRATAÇÃO POR TEMPO DETERMINADO - PESSOAL CIVIL			3.3.90.04.00	2.000,00			
MATERIAL DE CONSUMO			3.3.90.30.00	10.000,00			
OUTROS SERVIÇOS DE TERCEIROS - PESSOA FÍSICA			3.3.90.36.00	40.000,00			
OUTROS SERVIÇOS DE TERCEIROS - PESSOA JURÍDICA			3.3.90.39.00	5.000,00			
<b>TOTAL</b>							<b>17.921.000,00</b>

*scit*

**PREFEITURA MUNICIPAL DE TRINDADE**

AV. CENTRAL Nº 160 - CNPJ:11040912/0001-03

Orçamento Programa - Exercício de 2021

Page 49

**QUADRO AUXILIAR DE DETALHAMENTO DA DESPESA**

Lei: 1022, Data: 17/12/2020

PODER 09 ENTIDADES SUPERVISIONADAS  
ORGÃO 02 FUNDO MUNICIPAL DE SAÚDE  
UNIDADE 02 CONSÓRCIO INTERMUNICIPAL DO SERTÃO DO ARARIPE - PE

Aplicação Programada	Proj/Ativ	Finalidade	Categoria	Detalhada	Total Grupo	Total Categ.	Total Func.
		F.R. - C.A.					
MANUTENÇÃO DAS ATIVIDADES DAS USF'S	10.301.0017.2158.0000						4.000,00
3 DESPESAS CORRENTE						4.000,00	
3 OUTRAS DESPESAS CORRENTES					4.000,00		
Outros Serviços de Terceiros - Pessoa Jurídica			3.3.93.39.00	2.000,00			
Outros Serviços de Terceiros - Pessoa Jurídica			3.3.93.39.00	2.000,00			
MANUTENÇÃO DAS ATIVIDADES DO PROGRAMA DE SAÚDE BUCAL	10.301.0017.2157.0000						7.000,00
3 DESPESAS CORRENTE						7.000,00	
3 OUTRAS DESPESAS CORRENTES					7.000,00		
Outros Serviços de Terceiros - Pessoa Jurídica			3.3.93.39.00	2.000,00			
Outros Serviços de Terceiros - Pessoa Jurídica			3.3.93.39.00	5.000,00			
MANUTENÇÃO DAS ATIVIDADES DO NASF	10.301.0017.2158.0000						10.000,00
3 DESPESAS CORRENTE						10.000,00	
3 OUTRAS DESPESAS CORRENTES					10.000,00		
Outros Serviços de Terceiros - Pessoa Jurídica			3.3.93.39.00	5.000,00			
Outros Serviços de Terceiros - Pessoa Jurídica			3.3.93.39.00	5.000,00			
MANUTENÇÃO DAS ATIVIDADES DOS CENTROS DE SAÚDE	10.302.0018.2159.0000						4.000,00
3 DESPESAS CORRENTE						4.000,00	
3 OUTRAS DESPESAS CORRENTES					4.000,00		
Outros Serviços de Terceiros - Pessoa Jurídica			3.3.93.39.00	2.000,00			
Outros Serviços de Terceiros - Pessoa Jurídica			3.3.93.39.00	2.000,00			
<b>TOTAL</b>							<b>25.000,00</b>

*Handwritten signature*

**PREFEITURA MUNICIPAL DE TRINDADE**

AV. CENTRAL Nº 160 - CNPJ:11040912/0001-03

Orçamento Programa - Exercício de 2021

Page 50

**QUADRO AUXILIAR DE DETALHAMENTO DA DESPESA**

Lei: 1022, Data: 17/12/2020

PODER	ORGÃO	UNIDADE	Finalidade	Categoria	Detalhada	TotalGrupo	Total Categ.	Total Func.
			F.R. - C.A.					
09	03	00	ENTIDADES SUPERVISIONADAS					
			FUNDO MUNICIPAL DE ASSISTÊNCIA SOCIAL					
			FUNDO MUNICIPAL DE ASSISTÊNCIA SOCIAL					
<hr/>								
Aplicacao Programada			Proj/Ativ					
<hr/>								
CONST. REF. E/OU AMPL. DE IMOVEIS PARA O FMAS	08.122.0021.1057.0000							50.000,00
4	DESPESAS DE CAPIT						50.000,00	
4	INVESTIMENTOS					50.000,00		
	OBRAS E INSTALAÇÕES			4.4.90.51.00	50.000,00			
<hr/>								
AQ. DE VEIC. MOV. E EQ. DIVERSOS P/O FMAS	08.122.0021.1058.0000							50.000,00
4	DESPESAS DE CAPIT						50.000,00	
4	INVESTIMENTOS					50.000,00		
	EQUIPAMENTOS E MATERIAL PERMANENTE			4.4.90.52.00	50.000,00			
<hr/>								
GESTÃO DE PESSOAL DO FMAS	08.122.0021.2114.0000							475.000,00
3	DESPESAS CORREN						475.000,00	
1	PESSOAL E ENCARGOS SOCIAIS					465.000,00		
	CONTRATAÇÃO POR TEMPO DETERMINADO			3.1.90.04.00	10.000,00			
	VENCIMENTOS E VANTAGENS FIXAS - PESSOAL CIVIL			3.1.90.11.00	330.000,00			
	OBRIGAÇÕES PATRONAIS			3.1.90.13.00	30.000,00			
	OUTRAS DESPESAS VARIÁVEIS - PESSOAL CIVIL			3.1.90.16.00	5.000,00			
	INDENIZAÇÕES E RESTITUIÇÕES TRABALHISTAS			3.1.90.94.00	5.000,00			
	OBRIGAÇÕES PATRONAIS - INTRA-ORÇAMENTÁRIO			3.1.91.13.00	85.000,00			
3	OUTRAS DESPESAS CORRENTES					10.000,00		
	Outros Benefícios Assistenciais do servidor e do militar			3.3.90.08.00	5.000,00			
	Aporte para Cobertura do Déficit Atuarial do RPPS			3.3.91.97.00	5.000,00			
<hr/>								
MANUTENÇÃO DAS ATIVIDADES DO FMAS	08.122.0021.2115.0000							428.000,00
3	DESPESAS CORREN						428.000,00	
3	OUTRAS DESPESAS CORRENTES					428.000,00		
	CONTRATAÇÃO POR TEMPO DETERMINADO - PESSOAL CIVIL			3.3.90.04.00	5.000,00			
	DIÁRIAS - CIVIL			3.3.90.14.00	15.000,00			
	MATERIAL DE CONSUMO			3.3.90.30.00	38.000,00			
	PREMIAÇÕES CULTURAIS, ARTÍSTICAS, CIENTÍFICAS, DESPORTI			3.3.90.31.00	5.000,00			
	Material, Bem ou Serviço para Distribuição Gratuita			3.3.90.32.00	5.000,00			
	PASSAGENS E DESPESAS COM LOCOMOÇÃO			3.3.90.33.00	5.000,00			
	SERVIÇOS DE CONSULTORIA			3.3.90.35.00	30.000,00			
	OUTROS SERVIÇOS DE TERCEIROS - PESSOA FÍSICA			3.3.90.36.00	175.000,00			
	OUTROS SERVIÇOS DE TERCEIROS - PESSOA JURÍDICA			3.3.90.39.00	130.000,00			
	OUTROS AUXÍLIOS FINANCEIROS A PESSOA FÍSICA			3.3.90.48.00	5.000,00			
	DESPESAS DE EXERCÍCIOS ANTERIORES			3.3.90.92.00	5.000,00			
	INDENIZAÇÕES E RESTITUIÇÕES			3.3.90.93.00	10.000,00			
<hr/>								
APOIO AOS CONSELHOS MUNICIPAIS DE AÇÃO SOCIAL	08.122.0021.2116.0000							20.000,00
3	DESPESAS CORREN						20.000,00	
3	OUTRAS DESPESAS CORRENTES					20.000,00		
	CONTRATAÇÃO POR TEMPO DETERMINADO - PESSOAL CIVIL			3.3.90.04.00	1.000,00			
	MATERIAL DE CONSUMO			3.3.90.30.00	4.000,00			
	OUTROS SERVIÇOS DE TERCEIROS - PESSOA FÍSICA			3.3.90.36.00	5.000,00			
	OUTROS SERVIÇOS DE TERCEIROS - PESSOA JURÍDICA			3.3.90.39.00	10.000,00			
<hr/>								
CAPACITAÇÃO E TREINAMENTO DE SERVIDORES	08.122.0021.2117.0000							20.000,00
3	DESPESAS CORREN						20.000,00	

*edit*

**PREFEITURA MUNICIPAL DE TRINDADE**

AV. CENTRAL Nº 160 - CNPJ:11040912/0001-03

Orçamento Programa - Exercício de 2021

Page 51

**QUADRO AUXILIAR DE DETALHAMENTO DA DESPESA**

Lei: 1022, Data: 17/12/2020

PODER	09	ENTIDADES SUPERVISIONADAS						
ORGÃO	03	FUNDO MUNICIPAL DE ASSISTÊNCIA SOCIAL						
UNIDADE	00	FUNDO MUNICIPAL DE ASSISTÊNCIA SOCIAL						
Aplicacao Programada	Proj/Ativ	Finalidade	Categoria	Detalhada	TotalGrupo	Total Categ.	Total Func.	
F.R. - C.A.								
CAPACITAÇÃO E TREINAMENTO DE SERVIDORES	08.122.0021.2117.0000						20.000,00	20.000,00
3	DESPESAS CORREN							20.000,00
3	OUTRAS DESPESAS CORRENTES					20.000,00		
	CONTRATAÇÃO POR TEMPO DETERMINADO - PESSOAL CIVIL		3.3.90.04.00	1.000,00				
	MATERIAL DE CONSUMO		3.3.90.30.00	4.000,00				
	OUTROS SERVIÇOS DE TERCEIROS - PESSOA FÍSICA		3.3.90.36.00	5.000,00				
	OUTROS SERVIÇOS DE TERCEIROS - PESSOA JURÍDICA		3.3.90.39.00	10.000,00				
CONST. REF. E/OU AMPL. DE IMOVEIS P/PROTEÇÃO SOCIAL BÁSICA	08.243.0022.1059.0000						20.000,00	20.000,00
4	DESPESAS DE CAPIT							20.000,00
4	INVESTIMENTOS					20.000,00		
	OBRAS E INSTALAÇÕES		4.4.90.51.00	20.000,00				
AQ. DE VEIC. MOV. E EQ. DIV. P/PROTEÇÃO SOCIAL BÁSICA	08.243.0022.1060.0000						20.000,00	20.000,00
4	DESPESAS DE CAPIT							20.000,00
4	INVESTIMENTOS					20.000,00		
	EQUIPAMENTOS E MATERIAL PERMANENTE		4.4.90.52.00	20.000,00				
AQ. VEÍCULOS, MÓVEIS, EQ. DIVERSOS PARA O PROG. PRIMEIRA INFÂNCIA NO SUAS	08.243.0022.1065.0000						5.000,00	5.000,00
4	DESPESAS DE CAPIT							5.000,00
4	INVESTIMENTOS					5.000,00		
	EQUIPAMENTOS E MATERIAL PERMANENTE		4.4.90.52.00	5.000,00				
GEST. DE PES. DO SERV. PROT. ATEND. INTEGRAL A FAMÍLIA	08.243.0022.2118.0000						50.000,00	50.000,00
3	DESPESAS CORREN							50.000,00
1	PESSOAL E ENCARGOS SOCIAIS					40.000,00		
	CONTRATAÇÃO POR TEMPO DETERMINADO		3.1.90.04.00	10.000,00				
	VENCIMENTOS E VANTAGENS FIXAS - PESSOAL CIVIL		3.1.90.11.00	10.000,00				
	OBRIGAÇÕES PATRONAIS		3.1.90.13.00	5.000,00				
	OUTRAS DESPESAS VARIÁVEIS - PESSOAL CIVIL		3.1.90.16.00	5.000,00				
	INDENIZAÇÕES E RESTITUIÇÕES TRABALHISTAS		3.1.90.94.00	5.000,00				
	OBRIGAÇÕES PATRONAIS - INTRA-ORÇAMENTÁRIO		3.1.91.13.00	5.000,00				
3	OUTRAS DESPESAS CORRENTES					10.000,00		
	Outros Benefícios Assistenciais do servidor e do militar		3.3.90.08.00	5.000,00				
	Aporte para Cobertura do Déficit Atuarial do RPPS		3.3.91.97.00	5.000,00				
MANUT. ATIV. DE SERV. DE PROT. E ATEND. INTEGRAL A FAMÍLIA	08.243.0022.2119.0000						75.000,00	75.000,00
3	DESPESAS CORREN							75.000,00
1	PESSOAL E ENCARGOS SOCIAIS					5.000,00		
	INDENIZAÇÕES E RESTITUIÇÕES TRABALHISTAS		3.1.90.94.00	5.000,00				
3	OUTRAS DESPESAS CORRENTES					70.000,00		
	CONTRATAÇÃO POR TEMPO DETERMINADO - PESSOAL CIVIL		3.3.90.04.00	2.000,00				
	DIÁRIAS - CIVIL		3.3.90.14.00	8.000,00				
	MATERIAL DE CONSUMO		3.3.90.30.00	10.000,00				
	OUTROS SERVIÇOS DE TERCEIROS - PESSOA FÍSICA		3.3.90.36.00	40.000,00				
	OUTROS SERVIÇOS DE TERCEIROS - PESSOA JURÍDICA		3.3.90.39.00	10.000,00				

*Atch*



**PREFEITURA MUNICIPAL DE TRINDADE**

AV. CENTRAL Nº 160 - CNPJ:11040912/0001-03

Orçamento Programa - Exercício de 2021

Page 52

**QUADRO AUXILIAR DE DETALHAMENTO DA DESPESA**

Lei: 1022, Data: 17/12/2020

PODER	09	ENTIDADES SUPERVISIONADAS						
ORGÃO	03	FUNDO MUNICIPAL DE ASSISTÊNCIA SOCIAL						
UNIDADE	00	FUNDO MUNICIPAL DE ASSISTÊNCIA SOCIAL						
Aplicacao Programada		Proj/Ativ	Finalidade	Categoria	Detalhada	TotalGrupo	Total Categ.	Total Func.
			F.R. - C.A.					
MANUT. ATIV. DE SERV. DE PROT. E ATEND. INTEGRAL A FAMILIA		08.243.0022.2119.0000						75.000,00
GEST. DE PES. DO SERV. DE CONV. E FORT. DE VINC. - CCA I		08.243.0022.2120.0000						65.000,00
3	DESPESAS CORREN						65.000,00	
1	PESSOAL E ENCARGOS SOCIAIS					55.000,00		
	CONTRATAÇÃO POR TEMPO DETERMINADO			3.1.90.04.00	10.000,00			
	VENCIMENTOS E VANTAGENS FIXAS - PESSOAL CIVIL			3.1.90.11.00	10.000,00			
	OBRIGAÇÕES PATRONAIS			3.1.90.13.00	15.000,00			
	OUTRAS DESPESAS VARIÁVEIS - PESSOAL CIVIL			3.1.90.16.00	5.000,00			
	OBRIGAÇÕES PATRONAIS - INTRA-ORÇAMENTÁRIO			3.1.91.13.00	15.000,00			
3	OUTRAS DESPESAS CORRENTES					10.000,00		
	Outros Benefícios Assistenciais do servidor e do militar			3.3.90.08.00	5.000,00			
	Aporte para Cobertura do Déficit Atuarial do RPPS			3.3.91.97.00	5.000,00			
MANUT. DAS ATIV. DE SERV. DE CONV. E FORT. DE VINC. - CCA I		08.243.0022.2121.0000						139.000,00
3	DESPESAS CORREN						139.000,00	
3	OUTRAS DESPESAS CORRENTES					139.000,00		
	CONTRATAÇÃO POR TEMPO DETERMINADO - PESSOAL CIVIL			3.3.90.04.00	4.000,00			
	DIÁRIAS - CIVIL			3.3.90.14.00	5.000,00			
	MATERIAL DE CONSUMO			3.3.90.30.00	5.000,00			
	OUTROS SERVIÇOS DE TERCEIROS - PESSOA FÍSICA			3.3.90.36.00	115.000,00			
	OUTROS SERVIÇOS DE TERCEIROS - PESSOA JURÍDICA			3.3.90.39.00	10.000,00			
GEST. DE PES. DE SERV. DE CONV. E FORT. DE VINC. - C. JUVENT		08.243.0022.2122.0000						50.000,00
3	DESPESAS CORREN						50.000,00	
1	PESSOAL E ENCARGOS SOCIAIS					40.000,00		
	CONTRATAÇÃO POR TEMPO DETERMINADO			3.1.90.04.00	10.000,00			
	VENCIMENTOS E VANTAGENS FIXAS - PESSOAL CIVIL			3.1.90.11.00	10.000,00			
	OBRIGAÇÕES PATRONAIS			3.1.90.13.00	5.000,00			
	OUTRAS DESPESAS VARIÁVEIS - PESSOAL CIVIL			3.1.90.16.00	5.000,00			
	INDENIZAÇÕES E RESTITUIÇÕES TRABALHISTAS			3.1.90.94.00	5.000,00			
	OBRIGAÇÕES PATRONAIS - INTRA-ORÇAMENTÁRIO			3.1.91.13.00	5.000,00			
3	OUTRAS DESPESAS CORRENTES					10.000,00		
	Outros Benefícios Assistenciais do servidor e do militar			3.3.90.08.00	5.000,00			
	Aporte para Cobertura do Déficit Atuarial do RPPS			3.3.91.97.00	5.000,00			
MANUT. ATIV. SERV. CONV. E FORT. DE VINC. - CENTRO JUVENTUDE		08.243.0022.2123.0000						92.000,00
3	DESPESAS CORREN						92.000,00	
3	OUTRAS DESPESAS CORRENTES					92.000,00		
	CONTRATAÇÃO POR TEMPO DETERMINADO - PESSOAL CIVIL			3.3.90.04.00	2.000,00			
	DIÁRIAS - CIVIL			3.3.90.14.00	5.000,00			
	MATERIAL DE CONSUMO			3.3.90.30.00	10.000,00			
	OUTROS SERVIÇOS DE TERCEIROS - PESSOA FÍSICA			3.3.90.36.00	65.000,00			
	OUTROS SERVIÇOS DE TERCEIROS - PESSOA JURÍDICA			3.3.90.39.00	10.000,00			
MANUTENÇÃO DO PROGRAMA PRIMEIRA INFÂNCIA		08.243.0022.2162.0000						229.000,00

**PREFEITURA MUNICIPAL DE TRINDADE**

AV. CENTRAL Nº 160 - CNPJ:11040912/0001-03

Orçamento Programa - Exercício de 2021

Page 53

**QUADRO AUXILIAR DE DETALHAMENTO DA DESPESA**

Lei: 1022, Data: 17/12/2020

PODER	09	ENTIDADES SUPERVISIONADAS						
ORGÃO	03	FUNDO MUNICIPAL DE ASSISTÊNCIA SOCIAL						
UNIDADE	00	FUNDO MUNICIPAL DE ASSISTÊNCIA SOCIAL						
Aplicacao Programada		Proj/Ativ	Finalidade	Categoria	Detalhada	TotalGrupo	Total Categ.	Total Func.
			F.R. - C.A.					
NO SUAS - CRIANÇA FELIZ								
3		DESPESAS CORREN'					229.000,00	
1		PESSOAL E ENCARGOS SOCIAIS				18.000,00		
		CONTRATAÇÃO POR TEMPO DETERMINADO		3.1.90.04.00	5.000,00			
		VENCIMENTOS E VANTAGENS FIXAS - PESSOAL CIVIL		3.1.90.11.00	5.000,00			
		OBRIGAÇÕES PATRONAIS		3.1.90.13.00	2.000,00			
		OUTRAS DESPESAS VARIÁVEIS - PESSOAL CIVIL		3.1.90.16.00	2.000,00			
		INDENIZAÇÕES E RESTITUIÇÕES TRABALHISTAS		3.1.90.94.00	2.000,00			
		OBRIGAÇÕES PATRONAIS - INTRA-ORÇAMENTÁRIO		3.1.91.13.00	2.000,00			
3		OUTRAS DESPESAS CORRENTES				211.000,00		
		CONTRATAÇÃO POR TEMPO DETERMINADO - PESSOAL CIVIL		3.3.90.04.00	2.000,00			
		Outros Benefícios Assistenciais do servidor e do militar		3.3.90.08.00	2.000,00			
		DIÁRIAS - CIVIL		3.3.90.14.00	2.000,00			
		MATERIAL DE CONSUMO		3.3.90.30.00	5.000,00			
		OUTROS SERVIÇOS DE TERCEIROS - PESSOA FÍSICA		3.3.90.36.00	190.000,00			
		OUTROS SERVIÇOS DE TERCEIROS - PESSOA JURÍDICA		3.3.90.39.00	5.000,00			
		Aporte para Cobertura do Déficit Atuarial do RPPS		3.3.91.97.00	5.000,00			
SERV. DE PROT. SOC. BÁSIC. NO DOM. P/PES. CÔM DEF. E IDOSOS		08.244.0022.2124.0000						78.000,00
3		DESPESAS CORREN'					78.000,00	
3		OUTRAS DESPESAS CORRENTES				78.000,00		
		CONTRATAÇÃO POR TEMPO DETERMINADO - PESSOAL CIVIL		3.3.90.04.00	2.000,00			
		DIÁRIAS - CIVIL		3.3.90.14.00	2.000,00			
		MATERIAL DE CONSUMO		3.3.90.30.00	10.000,00			
		OUTROS SERVIÇOS DE TERCEIROS - PESSOA FÍSICA		3.3.90.36.00	54.000,00			
		OUTROS SERVIÇOS DE TERCEIROS - PESSOA JURÍDICA		3.3.90.39.00	10.000,00			
SERV. DE PROM. INCL. SOC. PROD. - PERNAMBUCO NO BATENTE		08.244.0022.2125.0000						29.000,00
3		DESPESAS CORREN'					29.000,00	
3		OUTRAS DESPESAS CORRENTES				29.000,00		
		CONTRATAÇÃO POR TEMPO DETERMINADO - PESSOAL CIVIL		3.3.90.04.00	2.000,00			
		DIÁRIAS - CIVIL		3.3.90.14.00	2.000,00			
		MATERIAL DE CONSUMO		3.3.90.30.00	10.000,00			
		OUTROS SERVIÇOS DE TERCEIROS - PESSOA FÍSICA		3.3.90.36.00	10.000,00			
		OUTROS SERVIÇOS DE TERCEIROS - PESSOA JURÍDICA		3.3.90.39.00	5.000,00			
CONST. REF. E/OU AMPL. DE IMOVEIS P/PROTEÇ. SOCIAL ESPECIAL		08.244.0023.1061.0000						20.000,00
4		DESPESAS DE CAPIT					20.000,00	
4		INVESTIMENTOS				20.000,00		
		OBRAS E INSTALAÇÕES		4.4.90.51.00	20.000,00			
AQ. DE VEÍC. MOV. E EQ. DIV. P/PORTEÇÃO SOCIAL ESPECIAL		08.244.0023.1062.0000						20.000,00
4		DESPESAS DE CAPIT					20.000,00	
4		INVESTIMENTOS				20.000,00		
		EQUIPAMENTOS E MATERIAL PERMANENTE		4.4.90.52.00	20.000,00			
SERV. DE PROT. E ÁTEND. ESPECIALIZADO A FAM. E		08.244.0023.2126.0000						249.000,00

**PREFEITURA MUNICIPAL DE TRINDADE**

AV. CENTRAL Nº 160 - CNPJ:11040912/0001-03

Orçamento Programa - Exercício de 2021

Page 54

**QUADRO AUXILIAR DE DETALHAMENTO DA DESPESA**

Lei: 1022, Data: 17/12/2020

PODER 09 ENTIDADES SUPERVISIONADAS  
ORGÃO 03 FUNDO MUNICIPAL DE ASSISTÊNCIA SOCIAL  
UNIDADE 00 FUNDO MUNICIPAL DE ASSISTÊNCIA SOCIAL

Aplicação Programada	Proj/Ativ	Finalidade	Categoria	Detalhada	TotalGrupo	Total Categ.	Total Func.
F.R. - C.A.							
INDIVÍDUO							
3	DESPESAS CORREN'						249.000,00
3	OUTRAS DESPESAS CORRENTES				249.000,00		
	CONTRATAÇÃO POR TEMPO DETERMINADO - PESSOAL CIVIL		3.3.90.04.00	2.000,00			
	DIÁRIAS - CIVIL		3.3.90.14.00	2.000,00			
	MATERIAL DE CONSUMO		3.3.90.30.00	30.000,00			
	OUTROS SERVIÇOS DE TERCEIROS - PESSOA FÍSICA		3.3.90.36.00	210.000,00			
	OUTROS SERVIÇOS DE TERCEIROS - PESSOA JURÍDICA		3.3.90.39.00	5.000,00			
SERV. ESPEC. EM ABORD. SOCIAL - ATIT.	08.244.0023.2127.0000						74.000,00
CONSULTÓRIO DE RUA							
3	DESPESAS CORREN'						74.000,00
3	OUTRAS DESPESAS CORRENTES				74.000,00		
	CONTRATAÇÃO POR TEMPO DETERMINADO - PESSOAL CIVIL		3.3.90.04.00	2.000,00			
	DIÁRIAS - CIVIL		3.3.90.14.00	2.000,00			
	MATERIAL DE CONSUMO		3.3.90.30.00	10.000,00			
	OUTROS SERVIÇOS DE TERCEIROS - PESSOA FÍSICA		3.3.90.36.00	55.000,00			
	OUTROS SERVIÇOS DE TERCEIROS - PESSOA JURÍDICA		3.3.90.39.00	5.000,00			
SERV. PROT. SOC. ESPEC. P/ PSES. COM DEF. IDOS E	08.244.0023.2128.0000						34.000,00
FAMÍLIAS							
3	DESPESAS CORREN'						34.000,00
3	OUTRAS DESPESAS CORRENTES				34.000,00		
	CONTRATAÇÃO POR TEMPO DETERMINADO - PESSOAL CIVIL		3.3.90.04.00	2.000,00			
	DIÁRIAS - CIVIL		3.3.90.14.00	2.000,00			
	MATERIAL DE CONSUMO		3.3.90.30.00	10.000,00			
	OUTROS SERVIÇOS DE TERCEIROS - PESSOA FÍSICA		3.3.90.36.00	10.000,00			
	OUTROS SERVIÇOS DE TERCEIROS - PESSOA JURÍDICA		3.3.90.39.00	10.000,00			
SERVIÇO ESPECIALIZADO PARA PESSOAS EM	08.244.0023.2129.0000						119.000,00
SITUAÇÃO DE RUA							
3	DESPESAS CORREN'						119.000,00
3	OUTRAS DESPESAS CORRENTES				119.000,00		
	CONTRATAÇÃO POR TEMPO DETERMINADO - PESSOAL CIVIL		3.3.90.04.00	2.000,00			
	DIÁRIAS - CIVIL		3.3.90.14.00	2.000,00			
	MATERIAL DE CONSUMO		3.3.90.30.00	10.000,00			
	OUTROS SERVIÇOS DE TERCEIROS - PESSOA FÍSICA		3.3.90.36.00	75.000,00			
	OUTROS SERVIÇOS DE TERCEIROS - PESSOA JURÍDICA		3.3.90.39.00	30.000,00			
SERVIÇO DE ACOLHIMENTO INSTITUCIONAL - CCA II	08.244.0023.2130.0000						34.000,00
3	DESPESAS CORREN'						34.000,00
3	OUTRAS DESPESAS CORRENTES				34.000,00		
	CONTRATAÇÃO POR TEMPO DETERMINADO - PESSOAL CIVIL		3.3.90.04.00	2.000,00			
	DIÁRIAS - CIVIL		3.3.90.14.00	2.000,00			
	MATERIAL DE CONSUMO		3.3.90.30.00	10.000,00			
	OUTROS SERVIÇOS DE TERCEIROS - PESSOA FÍSICA		3.3.90.36.00	10.000,00			
	OUTROS SERVIÇOS DE TERCEIROS - PESSOA JURÍDICA		3.3.90.39.00	10.000,00			
SERVIÇO DE ACOLHIMENTO INSTITUCIONAL -	08.244.0023.2131.0000						34.000,00
ATTITUDE INTENSIVO							
3	DESPESAS CORREN'						34.000,00

*acil*

**PREFEITURA MUNICIPAL DE TRINDADE**

AV. CENTRAL Nº 160 - CNPJ:11040912/0001-03

Orçamento Programa - Exercício de 2021

Page 55

**QUADRO AUXILIAR DE DETALHAMENTO DA DESPESA**

Lei: 1022, Data: 17/12/2020

PODER 09 ENTIDADES SUPERVISIONADAS  
ORGÃO 03 FUNDO MUNICIPAL DE ASSISTÊNCIA SOCIAL  
UNIDADE 00 FUNDO MUNICIPAL DE ASSISTÊNCIA SOCIAL

Aplicação Programada	Proj/Ativ	Finalidade	Categoria	Detalhada	Total Grupo	Total Categ.	Total Func.
F.R. - C.A.							
SERVIÇO DE ACOLHIMENTO INSTITUCIONAL - ATITUDE INTENSIVO	08.244.0023.2131.0000						34.000,00
3	DESPESAS CORREN					34.000,00	
3	OUTRAS DESPESAS CORRENTES				34.000,00		
	CONTRATAÇÃO POR TEMPO DETERMINADO - PESSOAL CIVIL		3.3.90.04.00	2.000,00			
	DIÁRIAS - CIVIL		3.3.90.14.00	2.000,00			
	MATERIAL DE CONSUMO		3.3.90.30.00	10.000,00			
	OUTROS SERVIÇOS DE TERCEIROS - PESSOA FÍSICA		3.3.90.36.00	10.000,00			
	OUTROS SERVIÇOS DE TERCEIROS - PESSOA JURÍDICA		3.3.90.39.00	10.000,00			
SERVIÇO DE ACOLHIMENTO EM REPÚBLICA - ATITUDE APOIO	08.244.0023.2132.0000						34.000,00
3	DESPESAS CORREN					34.000,00	
3	OUTRAS DESPESAS CORRENTES				34.000,00		
	CONTRATAÇÃO POR TEMPO DETERMINADO - PESSOAL CIVIL		3.3.90.04.00	2.000,00			
	DIÁRIAS - CIVIL		3.3.90.14.00	2.000,00			
	MATERIAL DE CONSUMO		3.3.90.30.00	10.000,00			
	OUTROS SERVIÇOS DE TERCEIROS - PESSOA FÍSICA		3.3.90.36.00	10.000,00			
	OUTROS SERVIÇOS DE TERCEIROS - PESSOA JURÍDICA		3.3.90.39.00	10.000,00			
SERV. DE PROTEÇ SITUAC. DE CAL. PÚBL. E EMERGENCIAIS	08.244.0023.2133.0000						34.000,00
3	DESPESAS CORREN					34.000,00	
3	OUTRAS DESPESAS CORRENTES				34.000,00		
	CONTRATAÇÃO POR TEMPO DETERMINADO - PESSOAL CIVIL		3.3.90.04.00	2.000,00			
	DIÁRIAS - CIVIL		3.3.90.14.00	2.000,00			
	MATERIAL DE CONSUMO		3.3.90.30.00	10.000,00			
	OUTROS SERVIÇOS DE TERCEIROS - PESSOA FÍSICA		3.3.90.36.00	10.000,00			
	OUTROS SERVIÇOS DE TERCEIROS - PESSOA JURÍDICA		3.3.90.39.00	10.000,00			
SERV. DE PROM. SÉG. ALIM. E NUTRICIONAL - COZ COMUNITÁRIAS	08.244.0024.2134.0000						46.000,00
3	DESPESAS CORREN					46.000,00	
3	OUTRAS DESPESAS CORRENTES				46.000,00		
	CONTRATAÇÃO POR TEMPO DETERMINADO - PESSOAL CIVIL		3.3.90.04.00	4.000,00			
	DIÁRIAS - CIVIL		3.3.90.14.00	2.000,00			
	MATERIAL DE CONSUMO		3.3.90.30.00	10.000,00			
	Material, Bem ou Serviço para Distribuição Gratuita		3.3.90.32.00	10.000,00			
	OUTROS SERVIÇOS DE TERCEIROS - PESSOA FÍSICA		3.3.90.36.00	10.000,00			
	OUTROS SERVIÇOS DE TERCEIROS - PESSOA JURÍDICA		3.3.90.39.00	10.000,00			
MANUT. DO PROGRAMA DE AQUISIÇÃO DE ALIMENTOS	08.244.0024.2135.0000						20.000,00
3	DESPESAS CORREN					20.000,00	
3	OUTRAS DESPESAS CORRENTES				20.000,00		
	MATERIAL DE CONSUMO		3.3.90.30.00	10.000,00			
	Material, Bem ou Serviço para Distribuição Gratuita		3.3.90.32.00	10.000,00			

*2021*



**PREFEITURA MUNICIPAL DE TRINDADE**

AV. CENTRAL Nº 160 - CNPJ:11040912/0001-03

Orçamento Programa - Exercício de 2021

**QUADRO AUXILIAR DE DETALHAMENTO DA DESPESA**

PODER	09	ENTIDADES SUPERVISIONADAS
ORGÃO	03	FUNDO MUNICIPAL DE ASSISTÊNCIA SOCIAL
UNIDADE	00	FUNDO MUNICIPAL DE ASSISTÊNCIA SOCIAL

Aplicacao Programada	Proj/Ativ	Finalidade	Categoria	Detalhada	TotalGrupo	Total Categ.	Total Func.
		F.R. - C.A.					
<b>TOTAL</b>						<b>2.613.000,00</b>	

*[Handwritten signature]*

**PREFEITURA MUNICIPAL DE TRINDADE**

AV. CENTRAL Nº 160 - CNPJ:11040912/0001-03

Orçamento Programa - Exercício de 2021

Page 57

**QUADRO AUXILIAR DE DETALHAMENTO DA DESPESA**

Lei: 1022, Data: 17/12/2020

PODER 09 ENTIDADES SUPERVISIONADAS  
ORGÃO 04 FUND. MUL. DE DEF. DIREITOS DA CRIANÇ E DO ADOLESCENTE  
UNIDADE 00 FUND. MUL. DE DEF. DIREITOS DA CRIANÇ E DO ADOLESCENTE

Aplicacao Programada	Proj/Ativ	Finalidade	Categoria	Detalhada	Total Grupo	Total Categ.	Total Func.
			F.R. - C.A.				
CONST. REF. E/OU AMPL DE IMOVEIS P/O FMDDCA	08.243.0025.1083.0000						50.000,00
4 DESPESAS DE CAPIT						50.000,00	
4 INVESTIMENTOS					50.000,00		
OBRAS E INSTALAÇÕES			4.4.90.51.00	50.000,00			
AQ. DE VEIC. MOV. E EQ. DIV. P/O FMDDCA	08.243.0025.1064.0000						50.000,00
4 DESPESAS DE CAPIT						50.000,00	
4 INVESTIMENTOS					50.000,00		
EQUIPAMENTOS E MATERIAL PERMANENTE			4.4.90.52.00	50.000,00			
GESTÃO DE PESSOAL DO FMDDCA	08.243.0025.2136.0000						120.000,00
3 DESPESAS CORREN						120.000,00	
1 PESSOAL E ENCARGOS SOCIAIS					110.000,00		
CONTRATAÇÃO POR TEMPO DETERMINADO			3.1.90.04.00	10.000,00			
VENCIMENTOS E VANTAGENS FIXAS - PESSOAL CIVIL			3.1.90.11.00	80.000,00			
OBRIGAÇÕES PATRONAIS			3.1.90.13.00	5.000,00			
OUTRAS DESPESAS VARIÁVEIS - PESSOAL CIVIL			3.1.90.16.00	5.000,00			
INDENIZAÇÕES E RESTITUIÇÕES TRABALHISTAS			3.1.90.94.00	5.000,00			
OBRIGAÇÕES PATRONAIS - INTRA-ORÇAMENTÁRIO			3.1.91.13.00	5.000,00			
3 OUTRAS DESPESAS CORRENTES					10.000,00		
Outros Benefícios Assistenciais do servidor e do militar			3.3.90.08.00	5.000,00			
Aporte para Cobertura do Déficit Atuarial do RPPS			3.3.91.97.00	5.000,00			
MANUTENÇÃO DAS ATIVIDADES DO FMDDCA	08.243.0025.2137.0000						155.000,00
3 DESPESAS CORREN						155.000,00	
3 OUTRAS DESPESAS CORRENTES					155.000,00		
CONTRATAÇÃO POR TEMPO DETERMINADO - PESSOAL CIVIL			3.3.90.04.00	6.000,00			
DIÁRIAS - CIVIL			3.3.90.14.00	5.000,00			
MATERIAL DE CONSUMO			3.3.90.30.00	20.000,00			
Material, Bem ou Serviço para Distribuição Gratuita			3.3.90.32.00	4.000,00			
PASSAGENS E DESPESAS COM LOCOMOÇÃO			3.3.90.33.00	5.000,00			
SERVIÇOS DE CONSULTORIA			3.3.90.35.00	10.000,00			
OUTROS SERVIÇOS DE TERCEIROS - PESSOA FÍSICA			3.3.90.36.00	50.000,00			
OUTROS SERVIÇOS DE TERCEIROS - PESSOA JURÍDICA			3.3.90.39.00	45.000,00			
DESPESAS DE EXERCÍCIOS ANTERIORES			3.3.90.92.00	10.000,00			
GESTÃO DE PESSOAL DO CONSELHO TUTELAR	08.243.0025.2138.0000						119.000,00
3 DESPESAS CORREN						119.000,00	
1 PESSOAL E ENCARGOS SOCIAIS					112.000,00		
CONTRATAÇÃO POR TEMPO DETERMINADO			3.1.90.04.00	5.000,00			
VENCIMENTOS E VANTAGENS FIXAS - PESSOAL CIVIL			3.1.90.11.00	85.000,00			
OBRIGAÇÕES PATRONAIS			3.1.90.13.00	2.000,00			
OUTRAS DESPESAS VARIÁVEIS - PESSOAL CIVIL			3.1.90.16.00	5.000,00			
INDENIZAÇÕES E RESTITUIÇÕES TRABALHISTAS			3.1.90.94.00	5.000,00			
OBRIGAÇÕES PATRONAIS - INTRA-ORÇAMENTÁRIO			3.1.91.13.00	10.000,00			
3 OUTRAS DESPESAS CORRENTES					7.000,00		
Outros Benefícios Assistenciais do servidor e do militar			3.3.90.08.00	2.000,00			
Aporte para Cobertura do Déficit Atuarial do RPPS			3.3.91.97.00	5.000,00			
MANUTENÇÃO DAS ATIVIDADES DO CONSELHO	08.243.0025.2139.0000						40.000,00

*lci*

**PREFEITURA MUNICIPAL DE TRINDADE**

AV. CENTRAL Nº 160 - CNPJ:11040912/0001-03

Orçamento Programa - Exercício de 2021

Page 58

**QUADRO AUXILIAR DE DETALHAMENTO DA DESPESA**

Lei: 1022, Data: 17/12/2020

PODER 09 ENTIDADES SUPERVISIONADAS  
ORGÃO 04 FUND. MUL. DE DEF. DIREITOS DA CRIANÇ E DO ADOLESCENTE  
UNIDADE 00 FUND. MUL. DE DEF. DIREITOS DA CRIANÇ E DO ADOLESCENTE

Aplicacao Programada	Proj/Ativ	Finalidade	Categoria	Detalhada	TotalGrupo	Total Categ.	Total Func.
TUTELAR							
3	DESPEAS CORREN					40.000,00	
3	OUTRAS DESPEAS CORRENTES				40.000,00		
	CONTRATAÇÃO POR TEMPO DETERMINADO - PESSOAL CIVIL		3.3.90.04.00	2.000,00			
	DIÁRIAS - CIVIL		3.3.90.14.00	8.000,00			
	MATERIAL DE CONSUMO		3.3.90.30.00	10.000,00			
	OUTROS SERVIÇOS DE TERCEIROS - PESSOA FÍSICA		3.3.90.36.00	10.000,00			
	OUTROS SERVIÇOS DE TERCEIROS - PESSOA JURÍDICA		3.3.90.39.00	10.000,00			
AÇÕES PROTÉTIVAS E SÓCIO-EDUCATIVAS 06.243.0025.2140.0000							
3	DESPEAS CORREN					30.000,00	30.000,00
3	OUTRAS DESPEAS CORRENTES				30.000,00		
	CONTRATAÇÃO POR TEMPO DETERMINADO - PESSOAL CIVIL		3.3.90.04.00	2.000,00			
	MATERIAL DE CONSUMO		3.3.90.30.00	8.000,00			
	OUTROS SERVIÇOS DE TERCEIROS - PESSOA FÍSICA		3.3.90.36.00	10.000,00			
	OUTROS SERVIÇOS DE TERCEIROS - PESSOA JURÍDICA		3.3.90.39.00	10.000,00			
TOTAL						564.000,00	

**PREFEITURA MUNICIPAL DE TRINDADE**

AV. CENTRAL Nº 160 - CNPJ:11040912/0001-03

Orçamento Programa - Exercício de 2021

**TABELA EXPLICATIVA - EVOLUÇÃO DA RECEITA**

(Inc.III, Art.22º)

Page 1

Lei: 1022, Data: 17/12/2020

Codigo	Discriminação	Receita Arrecadada			Receita Prevista	
		2017	2018	2019	2020	2021
1000.00.0.0	RECEITAS CORRENTES					
1100.00.0.0	IMPOSTOS, TAXAS E CONTRIBUIÇÕES DE MI	2.440.690,20	3.362.510,16	3.830.000,00	3.862.000,00	4.427.000,00
1200.00.0.0	CONTRIBUIÇÕES	3.042.819,67	2.623.844,66	3.177.000,00	5.091.000,00	5.216.000,00
1300.00.0.0	RECEITA PATRIMONIAL	157.772,07	108.648,96	1.074.000,00	374.000,00	377.000,00
1600.00.0.0	RECEITA DE SERVIÇOS	38.681,07	10.398,55	240.000,00	80.000,00	80.000,00
1700.00.0.0	TRANSFERÊNCIAS CORRENTES	59.569.136,37	63.544.654,56	68.090.000,00	71.080.000,00	73.180.000,00
1900.00.0.0	OUTRAS RECEITAS CORRENTES	17.136,69	67.488,52	168.000,00	118.000,00	118.000,00
	Sub Total	65.266.236,07	69.717.545,41	76.579.000,00	80.605.000,00	83.398.000,00
2000.00.0.0	RECEITAS DE CAPITAL					
2200.00.0.0	ALIENAÇÃO DE BENS			200.000,00	100.000,00	100.000,00
2400.00.0.0	TRANSFERÊNCIAS DE CAPITAL	673.232,07	1.353.894,64	7.000.000,00	3.500.000,00	3.500.000,00
	Sub Total	673.232,07	1.353.894,64	7.200.000,00	3.600.000,00	3.600.000,00
7000.00.0.0	RECEITAS CORRENTES (INTRA)					
7200.00.0.0	CONTRIBUIÇÕES (INTRA)	4.962.344,75	5.821.036,37	6.010.000,00	6.510.000,00	6.510.000,00
7900.00.0.0	OUTRAS RECEITAS CORRENTES			1.000.000,00	950.000,00	950.000,00
	Sub Total	4.962.344,75	5.821.036,37	7.010.000,00	7.460.000,00	7.460.000,00
8000.00.0.0	RECEITAS DE CAPITAL (INTRA)					
	Sub Total	0,00	0,00	0,00	0,00	0,00
9000.00.0.0	(R) DEDUÇÕES DA RECEITA					
9500.00.0.0	(R) DEDUÇÕES DO FUNDEB	-5.770.591,41	-6.141.277,91	-6.144.000,00	-7.020.000,00	-7.020.000,00
	Sub Total	-5.770.591,41	-6.141.277,91	-6.144.000,00	-7.020.000,00	-7.020.000,00





**PREFEITURA MUNICIPAL DE TRINDADE**

AV. CENTRAL Nº 160 - CNPJ:11040912/0001-03

Orçamento Programa - Exercício de 2021

**TABELA EXPLICATIVA - EVOLUÇÃO DA RECEITA**

(Inc.III, Art.22º)

Page 2

Lei: 1022, Data: 17/12/2020

Codigo	Discriminação	Receita Arrecadada			Receita Prevista	
		2017	2018	2019	2020	2021
TOTAL		65.131.221,48	70.751.198,51	84.645.000,00	84.645.000,00	87.438.000,00

*João*

**PREFEITURA MUNICIPAL DE TRINDADE**

AV. CENTRAL Nº 160 - CNPJ:11040912/0001-03

Orçamento Programa - Exercício de 2021

**TABELA EXPLICATIVA - EVOLUÇÃO DA DESPESA**

(Inc. III, Art. 22)

Page 1

Lei: 1022, Data: 17/12/2020

Codigo	Discriminação	DESPESA		
		Realizada 2019	Fixada 2020	Prevista 2021
<b>DESPESAS CORRENTES</b>				
3 1	PESSOAL E ENCARGOS SOCIAIS	44.613.637,69	50.728.000,00	55.994.000,00
3 2	JUROS E ENCARGOS DA DÍVIDA		110.000,00	110.000,00
3 3	OUTRAS DESPESAS CORRENTES	30.824.308,06	29.501.000,00	27.209.000,00
	Sub Total	75.437.945,75	80.339.000,00	83.313.000,00
<b>DESPESAS DE CAPITAL</b>				
4 4	INVESTIMENTOS	1.675.149,87	2.745.000,00	2.535.000,00
4 6	AMORTIZAÇÃO DA DÍVIDA	300.137,52	350.000,00	350.000,00
	Sub Total	1.975.287,39	3.095.000,00	2.885.000,00
<b>RESERVA DE CONTINGÊNCIA</b>				
9 9	RESERVA DE CONTINGÊNCIA		1.211.000,00	1.240.000,00
	Sub Total	0,00	1.211.000,00	1.240.000,00
	<b>TOTAL</b>	<b>77.413.233,14</b>	<b>84.645.000,00</b>	<b>87.438.000,00</b>

*reit*

**PREFEITURA MUNICIPAL DE TRINDADE**

AV. CENTRAL Nº 160 - CNPJ:11040912/0001-03

Orçamento Programa - Exercício de 2021

Page 1

**TABELA EXPLICATIVA - DEMONSTRAÇÃO DA DESPESA POR PROGRAMA Lei: 1022, Data: 17/12/2020**

Código	Discriminação	Valor
0001	APOIO AS ATIVIDADES LEGISLATIVAS	3.705.000,00
0002	GESTÃO DO CONTROLE INTERNO	127.000,00
0003	GESTÃO DO GABINETE DO PREFEITO	1.077.000,00
0004	GESTÃO DA SECRETARIA DE ADMINISTRAÇÃO	4.548.000,00
0005	GESTÃO DA SECRETARIA DE FINANÇAS	2.487.000,00
0006	GESTÃO DA SEC. DE EDUC. CULTURA, TURISMO E ESPORTE	34.203.000,00
0007	GEST. DA SEC. DO TRAB. CIDAD. E INCLUS. SOCIAL	171.000,00
0008	GESTÃO DA SECRETARIA DE AGRICULTURA	1.072.000,00
0009	GEST. DA SEC. DE IND. COMERCIO E MINERAÇÃO	423.000,00
0010	GESTÃO DA SEC. DE OBRAS, VIAÇÃO E SERV. PÚBLICOS	5.037.000,00
0011	GESTÃO DA PROCURADORIA GERAL DO MUNICÍPIO	686.000,00
0012	DEFESA CONTRA SINISTRO	50.000,00
0013	ENCARGOS COM PREVIDENCIA SOCIAL E INATIVOS	12.729.000,00
0014	GESTÃO DO FUNDO MUNICIPAL DE SAÚDE	3.257.000,00
0015	BLOCO DE GESTÃO DO SUS	73.000,00
0016	BLOCO DE INVESTIMENTO DO SUS	60.000,00
0017	BLOCO DE ATENÇÃO BÁSICA	6.215.000,00
0018	BLOCO DE MÉDIA E ALTA COMPLEXIDADE	7.451.000,00
0019	BLOCO DE ATENÇÃO FARMACEUTICA BASICA	15.000,00
0020	BLOCO DE VIGILÂNCIA EM SAÚDE	875.000,00
0021	GESTÃO DO FUNDO MUNICIPAL DE ASSISTÊNCIA SOCIAL	1.043.000,00
0022	PROTEÇÃO SOCIAL BÁSICA	852.000,00
0023	PROTEÇÃO SOCIAL ESPECIAL	652.000,00
0024	SEGURANÇA ALIMENTAR	66.000,00
0025	GESTÃO DO FUND. MUL. DE DEF. DIREITOS DAS CRIAN. E DOS ADOLESCENTES	564.000,00
	TOTAL	87.438.000,00

*eeeh*

**PREFEITURA MUNICIPAL DE TRINDADE**

AV. CENTRAL Nº 160 - CNPJ:11040912/0001-03

Orçamento Programa - Exercício de 2021

Page 1

**TABELA EXPLICATIVA - RELAÇÃO DE PROJETOS**

Lei: 1022, Data: 17/12/2020

Código	Discriminação	Valor
1001	AQUISIÇÃO DE BENS E UTENSÍLIOS	80.000,00
1002	CONSTRUÇÃO, AMPL. DO PRÉDIO DA CÂMARA	400.000,00
1003	AQ. DE VEIC. MOV. E EQ. DIVERSOS P/SEC. DE CONTROLE INTERNO	20.000,00
1004	AQ. DE VEIC. MOV. E EQ. DIVERSOS P/O GABINETE DO PREFEITO	20.000,00
1005	AQ. DE VEIC. MOV. E EQ. DIV. P/O GABINETE DE ADMINISTRAÇÃO	10.000,00
1006	AQ. DE VEIC. MOV. E EQ. DIV. P/O DEPTO DE ADMINISTRAÇÃO	20.000,00
1007	CONST. REF. E/OU AMPL. DE IMOVEIS P/GUARDA MUNICIPAL	20.000,00
1008	AQ. DE VEIC. MOV. E EQ. DIVERSOS P/GUARDA MUNICIPAL	50.000,00
1009	AQ. DE VEIC. MOV. E EQ. DIVERSOS P/O GABINETE DE FINANÇAS	10.000,00
1010	AQ. DE VEIC. MOV. E EQ. DIVERSOS P/O DEPTO DE TRIBUTAÇÃO	20.000,00
1011	AQ. DE VEIC. MOV. E EQ. DIV. P/O DEPTO DE ORÇ. CONT. E TES.	10.000,00
1012	AMORTIZAÇÃO DE DÍVIDAS DIVERSAS	350.000,00
1013	AQ. DE VEIC. MOV. E EQ. DIV. P/O GAB DO SEC. DE EDUCAÇÃO	20.000,00
1014	CONST. REF. E/OU AMPL. DE UNIDADES DO ENSINO FUNDAMENTAL	50.000,00
1015	AQ. DE VEIC. MOV. E EQ. DIV. P/O ENSINO FUNDAMENTAL	50.000,00
1016	CONST. REF. E/OU AMPL. DE UNIDADES DA EDUCAÇÃO INFANTIL	200.000,00
1017	AQ. DE VEIC. MOV. E EQ. DIV. P/A EDUCAÇÃO INFANTIL	50.000,00
1018	CONST. REF. E/OU AMPL. DE CENTROS CULTURAIS	20.000,00
1019	AQ. DE VEIC. MOV. E EQ. DIVERSOS P/O DEPTO DE CULTURA	50.000,00
1020	CONST. REF. E/OU AMPL. DE IMOVEIS PARA PRÁTICA DE ESPORTES	30.000,00
1021	AQ. DE VEIC. MOV. E EQ. DIVERSOS P/O DEPTO DE ESPORTE	20.000,00
1022	AQ. DE VEIC. MOVEIS E EQ. DIVERSOS P/O GAB. DO TRABALHO	10.000,00
1023	AQ. DE VEIC. MOV. E EQ. DIVERSOS P/DEPTO DE DESNV SOCIAL	10.000,00
1024	AQ. DE VEIC. MOV. E EQ. DIVERSOS P/O GAB. DA AGRICULTURA	10.000,00
1025	CONST. REF. E/OU AMPL. DE POÇOS, BARRAG, CIST. E AFINS	20.000,00
1026	AQ. DE VEIC. MOV. E EQ. DIV. P/O DEPTO DE PRODUÇÃO AGRICOLA	20.000,00
1027	AQ. DE VEIC. MOV. E EQ. DIV. P/O DEPTO DE ABASTECIMENTO	20.000,00
1028	CONST. REF. E/OU AMPL. DE MERCADOS, MATADOUROS E OUTROS	20.000,00
1029	AQ. DE VEIC. MOV. E EQ. DIV. P/SEC. DE IND. COM E MINERAÇÃO	20.000,00
1030	AQ. DE VEIC. MOV. E EQ. DIV P/O GAB. DA SEC. DE OBRAS	20.000,00
1031	CONST. REF. E OU AMPLIAÇÃO DE ESTRADAS VICINAIS	30.000,00
1032	CONST. REF. E/OU AMPL. DE PONTES E PASSAGENS MOLHADAS	30.000,00
1033	AQ. DE VEIC. MAQ. MOV. E EQ. DIV. P/O DEPTO DE VIAÇÃO	20.000,00
1034	CONST. REF. E/OU AMPL DE SANEAMENTO BÁSICO	30.000,00
1035	CONST. REF. E/OU AMPL. DE SANEAMENTO BÁSICO URBANO	50.000,00
1036	AQUISIÇÃO E/OU DESAPROPRIAÇÃO DE IMOVEIS	10.000,00
1037	AQ. DE VEIC. MAQ. E EQ. DIV. P/O DEPTO DE SERVIÇOS PÚBLICOS	30.000,00
1038	CONST. REF. E/OU AMPL. DE PAVIMENTAÇÃO PÚBLICA	50.000,00
1039	CONST. REF. E/OU AMPL DE PRAÇAS, PARQUES E JARDINS	30.000,00
1040	CONST. REF. E/OU AMPLIAÇÃO DE CEMITÉRIOS PÚBLICOS	30.000,00
1041	AMPLIAÇÃO E MANUTENÇÃO DA REDE DE ILUMINAÇÃO PÚBLICA	30.000,00
1042	AQ. DE VEIC. MOV. E EQ. DIV. P/O GABINETE DA PROCURADORIA	10.000,00
1043	AQ. DE VEIC. MOV. E EQ. DIVERSOS P/A ASSESSORIA JURIDICA	10.000,00
1044	AQUISIÇÃO DE MOVEIS, EQUIP. E OUTROSP/UNIDADE	50.000,00
1045	CONST. REF. E/OU AMPL. DE IMOVEIS PARA O FMS	30.000,00
1046	AQ. DE VEIC. MOV. E EQ. DIV. PARA O FUNDO MUNICIPAL DE SAÚDE	50.000,00
1047	CONST. REF. E/OU AMPL. DE IMOVEIS P/O BLINV	30.000,00
1048	AQ. DE VEIC. MOV. E EQ. DIV. P/O BLINV	30.000,00
1049	CONST. REF. E/OU AMPLIAÇÃO DE IMOVEIS P/O BLATB	100.000,00
1050	AQ. DE VEIC. MOV. E EQ. DIV. P/O BLATB	20.000,00
1051	CONST. REF. E/OU AMPL. DE IMOVEIS P/O BLMAC	100.000,00
1052	AQ. DE VEIC. MOV. E EQ. DIV. P/O BLMAC	50.000,00
1053	CONST. REF. E/OU AMPL. DE IMOVEIS P/VIG. SANITÁRIA	50.000,00
1054	AQ. DE VEIC. MOV. E EQ. DIV. P/A VIGILÂNCIA SANITÁRIA	20.000,00
1055	CONST. REF. E/OU AMPL. DE IMOVEIS P/VIG. EPIDEMIOLOGICA	30.000,00
1056	AQ. DE VEIC. MOV. OU EQ. DIV. P/VIG. EPIDEMIOLOGICA	20.000,00
1057	CONST. REF. E/OU AMPL. DE IMOVEIS PARA O FMAS	50.000,00
1058	AQ. DE VEIC. MOV. E EQ. DIVERSOS P/O FMAS	50.000,00
1059	CONST. REF. E/OU AMPL. DE IMOVEIS P/PROTEÇÃO SOCIAL BÁSICA	20.000,00
1060	AQ. DE VEIC. MOV. E EQ. DIV. P/PROTEÇÃO SOCIAL BÁSICA	20.000,00
1061	CONST. REF. E/OU AMPL. DE IMOVEIS P/PROTEÇ. SOCIAL ESPECIAL	20.000,00
1062	AQ. DE VEIC. MOV. E EQ. DIV. P/PROTEÇÃO SOCIAL ESPECIAL	20.000,00
1063	CONST. REF. E/OU AMPL DE IMOVEIS P/O FMDDCA	50.000,00
1064	AQ. DE VEIC. MOV. E EQ. DIV. P/O FMDDCA	50.000,00
1065	AQ. VEÍCULOS, MÓVEIS, EQ. DIVERSOS PARA O PROG. PRIMEIRA INFÂNCIA NO SUAS	5.000,00

*eeil h*



**PREFEITURA MUNICIPAL DE TRINDADE**

AV. CENTRAL N° 160 - CNPJ:11040912/0001-03

Orçamento Programa - Exercício de 2021

Page 2

**TABELA EXPLICATIVA - RELAÇÃO DE PROJETOS**

Lei: 1022, Data: 17/12/2020

Código	Discriminação	Valor
Total		2.875.000,00

*Handwritten signature*

**PREFEITURA MUNICIPAL DE TRINDADE**

AV. CENTRAL Nº 160 - CNPJ:11040912/0001-03

Orçamento Programa - Exercício de 2021

Page 1

**TABELA EXPLICATIVA - RELAÇÃO DE ATIVIDADES**

Lei: 1022, Data: 17/12/2020

Código	Discriminação	Valor
2001	MANUTENÇÃO DAS ATIVIDADES DO PODER LEGISLATIVO	1.425.000,00
2002	REMUNERAÇÃO DOS VEREADORES	1.379.000,00
2003	ATENDER DESPESAS COM VERBA DE GAB. VEREADORES	10.000,00
2004	ATENDER DESPESAS COM SENTENÇAS JUDICIARIAS	10.000,00
2005	DESPESAS DE EXERCÍCIOS ANTERIORES	20.000,00
2006	OBRIGAÇÕES PATRONAIS COM INATIVOS E PENSIONISTAS	20.000,00
2007	CONTRIBUIÇÃO COM ORGÃOS PREVIDENCIÁRIOS - FUMAP	40.000,00
2008	GETÃO DE PESSOAL DA SECRETARIA DE CONTROLE INTERNO	79.000,00
2009	MANUT. DAS ATIVIDADES DA SEC. DE CONTROLE INTERNO	28.000,00
2010	GESTÃO DE PESSOAL DO GABINETE DO PREFEITO	689.000,00
2011	MANUT. DAS ATIVIDADES DO GABINETE DO PREFEITO	288.000,00
2012	CONTRIBUIÇÃO PARA ASSOCIAÇÕES	80.000,00
2013	GESTÃO DE PESSOAL DO GAB. DO SECRETÁRIO DE ADMINISTRAÇÃO	34.000,00
2014	MANUT. DAS ATIV. DO GABINETE DE ADMINISTRAÇÃO	1.020.000,00
2015	GESTÃO DE PESSOAL DO DEPTO DE ADMINISTRAÇÃO	1.037.000,00
2016	MANUT. DAS ATIV. DO DEPTO DE ADMINISTRAÇÃO	1.550.000,00
2017	COOPERAÇÃO ENTIDADES SEM FINS LUCRATIVOS	15.000,00
2018	GESTÃO DE PESSOAL DA GUARDA MUNICIPAL	707.000,00
2019	MANUT. DAS ATIVIDADES DA GUARDA MUNICIPAL	85.000,00
2020	GESTÃO DE PESSOAL DO GABINETE DE FINANÇAS	430.000,00
2021	MANUT. DAS ATIV. DO GABINETE DE FINANÇAS	81.000,00
2022	GESTÃO DE PESSOAL DO DEPTO DE TRIBUTAÇÃO	34.000,00
2023	MANUTENÇÃO DAS ATIVIDADES DO DEPTO DE TRIBUTAÇÃO	60.000,00
2024	GESTÃO DE PESSOAL DO DEPTO DE ORÇ, CONT. E TESOUREARIA	42.000,00
2025	ENCARGOS SOBRE CONTRIBUIÇÕES PREVIDENCIÁRIAS	55.000,00
2026	CONTRIBUIÇÃO PARA FORMAÇÃO DO PASEP	440.000,00
2027	RESERVA DE CONTIGÊNCIA	840.000,00
2028	GESTÃO DE PESSOAL DO GABINETE DA SEC. DE EDUCAÇÃO	92.000,00
2029	MANUTENÇÃO DAS ATIVIDADES DO GAB. DA SEC. DE EDUCAÇÃO	735.000,00
2030	APOIO AOS CONSELHOS MUNICIPAIS DE EDUCAÇÃO	10.000,00
2031	MERENDA ESCOLAR	720.000,00
2032	QSE - QUOTA PARTE DO SALÁRIO EDUCAÇÃO	154.000,00
2033	PROGRAMA DE FORMAÇÃO CONTINUADA DE PROFESSORES	40.000,00
2034	MANUTENÇÃO DO PROGRAMA DE TRANSPORTE ESCOLAR	35.000,00
2035	AQUISIÇÃO DE MATERIAL DIDÁTICO	2.000,00
2036	GESTÃO DE PESSOL DO ENSINO FUNDAMENTAL 60%	21.051.000,00
2037	GESTÃO DE PESSOAL DO ENSINO FUNDAMENTAL 40%	6.869.000,00
2038	MANUTENÇÃO DAS ATIVIDADES DO ENSINO FUNDAMENTAL	1.287.000,00
2039	MANUT. DAS ATIV. DO DEPTO DE ORÇ. CONTAB E TESOUREARIA	115.000,00
2040	GESTÃO DE PESSOAL DA EDUCAÇÃO INFANTIL 60%	852.000,00
2041	GESTÃO DE PESSOAL DA EDUCAÇÃO INFANTIL 40%	47.000,00
2042	MANUTENÇÃO DAS ATIVIDADES DA EDUCAÇÃO INFANTIL	608.000,00
2043	GESTÃO DE PESSOAL DA EDUCAÇÃO DE JOVENS E ADULTOS	44.000,00
2044	MANUTENÇÃO DAS ATIVIDADES DE JOVENS E ADULTOS	17.000,00
2045	GESTÃO DE PESSOAL DA EDUCAÇÃO ESPECIAL	50.000,00
2046	MANUTENÇÃO DAS ATIVIDADES DA EDUCAÇÃO ESPECIAL	27.000,00
2047	GESTÃO DE PESSOAL DO DEPTO DE CULTURA	50.000,00
2048	MANUT. DAS ATIVIDADES DO DEPTO DE CULTURA	82.000,00
2049	PROMOÇÃO DE EVENTOS CULTURAIS, ARTÍSTICOS E OUTROS	575.000,00
2050	GESTÃO DE PESSOAL DO DEPTO DE ESPORTE	37.000,00
2051	MANUTENÇÃO DAS ATIVIDADES DO DEPTO DE ESPORTE	119.000,00
2052	GESTÃO DE PESSOAL DO GABINETE DO TRABALHO	50.000,00
2053	MANUT. DAS ATIV. DO GABINETE DO TRABALHO	17.000,00
2054	GESTÃO DE PESSOAL DO DEPTO DE DESENV. SOCIAL	55.000,00
2055	MANUT. DAS ATIV. DO DEPTO DE DESENVOLVIMENTO SOCIAL	29.000,00
2056	GESTÃO DE PESSOAL DO GABINETE DA SEC. DE AGRICULTURA	242.000,00
2057	MANUT. DAS ATIV. DA SECRETARIA DE AGRICULTURA	163.000,00
2058	GESTÃO DE PESSOAL DO DEPTO DE PRODUÇÃO AGROPECUARIA	50.000,00

*Handwritten signature*

**PREFEITURA MUNICIPAL DE TRINDADE**

AV. CENTRAL Nº 160 - CNPJ:11040912/0001-03

Orçamento Programa - Exercício de 2021

Page 2

**TABELA EXPLICATIVA - RELAÇÃO DE ATIVIDADES**

Lei: 1022, Data: 17/12/2020

Código	Discriminação	Valor
2059	MANUT. DAS ATIVIDADES DO DEPTO DE PROD. AGROPECUARIA	119.000,00
2060	GESTÃO DE PESSOAL DO DEPTO DE ABASTECIMENTO	50.000,00
2061	MANUTENÇÃO DAS ATIVIDADES DO DEPTO DE ABASTECIMENTO	177.000,00
2062	GESTÃO DE PESSOAL DE MERCADOS, MATADOURO E OUTROS	45.000,00
2063	MANUT. DAS ATIVIDADES DE MERCADOS, MATADOUROS E OUTROS	136.000,00
2064	GESTÃO DE PESSOAL DA SEC. DE IND. COM. E MINERAÇÃO	147.000,00
2065	MANUT. DAS ATIV. DA SEC. DE IND. COM. E MINERAÇÃO	79.000,00
2066	GESTÃO DE PESSOAL DA SEC. DE COMÉRCIO E SERVIÇOS	50.000,00
2067	MANUT. DAS ATIV. DO DEPTO DE COMERCIO E SERVIÇOS	32.000,00
2068	GESTÃO DE PESSOAL DO DEPTO DE PROMOÇÃO COMERCIAL	50.000,00
2069	MANUT. DAS ATIV. DE PROMOÇÃO COMERCIAL	21.000,00
2070	PROMOÇÃO E REALIZAÇÃO DE FEIRAS E EVENTOS DE NEGÓCIOS	24.000,00
2071	GESTÃO DE PESSOAL DO GABINETE DA SEC. DE OBRAS	202.000,00
2072	MANUT. DAS ATIV. DO GAB. DA SEC. DE OBRAS VIAÇÃO	571.000,00
2073	GESTÃO DE PESSOAL DO DEPTO DE VIAÇÃO E TRANSPORTE	50.000,00
2074	MANUT. DAS ATIV. DO DEPTO DE VIAÇÃO E TRANSPORTE	179.000,00
2075	MANUT. DAS ATIVIDADES DE SANEAMENTO BÁSICO	116.000,00
2076	GESTÃO DE PESSOAL DO DEPTO DE SERVIÇOS PÚBLICOS	410.000,00
2077	MANUTENÇÃO DAS ATIV. DO DEPTO DE SERVIÇOS PÚBLICOS	2.209.000,00
2078	MANUTENÇÃO DAS ATIVIDADES DOS CEMITÉRIOS PÚBLICOS	62.000,00
2079	MANUT. DAS ATIVIDADES DE ILUMINAÇÃO PÚBLICA	878.000,00
2080	GESTÃO DE PESSOAL DO GABINETE DA PROCURADORIA	380.000,00
2081	MANUT. DAS ATIV. DO GABINETE DA PROCURADORIA	32.000,00
2082	GESTÃO DE PESSOAL DA ASSESSORIA JURÍDICA	50.000,00
2083	MANUT. DAS ATIVIDADES DA ASSESSORIA JURÍDICA	204.000,00
2084	ENCARGOS COM MANUTENÇÃO DOS SERVIÇOS	1.194.000,00
2085	ENCARGOS COM A PREVIDENCIA SOCIAL E INATIVOS	11.135.000,00
2087	RESERVA PARA O REGIME PRÓPRIO DE PREVIDÊNCIA	400.000,00
2088	GESTÃO DE PESSOAL DO FUNDO MUNICIPAL DE SAÚDE	1.165.000,00
2089	MANUTENÇÃO DAS ATIVIDADES DO FUNDO MUNICIPAL DE SAÚDE	912.000,00
2090	APOIO AOS CONSELHOS MUNICIPAIS DE SAÚDE	24.000,00
2091	CAPACITAÇÃO E TREINAMENTO DE SERVIDORES DO FMS	22.000,00
2092	MANUTENÇÃO DAS ATIVIDADES DO BLOCO DE GESTÃO DO SUS	73.000,00
2093	GESTÃO DE PESSOAL DAS USF'S	112.000,00
2094	MANUTENÇÃO DAS ATIVIDADES DAS USF'S	2.136.000,00
2095	GESTÃO DE PESSOAL DOS ACS	2.495.000,00
2096	MANUTENÇÃO DAS ATIVIDADES DOS ACS	26.000,00
2097	GESTÃO DE PESSOAL DE SAÚDE BUCAL	50.000,00
2098	MANUT. DAS ATIVIDADES DE SAÚDE BUCAL	268.000,00
2099	GESTÃO DE PESSOAL DO NASF	55.000,00
2100	MANUT. DAS ATIVIDADES DO NASF	165.000,00
2101	GESTÃO DE PESSOAL DE PROGRAMAS DO BLATB	160.000,00
2102	MANUTENÇÃO DAS ATIVIDADES DE PROGRAMAS DO BLATB	607.000,00
2103	GESTÃO DE PESSOAL DE CENTROS DE SAÚDE	1.728.000,00
2104	MANUTENÇÃO DAS ATIVIDADES DE CENTROS DE SAÚDE	4.922.000,00
2105	TRATAMENTO FORA DO DOMICÍLIO - TFD	500.000,00
2106	GESTÃO DE PESSOAL DA CASA DE APOIO	25.000,00
2107	MANUTENÇÃO DAS ATIVIDADES DA CASA DE APOIO	122.000,00
2108	MANUTENÇÃO DAS ATIVIDADES DA FARMACIA BÁSICA	5.000,00
2109	GESTÃO DE PESSOAL DE VIGILÂNCIA SANITÁRIA	513.000,00
2110	MANUTENÇÃO DAS ATIVIDADES DE VIGILÂNCIA SANITÁRIA	113.000,00
2111	GESTÃO DE PESSOAL DE VIGILÂNCIA EPIDEMIOLÓGICA	50.000,00
2112	MANUTENÇÃO DAS ATIVIDADES DE VIGILÂNCIA EPIDEMIOLÓGICA	57.000,00
2113	MANUTENÇÃO DE CAMPANHAS DE VACINAÇÃO	22.000,00
2114	GESTÃO DE PESSOAL DO FMS	475.000,00
2115	MANUTENÇÃO DAS ATIVIDADES DO FMS	428.000,00
2116	APOIO AOS CONSELHOS MUNICIPAIS DE AÇÃO SOCIAL	20.000,00
2117	CAPACITAÇÃO E TREINAMENTO DE SERVIDORES	20.000,00

*acil*

**PREFEITURA MUNICIPAL DE TRINDADE**

AV. CENTRAL Nº 160 - CNPJ:11040912/0001-03

Orçamento Programa - Exercício de 2021

Page 3

**TABELA EXPLICATIVA - RELAÇÃO DE ATIVIDADES**

Lei: 1022, Data: 17/12/2020

Código	Discriminação	Valor
2118	GEST. DE PES. DO SERV. PROT. ATEND. INTEGRAL A FAMILIA	50.000,00
2119	MANUT. ATIV. DE SERV. DE PROT. E ATEND. INTEGRAL A FAMÍLIA	75.000,00
2120	GEST. DE PES. DO SERV. DE CONV. E FORT. DE VINC. - CCA I	65.000,00
2121	MANUT. DAS ATIV. DE SERV. DE CONV. E FORT. DE VINC. - CCA I	139.000,00
2122	GEST. DE PES. DE SERV. DE CONV. E FORT. DE VINC. - C. JUVENT	50.000,00
2123	MANUT. ATIV. SERV. CONV. E FORT. DE VINC. - CENTRO JUVENTUDE	92.000,00
2124	SERV. DE PROT. SOC. BÁSIC. NO DOM. P/PES. COM DEF. E IDOSOS	78.000,00
2125	SERV. DE PROM. INCL. SOC. PROD. - PERNAMBUCO NO BATENTE	29.000,00
2126	SERV. DE PROT. E ATEND. ESPECIALIZADO A FAM. E INDIVDUO	249.000,00
2127	SERV. ESPEC. EM ABORD. SOCIAL - ATIT. CONSULTÓRIO DE RUA	74.000,00
2128	SERV. PROT. SOC. ESPEC. P/PES. COM DEF. , IDOS E FAMILIAS	34.000,00
2129	SERVIÇO ESPECIALIZADO PARA PESSOAS EM SITUAÇÃO DE RUA	119.000,00
2130	SERVIÇO DE ACOLHIMENTO INSTITUCIONAL - CCA II	34.000,00
2131	SERVIÇO DE ACOLHIMENTO INSTITUCIONAL - ATITUDE INTENSIVO	34.000,00
2132	SERVIÇO DE ACOLHIMENTO EM REPÚBLICA - ATITUDE APOIO	34.000,00
2133	SERV. DE PROTEÇ SITUAC. DE CAL. PÚBL. E EMERGÊNCIAIS	34.000,00
2134	SERV. DE PROM. SEG. ALIM. E NUTRICIONAL - COZ COMUNITÁRIAS	46.000,00
2135	MANUT. DO PROGRAMA DE AQUISIÇÃO DE ALIMENTOS	20.000,00
2136	GESTÃO DE PESSOAL DO FMDDCA	120.000,00
2137	MANUTENÇÃO DAS ATIVIDADES DO FMDDCA	155.000,00
2138	GESTÃO DE PESSOAL DO CONSELHO TUTELAR	119.000,00
2139	MANUTENÇÃO DAS ATIVIDADES DO CONSELHO TUTELAR	40.000,00
2140	AÇÕES PROTETIVAS E SOCIO-EDUCATIVAS	30.000,00
2141	MERENDA ESCOLAR - Recurso Próprio	10.000,00
2142	PNATE - União	100.000,00
2143	PETE - Estado	5.000,00
2144	PDDE - PROGRAMA DINHEIRO DIRETO NA ESCOLA	50.000,00
2145	FUNDEB 60% - Recurso Próprio	25.000,00
2146	FUNDEB 40% - Recurso Próprio	20.000,00
2147	FARMÁCIA BÁSICA - Recurso Próprio	10.000,00
2150	GESTÃO DE PESSOAL DO BLATB - Recurso Próprio	44.000,00
2151	MANUT. DAS ATIVIDADES DO BLATB - Recurso Próprio	52.000,00
2152	GESTÃO DE PESSOAL DO BLMAC - Recurso Próprio	44.000,00
2153	MANUT. DAS ATIVIDADES DO BLMAC - Recurso Próprio	17.000,00
2154	GESTÃO DE PESSOAL DO BLVGS - Recurso Próprio	31.000,00
2155	MANUT. DAS ATIVIDADES DO BLVGS - Recurso Próprio	16.000,00
2156	MANUTENÇÃO DAS ATIVIDADES DAS USF'S	4.000,00
2157	MANUTENÇÃO DAS ATIVIDADES DO PROGRAMA DE SAÚDE BUCAL	7.000,00
2158	MANUTENÇÃO DAS ATIVIDADES DO NASF	10.000,00
2159	MANUTENÇÃO DAS ATIVIDADES DOS CENTROS DE SAÚDE	4.000,00
2160	CONTRIBUIÇÃO COM ÓRGÃOS PREVIDENCIÁRIOS - INSS	271.000,00
2161	APORTE PARA COMPENSAÇÕES PREVIDENCIÁRIAS - CUSTO ESPECIAL	50.000,00
2162	MANUTENÇÃO DO PROGRAMA PRIMEIRA INFÂNCIA NO SUAS - CRIANÇA FELIZ	229.000,00
2163	ENFRENTAMENTO DE EMERGÊNCIA COVID - 19	850.000,00
	Total	84.563.000,00

*ABCH*



**PREFEITURA MUNICIPAL DE TRINDADE**

AV. CENTRAL Nº 160 - CNPJ:11040912/0001-03

Orçamento Programa - Exercício de 2021

**TABELA EXPLICATIVA - LEGISLAÇÃO DA RECEITA**

(Inc. III, § 1º, Art.2º)

Page 1

Lei: 1022, Data: 17/12/2020

Código	Discriminação	Legislação
1000.00.0.0.00	RECEITAS CORRENTES	
1100.00.0.0.00	IMPOSTOS, TAXAS E CONTRIBUIÇÕES DE MELHÓRIA	
1110.00.0.0.00	IMPOSTOS	
1113.00.0.0.00	IMPOSTOS SOBRE A RENDA E PROVENTOS DE QUALQUER NATUREZA	
1113.03.0.0.00	IMPOSTO SOBRE A RENDA - RETIDO NA FONTE	
1113.03.1.0.00	IMPOSTO SOBRE A RENDA - RETIDO NA FONTE - TRABALHO	
1113.03.1.1.00	IRRF-TRABALHO-PRINCIPAL	Art. 158 Inciso I da Constituição Federal
1113.03.1.2.00	IRRF-TRABALHO-MULTAS JUROS	Art. 158 Inciso I da Constituição Federal
1113.03.4.0.00	IRRF-OUTROS RENDIMENTOS	
1113.03.4.1.00	IRRF-OUTROS RENDIMENTOS-PRINCIPAL	Art. 158 Inciso I da Constituição Federal
1113.03.4.2.00	IRRF-OUTROS RENDIMENTOS-MULTAS JUROS	Art. 158 Inciso I da Constituição Federal
1118.00.0.0.00	IMPOSTOS ESPECÍFICOS DE ESTADOS, DF E MUNICÍPIOS	
1118.01.0.0.00	IMPOSTOS SOBRE O PATRIMÔNIO PARA ESTADOS/DF/MUNICÍPIOS	
1118.01.1.0.00	IMPOSTO SOBRE A PROPRIEDADE PREDIAL E TERRITORIAL URBANA	
1118.01.1.1.00	IPTU-PRINCIPAL	Art. 156 Inciso I da CF Código Tributario do Municipio
1118.01.1.2.00	IPTU-MULTAS JUROS	Código Tributario do Municipio
1118.01.1.3.00	IPTU-DIVIDA ATIVA	Código Tributario do Municipio
1118.01.1.4.00	IPTU-DIVIDA ATIVA MULTAS JUROS	Código Tributario do Municipio
1118.01.4.0.00	IMPOSTO TRANSMISSÃO "INTER VIVOS" BENS IMÓV.DIR.REAL IMOVEIS	
1118.01.4.1.00	ITBI-PRINCIPAL	Art. 156 Inciso I da CF Código Tributario do Municipio
1118.01.4.2.00	ITBI-MULTAS JUROS	Código Tributario do Municipio
1118.01.4.3.00	ITBI-DIVIDA ATIVA	Código Tributario do Municipio
1118.01.4.4.00	ITBI-DIVIDA ATIVA MULTAS JUROS	Código Tributario do Municipio
1118.02.0.0.00	IMPOSTOS PRODUÇÃO, CIRCULAÇÃO MERCADORIAS E SERVIÇO	
1118.02.3.0.00	IMPOSTO SOBRE SERVIÇOS DE QUALQUER NATUREZA	
1118.02.3.1.00	ISS-PRINCIPAL	Art. 156 Inciso I da CF Código Tributario do Municipio
1118.02.3.2.00	ISS-MULTAS JUROS	Código Tributario do Municipio

**PREFEITURA MUNICIPAL DE TRINDADE**

AV. CENTRAL Nº 160 - CNPJ:11040912/0001-03

Orçamento Programa - Exercício de 2021

**TABELA EXPLICATIVA - LEGISLAÇÃO DA RECEITA**

(Inc. III, § 1º, Art.2º)

Page 2

Lei: 1022, Data: 17/12/2020

Código	Discriminação	Legislação
1118.02.3.3.00	ISS-DIVIDA ATIVA	Código Tributario do Municipio
1118.02.3.4.00	ISS-DIVIDA ATIVA MULTAS JUROS	Código Tributario do Municipio
1120.00.0.0.00	TAXAS	
1122.00.0.0.00	TAXAS PELA PRESTAÇÃO DE SERVIÇOS	
1122.01.0.0.00	TAXAS PELA PRESTAÇÃO DE SERVIÇOS	
1122.01.1.0.00	TAXAS PELA PRESTAÇÃO DE SERVIÇOS	
1122.01.1.1.00	TAXAS PELA PRESTAÇÃO DE SERVIÇOS-PRINCIPAL	Código Tributario do Municipio
1122.01.1.2.00	TAXAS PELA PRESTAÇÃO DE SERVIÇOS-MULTAS E JUROS	Código Tributario do Municipio
1122.01.1.3.00	TAXAS PELA PRESTAÇÃO DE SERVIÇOS-DÍVIDA ATIVA	Código Tributario do Municipio
1122.01.1.4.00	TAXAS PELA PRESTAÇÃO DE SERVIÇOS-DÍVIDA ATIVA-MULTAS E JUROS	Código Tributario do Municipio
1128.00.0.0.00	TAXAS - ESPECÍFICAS DE ESTADOS, DF E MUNICÍPIOS	
1128.01.0.0.00	TAXAS DE INSPEÇÃO, CONTROLE E FISCALIZAÇÃO	
1128.01.9.0.00	TAXAS DE INSPEÇÃO, CONTROLE E FISCALIZAÇÃO - OUTRAS	
1128.01.9.1.00	TAXAS INSP.CONTR.FISC.-OUTRAS-PRINCIPAL	Código Tributario do Municipio
1128.01.9.2.00	TAXAS INSP.CONTR.FISC.-OUTRAS-MULTAS JUROS	Código Tributario do Municipio
1128.01.9.3.00	TAXAS INSP.CONTR.FISC.-OUTRAS-DIVIDA ATIVA	Código Tributario do Municipio
1128.01.9.4.00	TAXAS INSP.CONTR.FISC.-OUTRAS-DIVIDA ATIVA MULTAS JUROS	Código Tributario do Municipio
1130.00.0.0.00	CONTRIBUIÇÃO DE MELHORIA	
1138.00.0.0.00	CONTRIBUIÇÃO DE MELHORIA - ESPECÍFICA DE ESTADOS, DF E MUNIC	
1138.02.0.0.00	CONTRIB.MELH.EXPANSÃO REDE ILUMINAÇÃO PÚBL.CIDADE	
1138.02.1.0.00	CONTRIB.MELH.EXPANSÃO REDE ILUMINAÇÃO PÚBL.CIDADE	
1138.02.1.1.00	CONTR.MELH.EXP.REDE ILUM.PÚBL.CIDADE-PRINCIPAL	Legislação Especifica
1138.99.0.0.00	OUTRAS CONTRIBUIÇÕES DE MELHORIA	
1138.99.1.0.00	OUTRAS CONTRIBUIÇÕES DE MELHORIA	
1138.99.1.1.00	OUTRAS CONTRIBUIÇÕES DE MELHORIA-PRINCIPAL	Legislação Especifica
1200.00.0.0.00	CONTRIBUIÇÕES	
1210.00.0.0.00	CONTRIBUIÇÕES SOCIAIS	
1218.00.0.0.00	CONTRIBUIÇÕES SOCIAIS ESPECÍFICAS DE ESTADOS, DF E MUNICÍPIO	

**PREFEITURA MUNICIPAL DE TRINDADE**

AV. CENTRAL Nº 160 - CNPJ:11040912/0001-03

Orçamento Programa - Exercício de 2021

**TABELA EXPLICATIVA - LEGISLAÇÃO DA RECEITA**

(Inc. III, § 1º, Art.2º)

Page 3

Lei: 1022, Data: 17/12/2020

Codigo	Discriminação	Legislacao
1218.01.0.0.00	CONTRIB.SERV.CIVIL PLANO SEGURIDADE SOCIAL-EST/DF/MUNIC.	
1218.01.1.1.00	CPSSS DO SERVIDOR CIVIL ATIVO - PRINCIPAL	Art. 149 parágrafo 1º da Constituição Federal, RPPS
1218.03.0.0.00	CPSSS PATRONAL-SERVIDOR CIVIL-ESPECÍFICO DE EST/DF/MUN	
1218.03.1.1.00	CPSSS PATRONAL-SERV.CIVIL ATIVO-PRINCIPAL	Art. 149 parágrafo 1º da Constituição Federal, RPPS
1218.04.0.0.00	CPSSS PATRONAL - PARCELAMENTOS - ESPECÍFICO DE EST/DF/MUN	
1218.04.1.1.00	CPSSS PATR.PARC.SERV.CIVIL ATIVO-PRINCIPAL	Art. 149 parágrafo 1º da Constituição Federal, RPPS
1218.04.1.2.00	CPSSS PATR.PARC.SERV.CIVIL ATIVO-MULTAS JUROS	Art. 149 parágrafo 1º da Constituição Federal, RPPS
1300.00.0.0.00	RECEITA PATRIMONIAL	
1310.00.0.0.00	EXPLORAÇÃO DO PATRIMÔNIO IMOBILIÁRIO DO ESTADO	
1310.01.0.0.00	ALUGUÉIS, ARRENDAMENTOS, FOROS, LAUDÊMIOS, TARIFAS DE OCUPAÇÃO	
1310.01.1.0.00	ALUGUÉIS E ARRENDAMENTOS	
1310.01.1.1.00	ALUGUÉIS E ARRENDAMENTOS-PRINCIPAL	Legislação Especifica
1310.99.0.0.00	OUTRAS RECEITAS IMOBILIÁRIAS	
1310.99.1.0.00	OUTRAS RECEITAS IMOBILIÁRIAS	
1310.99.1.1.00	OUTRAS RECEITAS IMOBILIÁRIAS-PRINCIPAL	Legislação Especifica
1320.00.0.0.00	VALORES MOBILIÁRIOS	
1321.00.0.0.00	JUROS E CORREÇÕES MONETÁRIAS	
1321.00.1.0.00	REMUNERAÇÃO DE DEPÓSITOS BANCÁRIOS	
1321.00.1.1.00	REMUNERAÇÃO DE DEPÓSITOS BANCÁRIOS-PRINCIPAL	Legislação Especifica
1321.00.1.1.01	REMUNERAÇÃO DE DEPÓSITOS BANCÁRIOS-FUNDEB	Legislação Especifica
1321.00.1.1.02	REMUNERAÇÃO DE DEPÓSITOS BANCÁRIOS-MDE	Legislação Especifica
1321.00.1.1.03	REMUNERAÇÃO DE DEPÓSITOS BANCÁRIOS-PRINCIPAL	Legislação Especifica
1321.00.2.0.00	REMUNERAÇÃO DE DEPÓSITOS ESPECIAIS	
1321.00.2.1.00	REMUNERAÇÃO DE DEPÓSITOS ESPECIAIS-PRINCIPAL	Legislação Especifica
1321.00.2.1.01	RECEITA DE REMUNERAÇÃO DE DEPÓSITOS BANCÁRIOS DE RECURSOS VI	Legislação Especifica
1321.00.2.1.02	RECEITA DE REMUNERAÇÃO DE DEPÓSITOS BANCÁRIOS DE RECURSOS VI	Legislação Especifica

**PREFEITURA MUNICIPAL DE TRINDADE**

AV. CENTRAL Nº 160 - CNPJ:11040912/0001-03

Orçamento Programa - Exercício de 2021

**TABELA EXPLICATIVA - LEGISLAÇÃO DA RECEITA**

(Inc. III, § 1º, Art.2º)

Page 4

Lei: 1022, Data: 17/12/2020

Codigo	Discriminação	Legislacao
1321.00.2.1.03	RECEITA DE REMUNERAÇÃO DE DEPÓSITOS BANCÁRIOS DE RECURSOS VI	Legislação Específica
1321.00.2.1.04	RECEITA DE REMUNERAÇÃO DE OUTROS DEPÓSITOS BANCÁRIOS DE RECU	Legislação Específica
1321.00.2.1.05	RECEITA DE REMUNERAÇÃO DE DEPÓSITOS BANCÁRIOS DE RECURSOS VI	Legislação Específica
1321.00.2.1.06	RECEITA DE REMUNERAÇÃO DE DEPÓSITOS BANCÁRIOS DE RECURSOS VI	Legislação Específica
1321.00.4.0.00	REMUNERAÇÃO DOS RECURSOS DO REGIME PRÓPRIO DE PREVIDÊNCIA SO	
1321.00.4.1.00	REMUNERAÇÃO RECURSOS RPPS-PRINCIPAL	Legislação Específica
1390.00.0.0.00	DEMAIS RECEITAS PATRIMONIAIS	
1390.00.1.0.00	DEMAIS RECEITAS PATRIMONIAIS	
1390.00.1.1.00	DEMAIS RECEITAS PATRIMONIAIS-PRINCIPAL	Legislação Específica
1600.00.0.0.00	RECEITA DE SERVIÇOS	
1610.00.0.0.00	SERVIÇOS ADMINISTRATIVOS E COMERCIAIS GERAIS	
1610.01.0.0.00	SERVIÇOS ADMINISTRATIVOS E COMERCIAIS GERAIS	
1610.01.1.0.00	SERVIÇOS ADMINISTRATIVOS E COMERCIAIS GERAIS	
1610.01.1.1.00	SERVIÇOS ADMINISTRATIVOS E COMERCIAIS GERAIS-PRINCIPAL	Legislação Específica, Código Tributario do Municipio
1630.00.0.0.00	SERVIÇOS E ATIVIDADES REFERENTES À SAÚDE	
1630.01.0.0.00	SERVIÇOS DE ATENDIMENTO À SAÚDE	
1630.01.1.0.00	SERVIÇOS DE ATENDIMENTO À SAÚDE	
1630.01.1.1.00	SERVIÇOS DE ATENDIMENTO À SAÚDE-PRINCIPAL	Art. 195 da Constituição Federal, SUS
1690.00.0.0.00	OUTROS SERVIÇOS	
1690.99.0.0.00	OUTROS SERVIÇOS	
1690.99.1.0.00	OUTROS SERVIÇOS	
1690.99.1.1.00	OUTROS SERVIÇOS-PRINCIPAL	Código Tributario do Municipio
1700.00.0.0.00	TRANSFERÊNCIAS CORRENTES	
1710.00.0.0.00	TRANSFERÊNCIAS DA UNIÃO E DE SUAS ENTIDADES	
1718.00.0.0.00	TRANSFERÊNCIAS UNIÃO - ESPECÍF. ESTADOS, DF E MUNICIPIOS	
1718.01.0.0.00	PARTICIPAÇÃO NA RECEITA DA UNIÃO	
1718.01.2.0.00	COTA-PARTE DO FUNDO PARTICIPAÇÃO MUNICIPIOS-COTA MENSAL	
1718.01.2.1.00	COTA-PARTE DO FPM - COTA MENSAL - PRINCIPAL	Art. 159 Inciso I alínea "c" da Constituição Federal

**PREFEITURA MUNICIPAL DE TRINDADE**

AV. CENTRAL Nº 160 - CNPJ:11040912/0001-03

Orçamento Programa - Exercício de 2021

**TABELA EXPLICATIVA - LEGISLAÇÃO DA RECEITA**

(Inc. III, § 1º, Art.2º)

Page 5

Lei: 1022, Data: 17/12/2020

Codigo	Discriminação	Legislacao
1718.01.3.0.00	COTA-PARTE FUNDO DE PARTIC. MUNIC.- 1% COTA DEZEMBRO	
1718.01.3.1.00	COTA-PARTE DO FPM-1% COTA-DEZEMBRO - PRINCIPAL	Art. 159 Inciso I alínea "c" da Constituição Federal
1718.01.4.0.00	COTA-PARTE FUNDO DE PARTIC.DOS MUNIC.- 1% COTA JULHO	
1718.01.4.1.00	COTA-PARTE DO FPM-1% COTA-JULHO - PRINCIPAL	Art. 159 Inciso I alínea "c" da Constituição Federal
1718.01.5.0.00	COTA-PARTE DO IMPOSTO SOBRE A PROPRIEDADE TERRITORIAL RURAL	
1718.01.5.1.00	COTA-PARTE DO IMPOSTO-PROPRIED.TERRIT.RURAL-PRINCIPAL	Art. 158 Inciso II da Constituição Federal
1718.02.0.0.00	TRANSF.COMPENS.FINANC. PELA EXPLORAÇ. DE REC.NATURAIS	
1718.02.2.0.00	COTA-PARTE DA COMPENS.FINANC.DE REC.MINERAIS -CFEM	
1718.02.2.1.00	COTA-PARTE DA CFEM- PRINCIPAL	Legislação Especifica
1718.02.6.0.00	COTA-PARTE DO FUNDO ESPECIAL DO PETRÓLEO - FEP	
1718.02.6.1.00	COTA-PARTE DO FUNDO ESPECIAL DO PETRÓLEO - FEP-PRINCIPAL	Legislação Especifica
1718.03.0.0.00	TRANSF.RECURS.SUS-FUNDO A FUNDO-CUSTEIO SERV.PUB.SAÚDE	
1718.03.1.0.00	TRANSFERÊNCIA DE RECURSOS DO SUS - ATENÇÃO BÁSICA	
1718.03.1.1.00	TRANSFERÊNCIA DE RECURSOS DO SUS - ATENÇÃO BÁSICA-PRINCIPAL	Art. 195 da CF e ART. 77 do ADCT
1718.03.2.0.00	TRANSF.SUS - ATENÇÃO MÉDIA/ALTA COMPLEX.AMB E HOSPITALAR	
1718.03.2.1.00	SUS-ATENÇÃO MÉDIA E ALTA COMPLEX. AMB E HOSPIT- PRINCIPAL	Art. 195 da CF e ART. 77 do ADCT
1718.03.3.0.00	TRANSFERÊNCIA DE RECURSOS DO SUS - VIGILÂNCIA EM SAÚDE	
1718.03.3.1.00	TRANSF.SUS - VIGILÂNCIA EM SAÚDE - PRINCIPAL	Art. 195 da CF e ART. 77 do ADCT
1718.03.4.0.00	TRANSFERÊNCIA DE RECURSOS DO SUS - ASSISTÊNCIA FARMACÊUTICA	
1718.03.4.1.00	TRANSF.DE RECURSOS SUS - ASSIST.FARMACÊUTICA- PRINCIPAL	Art. 195 da CF e ART. 77 do ADCT
1718.03.5.0.00	TRANSFERÊNCIA DE RECURSOS DO SUS - GESTÃO DO SUS	
1718.03.5.1.00	TRANSFERÊNCIA DE RECURSOS DO SUS - GESTÃO DO SUS-PRINCIPAL	Art. 195 da CF e ART. 77 do ADCT
1718.03.9.0.00	TRANSF.DE RECURSOS DO SUS - OUT. PROG.FINANC. FUNDO A FUNDO	
1718.03.9.1.00	TRANSF.DO SUS - OUT.PROGRAMAS FINANC.FUNDO/FUNDO- PRINCIPAL	Art. 195 da CF e ART. 77 do ADCT
1718.05.0.0.00	TRANSFER. DE RECURSOS DO FUNDO NAC. DESENV. EDUCAÇÃO FNDE	
1718.05.1.0.00	TRANSFERÊNCIAS DO SALÁRIO-EDUCAÇÃO	
1718.05.1.1.00	TRANSFERÊNCIAS DO SALÁRIO-EDUCAÇÃO-PRINCIPAL	Legislação Especifica
1718.05.2.0.00	TRANSF. DIRETAS-FNDE REF. PROG.DINHEIRO DIRETO NA ESC-PDDE	

**PREFEITURA MUNICIPAL DE TRINDADE**

AV. CENTRAL Nº 160 - CNPJ:11040912/0001-03

Orçamento Programa - Exercício de 2021

**TABELA EXPLICATIVA - LEGISLAÇÃO DA RECEITA**

(Inc. III, § 1º, Art.2º)

Page 6

Lei: 1022, Data: 17/12/2020

Código	Discriminação	Legislação
1718.05.2.1.00	TRANSF.DIRETAS DO FNDE- PROGRAMA PDDE- PRINCIPAL	Legislação Especifica
1718.05.3.0.00	TRANSF.DIRETAS DO FNDE REF.PROG.NAC. ALIM. ESCOLAR-PNAE	
1718.05.3.1.00	TRANSF. DIRETAS DO FNDE - PROGRAMA PNAE - PRINCIPAL	Legislação Especifica
1718.05.4.0.00	TRANSFER.FNDE REF.AO PROG.NAC.APOIO TRANSP.ESCOLAR-PNATE	
1718.05.4.1.00	TRANSF. DIRETAS DO FNDE - PROGRAMA PNATE - PRINCIPAL	Legislação Especifica
1718.05.9.0.00	OUTRAS TRANSF.DIRETAS FUNDO NAC.DESENV.EDUC.FNDE	
1718.05.9.1.00	OUTRAS TRANSF.DIRETAS FUNDO NAC.DESENV.FNDE-PRINCIPAL	Legislação Especifica
1718.06.0.0.00	TRANSFERÊNCIA FINANCEIRA ICMS – DESONERAÇÃO – L.C. Nº 87/96	
1718.06.1.0.00	TRANSFERÊNCIA FINANCEIRA ICMS – DESONERAÇÃO – L.C. Nº 87/96	
1718.06.1.1.00	TRANSF.FINANC.ICMS-DESON-L.C. Nº 87/96-PRINCIPAL	Lei Complementar nº 87/96
1718.09.0.0.00	TRANSF.RECUR.COMPLEM.UNIÃO FUNDEB	
1718.09.1.0.00	TRANSF.RECUR.COMPLEM.UNIÃO FUNDEB	
1718.09.1.1.00	TRANSF.RECUR.COMPLEM.UNIÃO FUNDEB-PRINCIPAL	Legislação Especifica
1718.10.0.0.00	TRANSFERÊNCIAS DE CONVÊNIO DA UNIÃO E DE SUAS ENTIDADES	
1718.10.2.0.00	TRANSF.DE CONV.DA UNIÃO DESTINADOS A PROG EDUCAÇÃO	
1718.10.2.1.00	TRANSF.CONV.UNIÃO EDUCAÇÃO-PRINCIPAL	Legislação Especifica
1718.12.0.0.00	TRANSF.DE RECURSOS DO FUNDO NACIONAL DE ASSIST.SOCIAL-FNAS	
1718.12.1.0.00	TRANSF.DE RECURSOS DO FUNDO NACIONAL DE ASSIST.SOCIAL-FNAS	
1718.12.1.1.00	TRANSFERÊNCIAS DE RECURSOS DO FNAS - PRINCIPAL	Legislação Especifica
1718.12.1.1.01	TRANSFERÊNCIAS DE RECURSOS DO FNAS- Enfrentamento a COVID-19	Legislação Especifica
1718.99.0.0.00	OUTRAS TRANSFERÊNCIAS DA UNIÃO	
1718.99.1.0.00	OUTRAS TRANSFERÊNCIAS DA UNIÃO	
1718.99.1.1.00	OUTRAS TRANSFERÊNCIAS DA UNIÃO-PRINCIPAL	Legislação Especifica
1720.00.0.0.00	TRANSFERÊNCIAS ESTADOS E DO DF E DE SUAS ENTIDADES	
1728.00.0.0.00	TRANSFERÊNCIAS ESTADOS - ESPECÍFICAS ESTADOS, DF E MUNIC.	
1728.01.0.0.00	PARTICIPAÇÃO NA RECEITA DOS ESTADOS	
1728.01.1.0.00	COTA-PARTE DO ICMS	

**PREFEITURA MUNICIPAL DE TRINDADE**

AV. CENTRAL Nº 160 - CNPJ:11040912/0001-03

Orçamento Programa - Exercício de 2021

**TABELA EXPLICATIVA - LEGISLAÇÃO DA RECEITA**

(Inc. III, § 1º, Art.2º)

Page 7

Lei: 1022, Data: 17/12/2020

Código	Discriminação	Legislação
1728.01.1.1.00	COTA-PARTE DO ICMS-PRINCIPAL	Art. 158 Inciso IV da Constituição Federal
1728.01.2.0.00	COTA-PARTE DO IPVA	
1728.01.2.1.00	COTA-PARTE DO IPVA-PRINCIPAL	Art. 158 Inciso IV da Constituição Federal
1728.01.3.0.00	COTA-PARTE DO IPI - MUNICÍPIOS	
1728.01.3.1.00	COTA-PARTE DO IPI - MUNICÍPIOS-PRINCIPAL	Legislação Especifica
1728.01.4.0.00	COTA-PARTE CONTRIBUIÇÃO INTERVENÇÃO DOMÍNIO ECONÔMICO	
1728.01.4.1.00	COTA-PARTE CIDE-PRINCIPAL	Legislação Especifica
1728.03.0.0.00	TRANSF.RECURSOS ESTADO PROGRAMAS SAÚDE-FUNDO A FUNDO	
1728.03.1.0.00	TRANSF.RECURSOS ESTADO PROGRAMAS SAÚDE-FUNDO A FUNDO	
1728.03.1.1.00	TRANSF.RECUR.ESTADO PROGR.SAÚDE-FUNDO A FUNDO-PRINCIPAL	Legislação Especifica
1728.07.0.0.00	TRANSFERÊNCIAS DE ESTADOS DESTINADAS A ASSISTÊNCIA SOCIAL	
1728.07.1.0.00	TRANSFERÊNCIAS DE ESTADOS DESTINADAS A ASSISTÊNCIA SOCIAL	
1728.07.1.1.00	TRANSFE.ESTADOS ASSISTÊNCIA SOCIAL-PRINCIPAL	Legislação Especifica
1728.10.0.0.00	TRANSFERÊNCIA CONVÊNIO ESTADOS E DF E SUAS ENTIDADES	
1728.10.2.0.00	TRANSFERÊNCIAS CONVÊNIO ESTADOS A PROGRAMA EDUCAÇÃO	
1728.10.2.1.00	TRANSF.CONV.ESTADOS PROGR.EDUCAÇÃO-PRINCIPAL	Legislação Especifica
1728.10.9.0.00	OUTRAS TRANSFERÊNCIAS DE CONVÊNIO DOS ESTADOS	
1728.10.9.1.00	OUTRAS TRANSFERÊNCIAS DE CONVÊNIO DOS ESTADOS-PRINCIPAL	Legislação Especifica
1728.99.0.0.00	OUTRAS TRANSFERÊNCIAS DOS ESTADOS	
1728.99.1.0.00	OUTRAS TRANSFERÊNCIAS DOS ESTADOS	
1728.99.1.1.00	OUTRAS TRANSFERÊNCIAS DOS ESTADOS-PRINCIPAL	Legislação Especifica
1750.00.0.0.00	TRANSFERÊNCIAS DE OUTRAS INSTITUIÇÕES PÚBLICAS	
1758.00.0.0.00	TRANSF.OUTRAS INSTIT.PÚBL.-ESPEC.EST/DF/MUNICIPIOS	
1758.01.0.0.00	TRANSFERÊNCIAS DE RECURSOS DO FUNDEB	
1758.01.1.0.00	TRANSFERÊNCIAS DE RECURSOS DO FUNDEB	
1758.01.1.1.00	TRANSFERÊNCIAS DE RECURSOS DO FUNDEB-PRINCIPAL	Lei nº 11.494/07
1900.00.0.0.00	OUTRAS RECEITAS CORRENTES	
1920.00.0.0.00	INDENIZAÇÕES, RESTITUIÇÕES E RESSARCIMENTOS	

**PREFEITURA MUNICIPAL DE TRINDADE**

AV. CENTRAL Nº 160 - CNPJ:11040912/0001-03

Orçamento Programa - Exercício de 2021

**TABELA EXPLICATIVA - LEGISLAÇÃO DA RECEITA**

(Inc. III, § 1º, Art.2º)

Page 8

Lei: 1022, Data: 17/12/2020

Codigo	Discriminação	Legislacao
1928.00.0.0.00	INDENIZAÇÕES, RESTITUIÇÕES E RESSARCIMENTOS - ESPECÍFICAS PA	
1928.01.0.0.00	INDENIZAÇÕES- ESPECÍFICAS PARA ESTADOS/DF/MUNICÍPIOS	
1928.01.1.0.00	INDENIZAÇÕES - ESPECÍFICAS PARA ESTADOS/DF/MUNICÍPIOS	
1928.01.1.1.00	INDENIZAÇÕES - ESPECÍFICAS ESTADOS/DF/MUNICÍPIOS-PRINCIPAL	Código Tributario do Municipio
1928.02.0.0.00	RESTITUIÇÕES - ESPECÍFICAS PARA ESTADOS/DF/MUNICÍPIOS	
1928.02.9.0.00	OUTRAS RESTIT-ESPEC. ESTADOS/DF/MUNIC. NÃO ESPEC. ANTERIORMENTE	
1928.02.9.1.00	OUTRAS RESTIT.-ESPEC. EST/DF/MUNIC. NÃO ESPEC.-PRINCIPAL	Legislação Especifica
1928.02.9.1.00	OUTRAS RESTIT.-ESPEC. EST/DF/MUNIC. NÃO ESPEC.-PRINCIPAL	Legislação Especifica
1928.02.9.1.00	OUTRAS RESTIT.-ESPEC. EST/DF/MUNIC. NÃO ESPEC.-PRINCIPAL	Legislação Especifica
1928.03.0.0.00	RESSARCIMENTOS - ESPECÍFICAS PARA ESTADOS/DF/MUNICÍPIOS	
1928.03.1.0.00	RESSARCIMENTO - ESPECÍFICAS PARA ESTADOS/DF/MUNICÍPIOS	
1928.03.1.1.00	RESSARCIMENTO-ESPEC. ESTADOS/DF/MUNICÍPIOS-PRINCIPAL	Legislação Especifica
1990.00.0.0.00	DEMAIS RECEITAS CORRENTES	
1990.99.0.0.00	OUTRAS RECEITAS	
1990.99.1.0.00	OUTRAS RECEITAS - PRIMÁRIAS	
1990.99.1.1.00	OUTRAS RECEITAS - PRIMÁRIAS-PRINCIPAL	Legislação Especifica
1990.99.1.2.00	OUTRAS RECEITAS - PRIMÁRIAS-MULTAS E JUROS	Código Tributario do Municipio
2000.00.0.0.00	RECEITAS DE CAPITAL	
2200.00.0.0.00	ALIENAÇÃO DE BENS	
2210.00.0.0.00	ALIENAÇÃO DE BENS MÓVEIS	
2213.00.0.0.00	ALIENAÇÃO DE BENS MÓVEIS E SEMOVENTES	
2213.00.1.0.00	ALIENAÇÃO DE BENS MÓVEIS E SEMOVENTES	
2213.00.1.1.00	ALIENAÇÃO DE BENS MÓVEIS E SEMOVENTES-PRINCIPAL	Legislação Especifica
2220.00.0.0.00	ALIENAÇÃO DE BENS IMÓVEIS	
2220.00.1.0.00	ALIENAÇÃO DE BENS IMÓVEIS	
2220.00.1.1.00	ALIENAÇÃO DE BENS IMÓVEIS-PRINCIPAL	Legislação Especifica
2400.00.0.0.00	TRANSFERÊNCIAS DE CAPITAL	
2410.00.0.0.00	TRANSFERÊNCIAS DA UNIÃO E DE SUAS ENTIDADES	
2418.00.0.0.00	TRANSFERÊNCIAS DA UNIÃO - ESPECÍFICAS DE ESTADOS, DF E MUNIC	



**PREFEITURA MUNICIPAL DE TRINDADE**

AV. CENTRAL Nº 160 - CNPJ:11040912/0001-03

Orçamento Programa - Exercício de 2021

**TABELA EXPLICATIVA - LEGISLAÇÃO DA RECEITA**

(Inc. III, § 1º, Art.2º)

Page 9

Lei: 1022, Data: 17/12/2020

Codigo	Discriminação	Legislacao
2418.03.0.0.00	TRANSF.REC.- SUS-BLOCO CUSTEIO AÇÕES SERV.PUB. SAÚDE	
2418.03.1.0.00	TRANSFERÊNCIA DE RECURSOS DO SUS - ATENÇÃO BÁSICA	
2418.03.1.1.00	TRANSFERÊNCIA DE RECURSOS DO SUS - ATENÇÃO BÁSICA-PRINCIPAL	Legislação Especifica
2418.10.0.0.00	TRANSFERÊNCIA DE CONVÊNIO DA UNIÃO E DE SUAS ENTIDADES	
2418.10.1.0.00	TRANSFERÊNCIAS DE CONVÊNIO DA UNIÃO PARA O SISTEMA ÚNICO DE	
2418.10.1.1.00	TRANSF.CONV.UNIÃO-SUS-PRINCIPAL	Legislação Especifica
2418.10.2.0.00	TRANSFERÊNCIAS DE CONVÊNIO DA UNIÃO DESTINADAS A PROGRAMAS D	
2418.10.2.1.00	TRANSF.CONV.UNIÃO Progr.EDUCAÇÃO-PRINCIPAL	Legislação Especifica
2418.10.9.0.00	OUTRAS TRANSFERÊNCIAS DE CONVÊNIO DA UNIÃO	
2418.10.9.1.00	OUTRAS TRANSFERÊNCIAS DE CONVÊNIO DA UNIÃO-PRINCIPAL	Legislação Especifica
2420.00.0.0.00	TRANSFERÊNCIAS DOS ESTADOS E DO DISTRITO FEDERAL E DE SUAS E	
2428.00.0.0.00	TRANSFERÊNCIAS DOS ESTADOS, DISTRITO FEDERAL, E DE SUAS ENTI	
2428.10.0.0.00	TRANSFERÊNCIAS CONVÊNIO ESTADOS/DF/MUNICÍPIOS	
2428.10.1.0.00	TRANSFERÊNCIAS CONVÊNIO ESTADOS SISTEMA ÚNICO SAÚDE-SUS	
2428.10.1.1.00	TRANSFERÊNCIAS CONVÊNIO ESTADOS SUS-PRINCIPAL	Legislação Especifica
2428.10.9.0.00	OUTRAS TRANSFERÊNCIAS DE CONVÊNIO DOS ESTADOS	
2428.10.9.1.00	OUTRAS TRANSFERÊNCIAS DE CONVÊNIO DOS ESTADOS-PRINCIPAL	Legislação Especifica
7000.00.0.0.00	RECEITAS CORRENTES (INTRA)	
7200.00.0.0.00	CONTRIBUIÇÕES (INTRA)	
7210.00.0.0.00	CONTRIBUIÇÕES SOCIAIS (INTRA)	
7218.00.0.0.00	CONTRIBUIÇÕES SOCIAIS ESPECÍFICAS DE ESTADOS, DF E MUNICÍPIO	
7218.03.0.0.00	CPSS PATRONAL - SERVIDOR CIVIL - ESPECÍFICO DE EST/DF/MUN (	
7218.03.1.0.00	CPSS PATRONAL - SERVIDOR CIVIL ATIVO (INTRA)	
7218.03.1.1.00	CPSS PATRONAL - SERVIDOR CIVIL ATIVO - PRINCIPAL	Art. 149 parágrafo 1º da Constituição Federal, RPPS
7218.03.2.0.00	CPSS PATRONAL - SERVIDOR CIVIL INATIVO (INTRA)	
7218.03.2.1.00	CPSS PATRONAL - SERVIDOR CIVIL INATIVO - PRINCIPAL	Art. 149 parágrafo 1º da Constituição Federal, RPPS
7218.04.0.0.00	CPSS PATRONAL - PARCELAMENTOS - ESPECÍFICO DE EST/DF/MUN	
7218.04.1.0.00	CPSS PATRONAL - PARCELAMENTOS - SERVIDOR CIVIL ATIVO	
7218.04.1.1.00	CPSS PATR.PARC.SERV.CIVIL ATIVO-PRINCIPAL	Art. 149 parágrafo 1º da Constituição Federal, RPPS



**PREFEITURA MUNICIPAL DE TRINDADE**

AV. CENTRAL Nº 160 - CNPJ:11040912/0001-03

Orçamento Programa - Exercício de 2021

**TABELA EXPLICATIVA - LEGISLAÇÃO DA RECEITA**

(Inc. III, § 1º, Art.2º)

Page 10

Lei: 1022, Data: 17/12/2020

Código	Discriminação	Legislacao
7900.00.0.0.00	OUTRAS RECEITAS CORRENTES	
7990.00.0.0.00	DEMAIS RECEITAS CORRENTES	
7990.01.0.0.00	APORTES PERIÓD.AMORT.DÉFICIT ATUARIAL RPPS	
7990.01.1.0.00	APORTES PERIÓD.AMORT.DÉFICIT ATUARIAL RPPS	
7990.01.1.1.00	APORTES PERIÓD.AMORT.DÉFICIT ATUARIAL RPPS-PRINCIPAL	Art. 149 parágrafo 1º da Constituição Federal, RPPS
9000.00.0.0.00	(R) DEDUÇÕES DA RECEITA	
9500.00.0.0.00	(R).DEDUÇÕES DO FUNDEB	
9510.00.0.0.00	(R) DEDUÇÕES DO FUNDEB	Lei nº 11.494/07

*reit*



# PREFEITURA MUNICIPAL DE TRINDADE

AV. CENTRAL Nº 160

11040912/0001-03

Exercício: 2021

## DESPESA ORÇADA POR FUNÇÃO

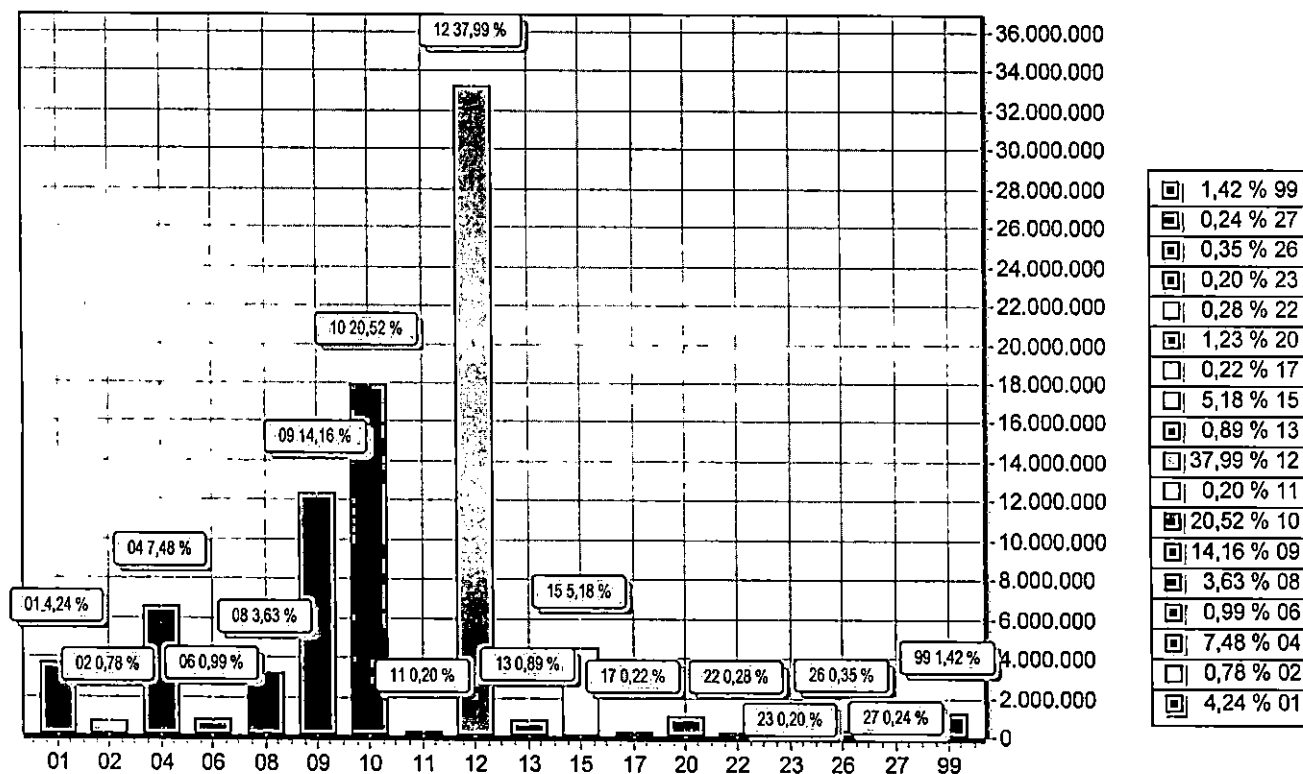

FUNÇÃO	DOTAÇÃO
01 Legislativa	3.705.000,00
02 Judiciária	686.000,00
04 Administração	6.537.000,00
06 Segurança Pública	862.000,00
08 Assistência Social	3.177.000,00
09 Previdência Social	12.379.000,00
10 Saúde	17.946.000,00
11 Trabalho	171.000,00
12 Educação	33.220.000,00
13 Cultura	777.000,00
15 Urbanismo	4.532.000,00
17 Saneamento	196.000,00
20 Agricultura	1.072.000,00
22 Indústria	246.000,00
23 Comércio e Serviços	177.000,00
26 Transporte	309.000,00
27 Desporto e Lazer	206.000,00
99 Reserva de Contingência	1.240.000,00
<b>TOTAL</b>	<b>87.438.000,00</b>

*Handwritten signature*



# PREFEITURA MUNICIPAL DE TRINDADE

AV. CENTRAL Nº 160

11040912/0001-03

Exercício: 2021

## DESPESA ORÇADA POR GRUPO

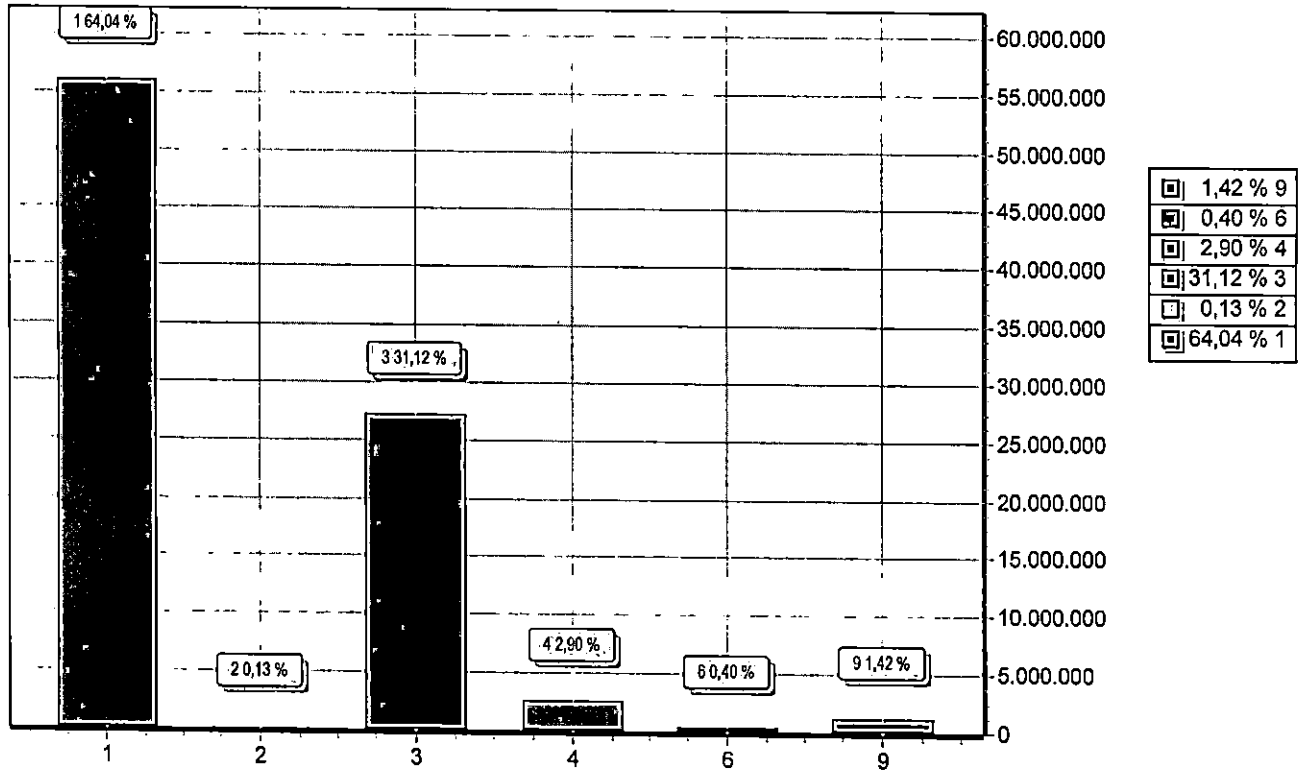

GRUPO		DOTAÇÃO
1	PESSOAL E ENCARGOS SOCIAIS	55.994.000,00
2	JUROS E ENCARGOS DA DÍVIDA	110.000,00
3	OUTRAS DESPESAS CORRENTES	27.209.000,00
4	INVESTIMENTOS	2.535.000,00
6	AMORTIZAÇÃO DA DÍVIDA	350.000,00
9	RESERVA DE CONTINGÊNCIA	1.240.000,00
TOTAL		87.438.000,00

*Paulo*



# PREFEITURA MUNICIPAL DE TRINDADE

AV. CENTRAL Nº 160

11040912/0001-03

Exercício: 2021

## RECEITA PREVISTA

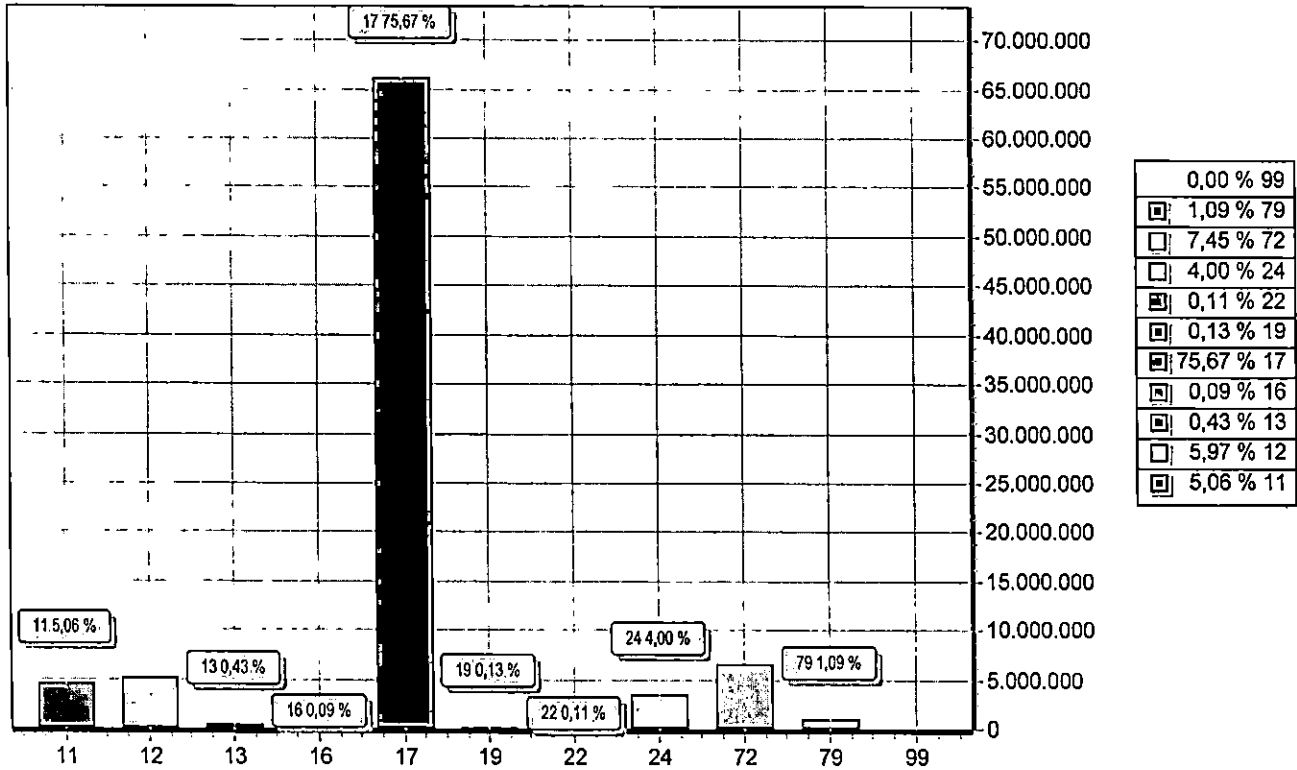

CODIGO		PREVISTO
11	IMPOSTOS, TAXAS E CONTRIBUIÇÕES DE MELHORIA	4.427.000,00
12	CONTRIBUIÇÕES	5.216.000,00
13	RECEITA PATRIMONIAL	377.000,00
16	RECEITA DE SERVIÇOS	80.000,00
17	TRANSFERENCIAS CORRENTES	66.160.000,00
19	OUTRAS RECEITAS CORRENTES	118.000,00
22	ALIENAÇÃO DE BENS	100.000,00
24	TRANSFERÊNCIAS DE CAPITAL	3.500.000,00
72	CONTRIBUIÇÕES (INTRA)	6.510.000,00
79	OUTRAS RECEITAS CORRENTES	950.000,00
99	RECURSOS ARRECADADOS EM EXERCÍCIOS ANTERIORES	
TOTAL		87.438.000,00

*Reilly*