

1
PLANTA BAIXA
ESCALA 1/50

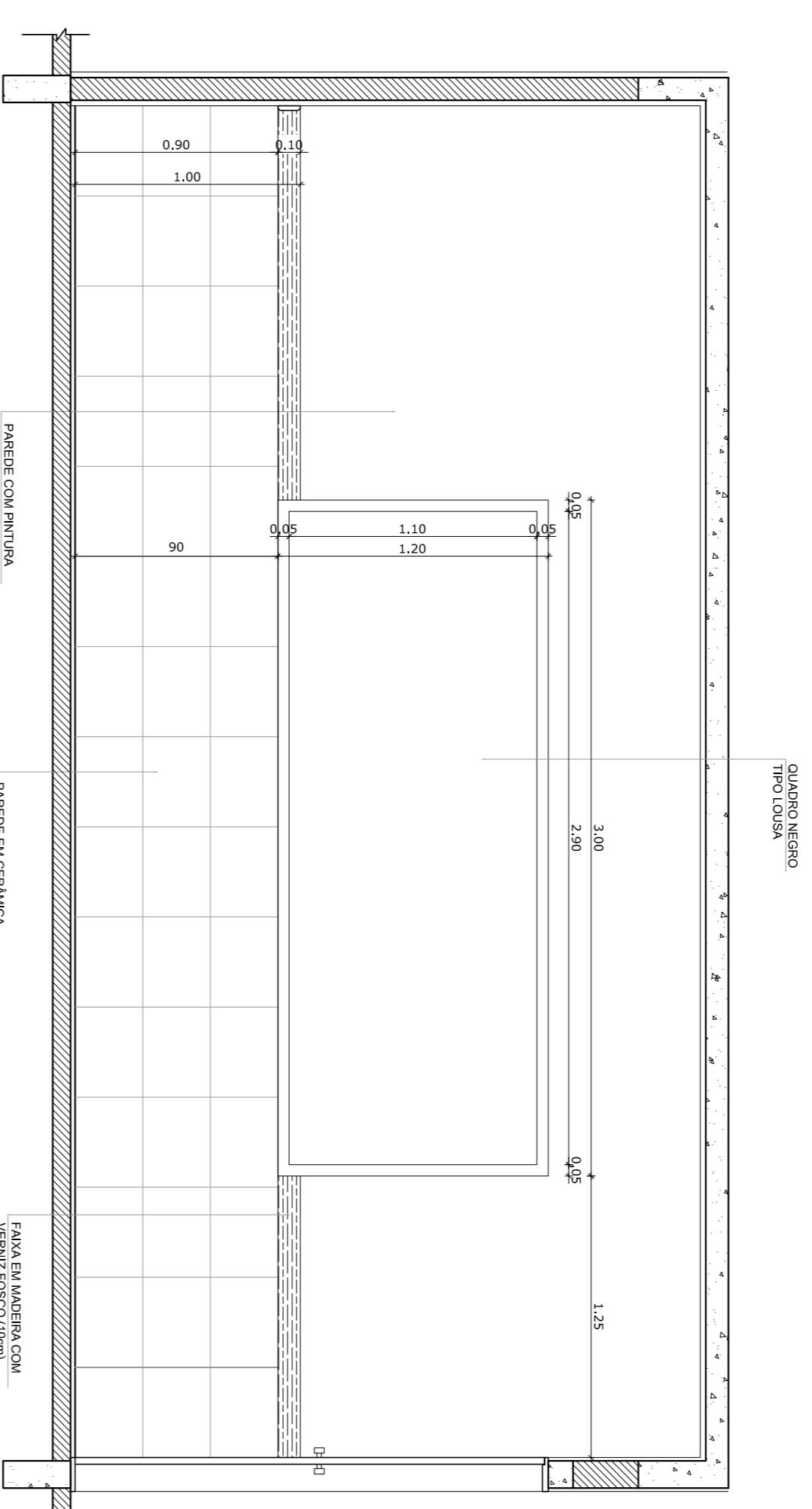

2
VISTA 1
ESCALA 1/25

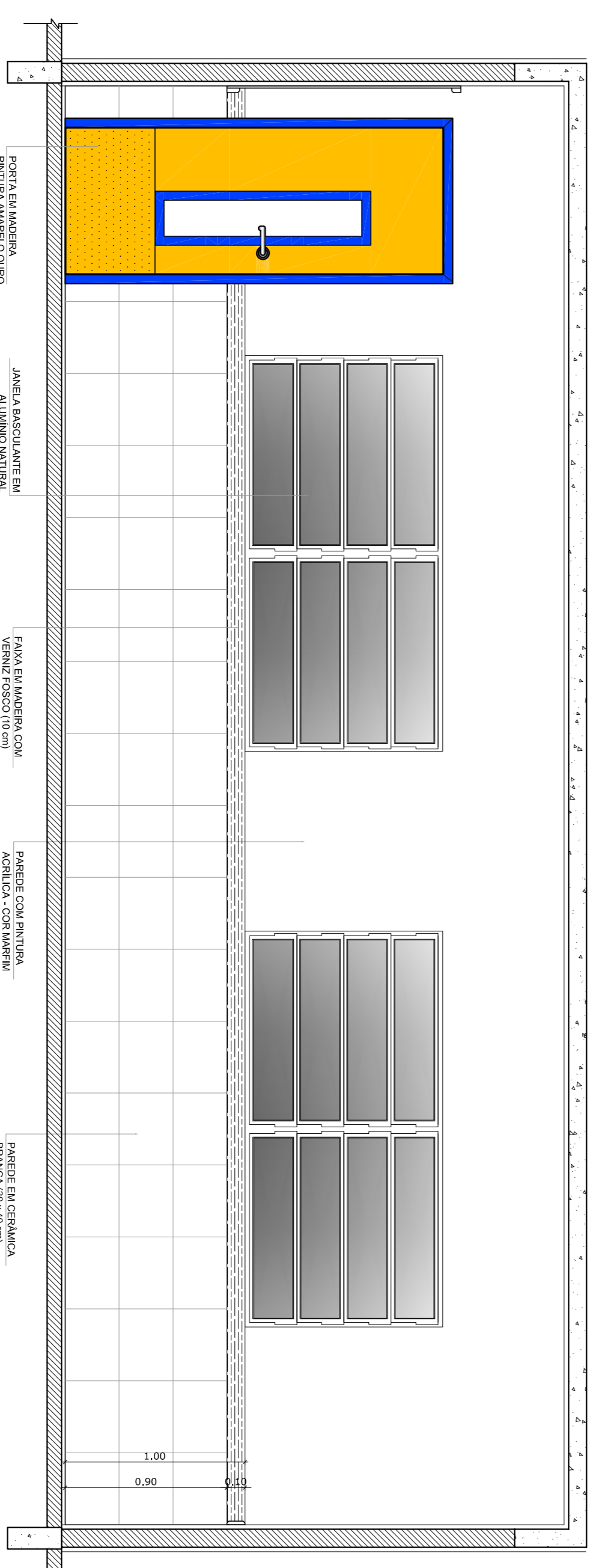

3
VISTA 2
ESCALA 1/25

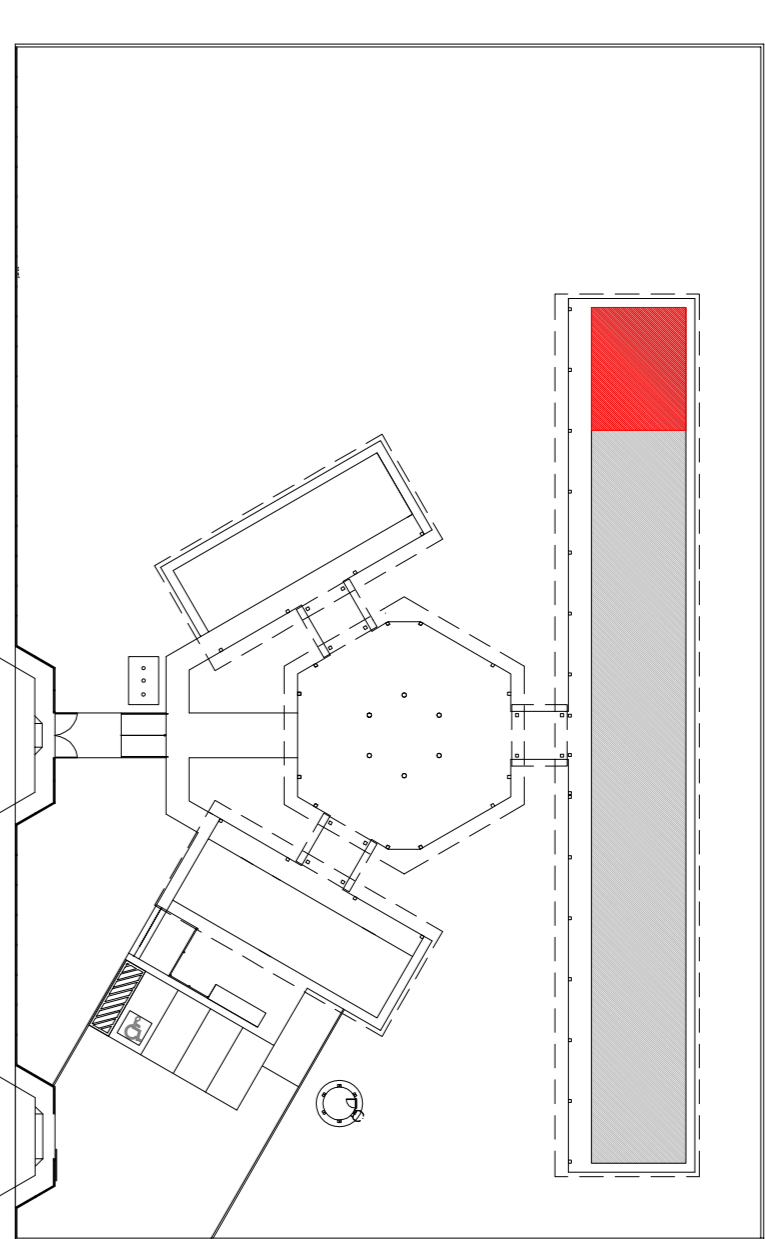

CROQUI DE REFERÊNCIA

OBSERVAÇÃO:
A PAGINAÇÃO DAS PAREDES DEVERÁ SEGUIR O ALINHAMENTO DO PISO.

- NOTAS
- MEDIAS E NÍVEIS EM METROS
 - VERIFICAR POSIÇÃO EXATA DOS PILARES NO PROJETO ESTRUTURAL
 - VERIFICAR PAREDES CONSTRUTIVAS PERTINENTES NO PROJETO DE DETALHAMENTO
 - SEPARAR OBRAS DE ACABAMENTO DO PROJETO QUANTO ÀS DIFERENTES CORES. CASO SEJA NECESSÁRIA ABRIR OBRAS DE ACABAMENTO DO PROJETO QUANTO ÀS DIFERENTES CORES.
 - EM CASO DE CONFLITO DE INFORMAÇÕES ENTRE O PROJETO GRÁFICO E O MEMORIAL DESCRITIVO E ESPECIFICAÇÕES TÉCNICAS, PREVALERÁ A INFORMAÇÃO CONTIDA NO DESENHO
 - ATENÇÕES NESTE PROJETO SOMENTE COM AUTORIZAÇÃO EXPRESSA DO FNDE
- REFERÊNCIA:
- PLANILHA DE QUANTITATIVOS
 - MEMORIAL DESCRITIVO E ESPECIFICAÇÕES TÉCNICAS



PROJETO PADRÃO - FNDE

MUNICÍPIO - UF:	
PROPRIETÁRIO:	
ENDEREÇO:	
PROPRIETÁRIO	CAU/CREA
RESP. TÉCNICO	CAU/CREA
DUFO	CAU/CREA
	RA

OBSERVAÇÕES:

ESCOLA 6 SALAS DE AULA			
PROJETO DE ARQUITETURA			
COORDENAÇÃO	AMPLIAÇÃO	ARQ	
CGEST - Coordenação Geral de Infraestrutura Educacional	SALA DE AULA		
REVISÃO	ESCALA	DATA	PRONÓIA
R.01	1/25	FEBREIRO/2014	16/23
FORMATO	A1 (841X594)		

ÁREA DE SERVIÇO

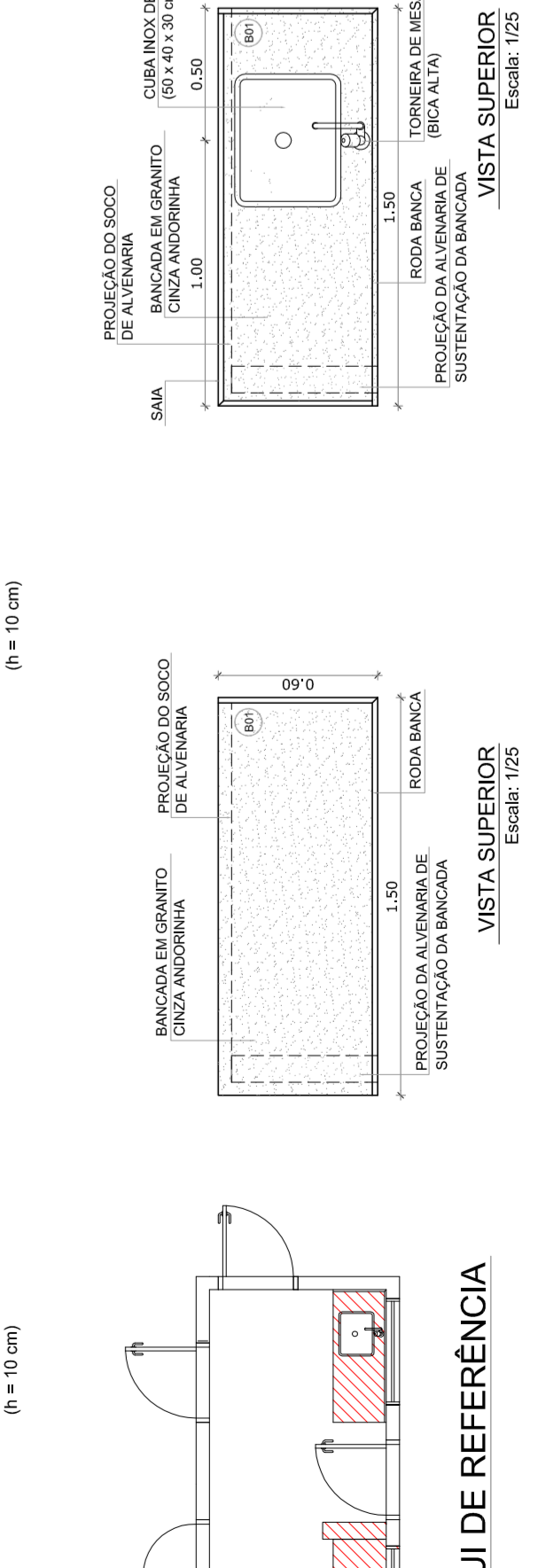
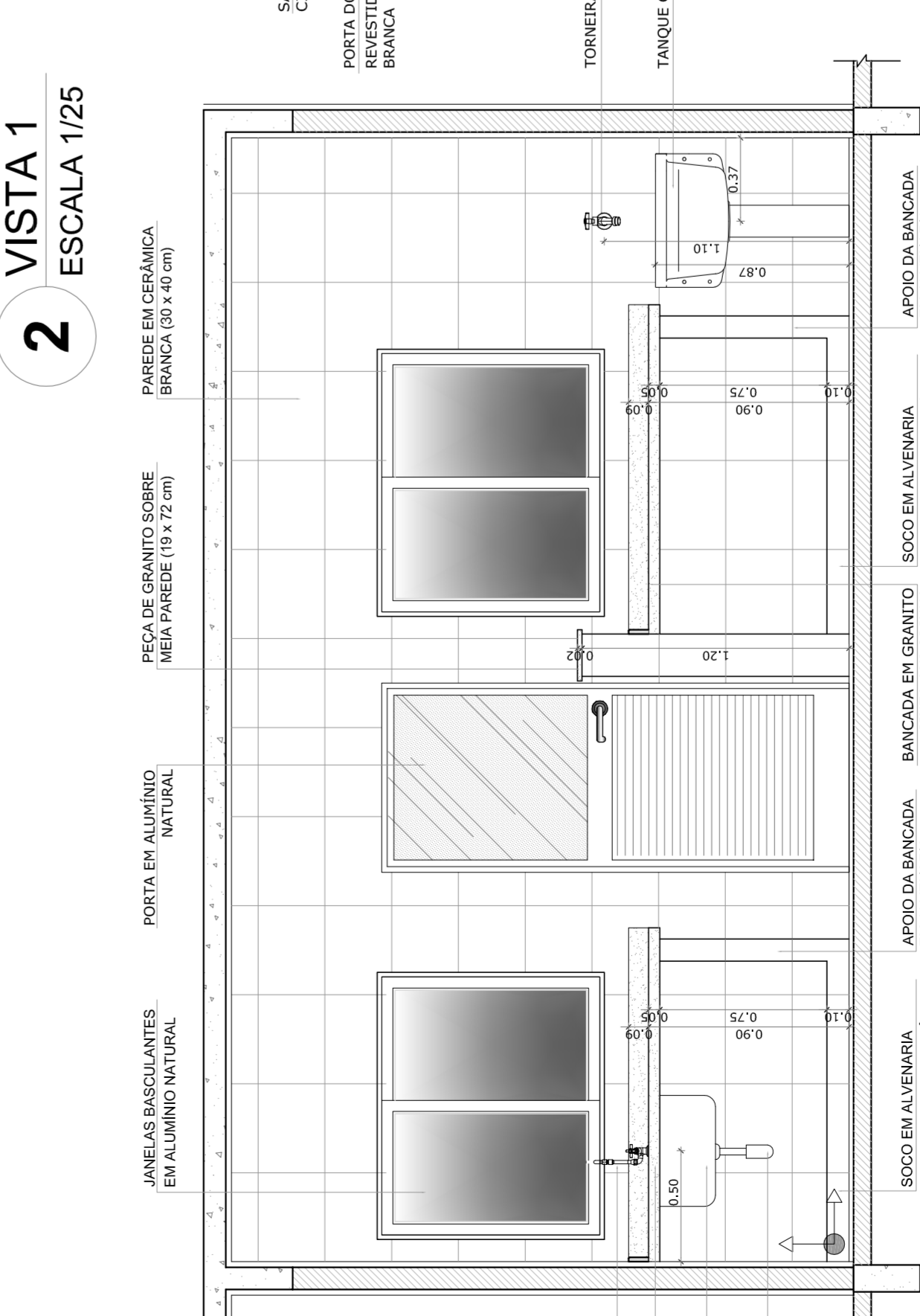
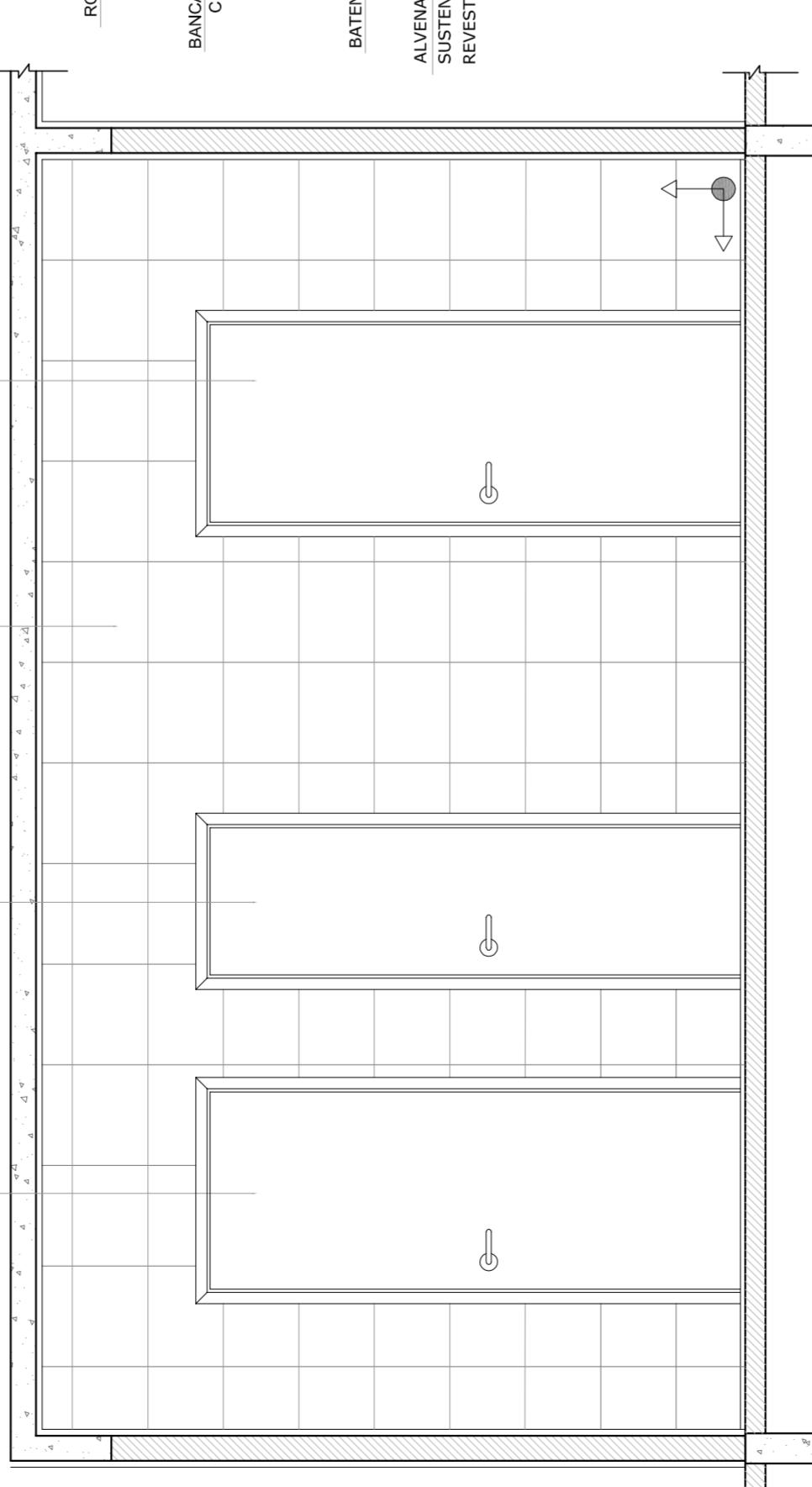
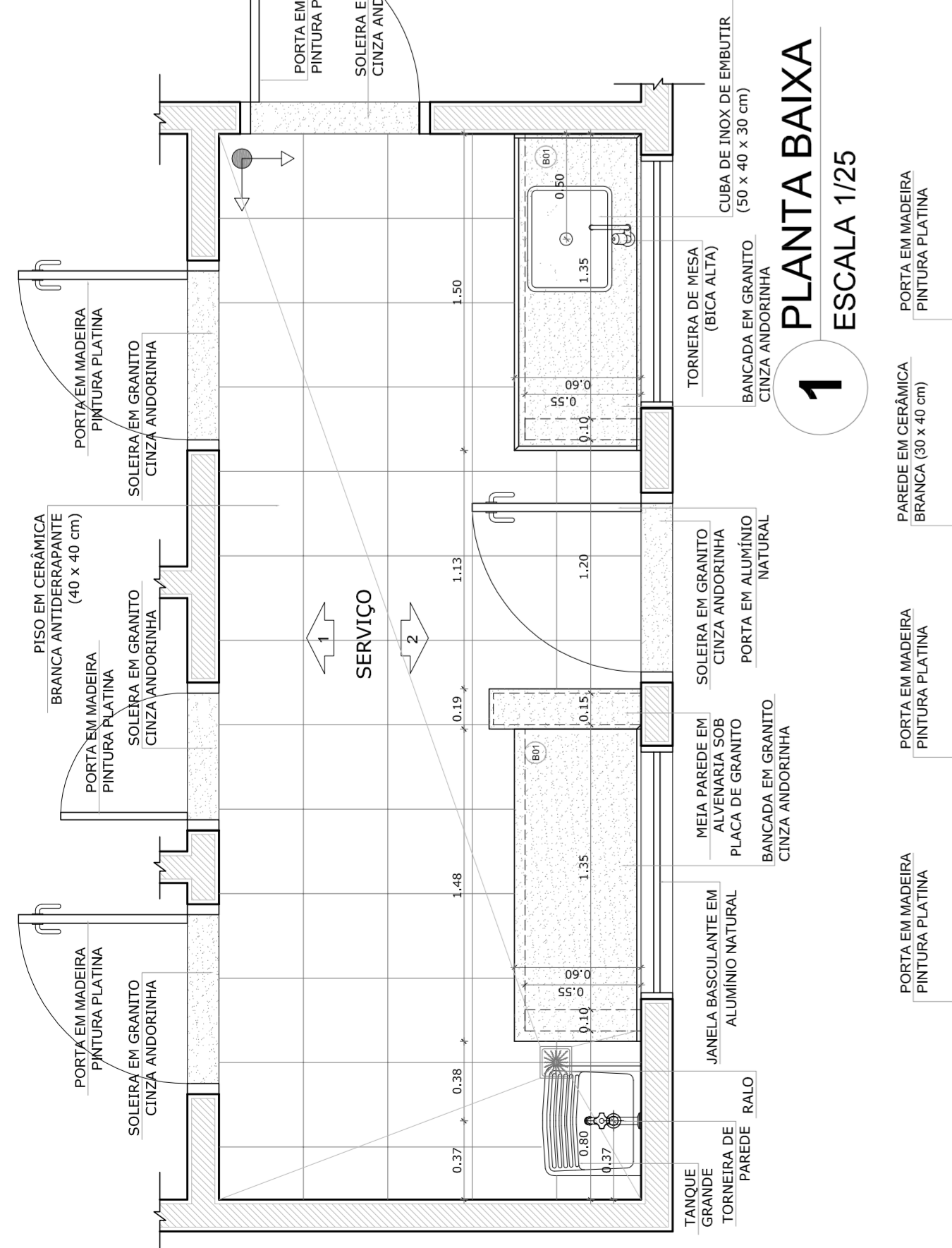

COZINHA

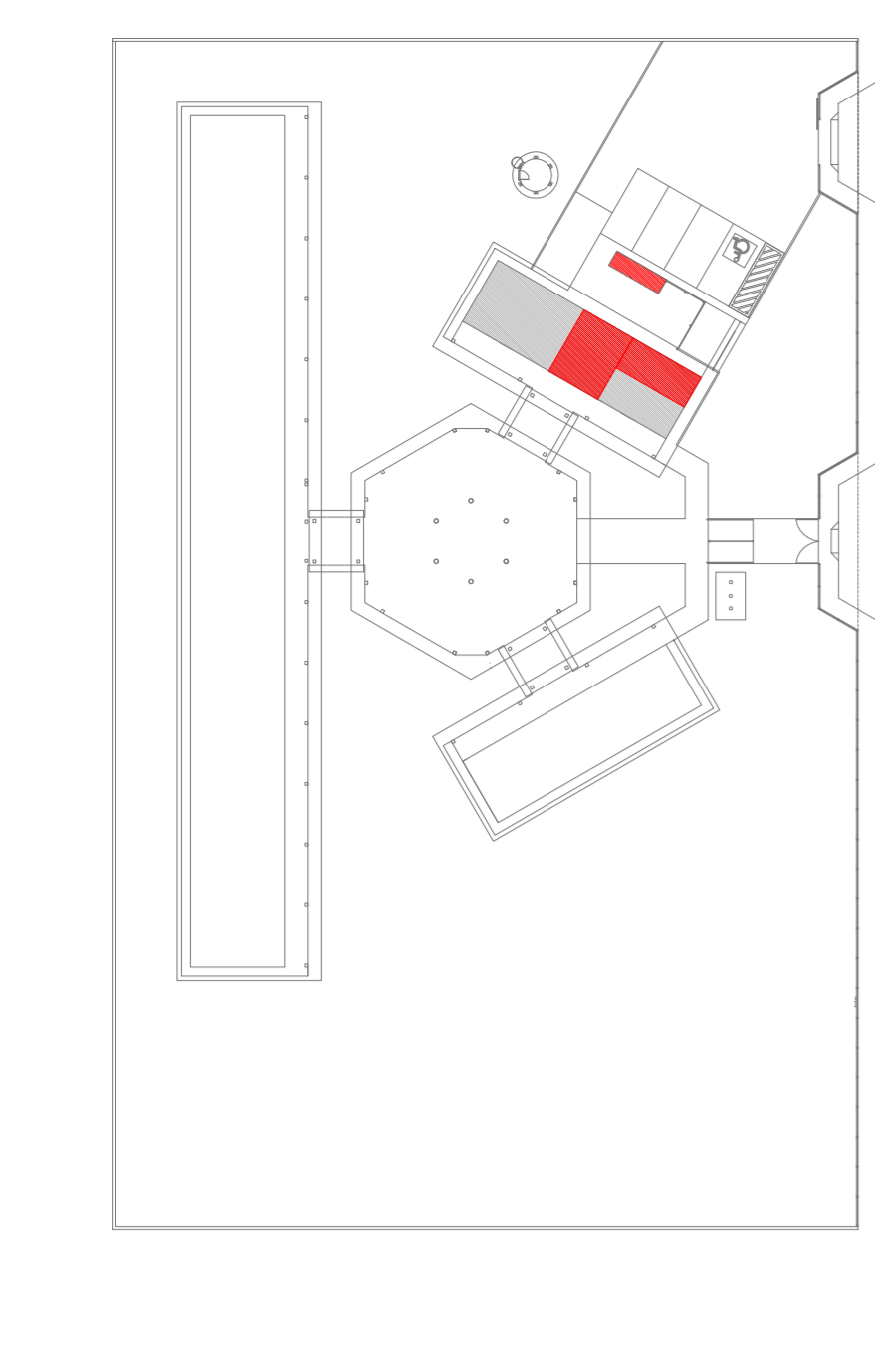
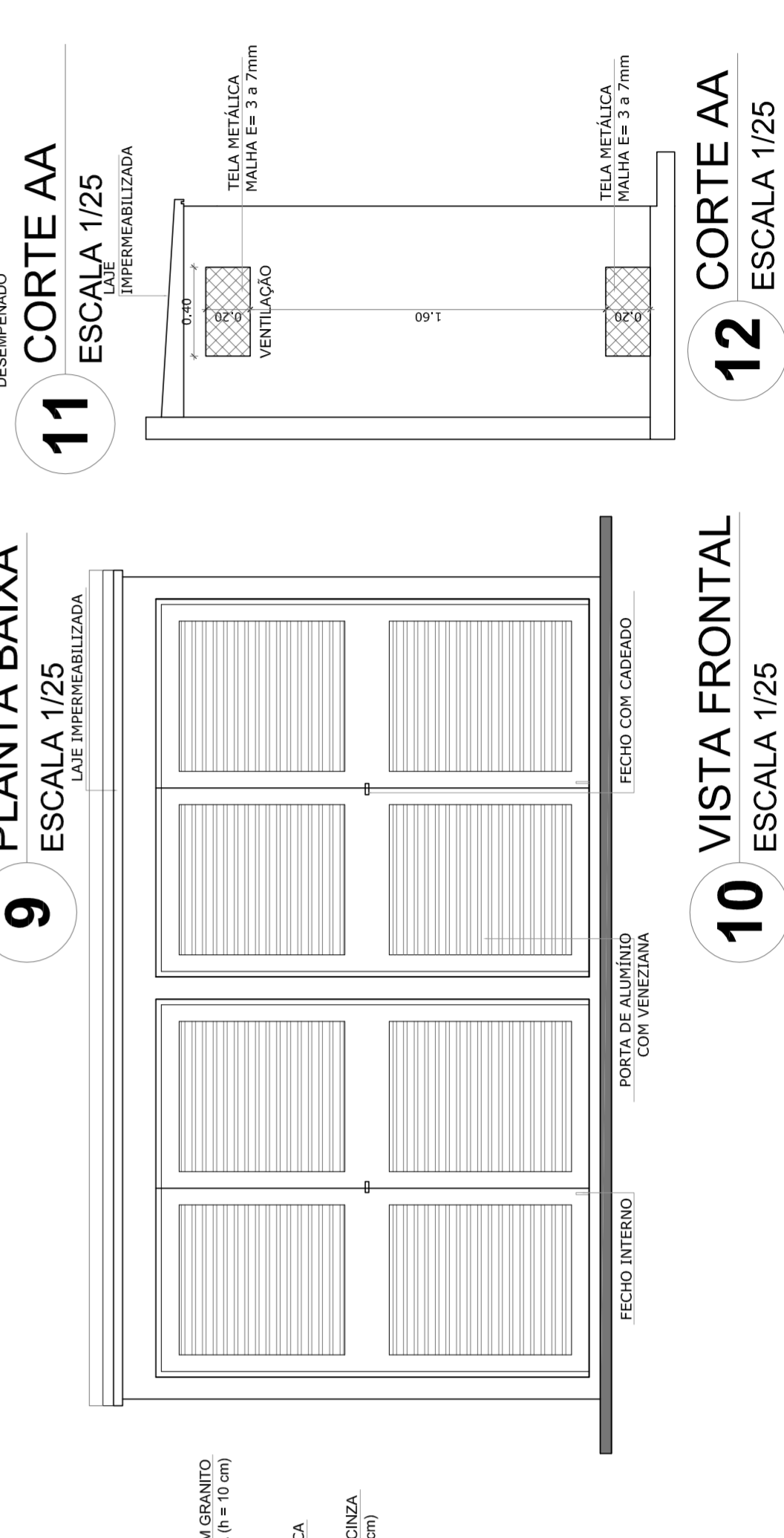
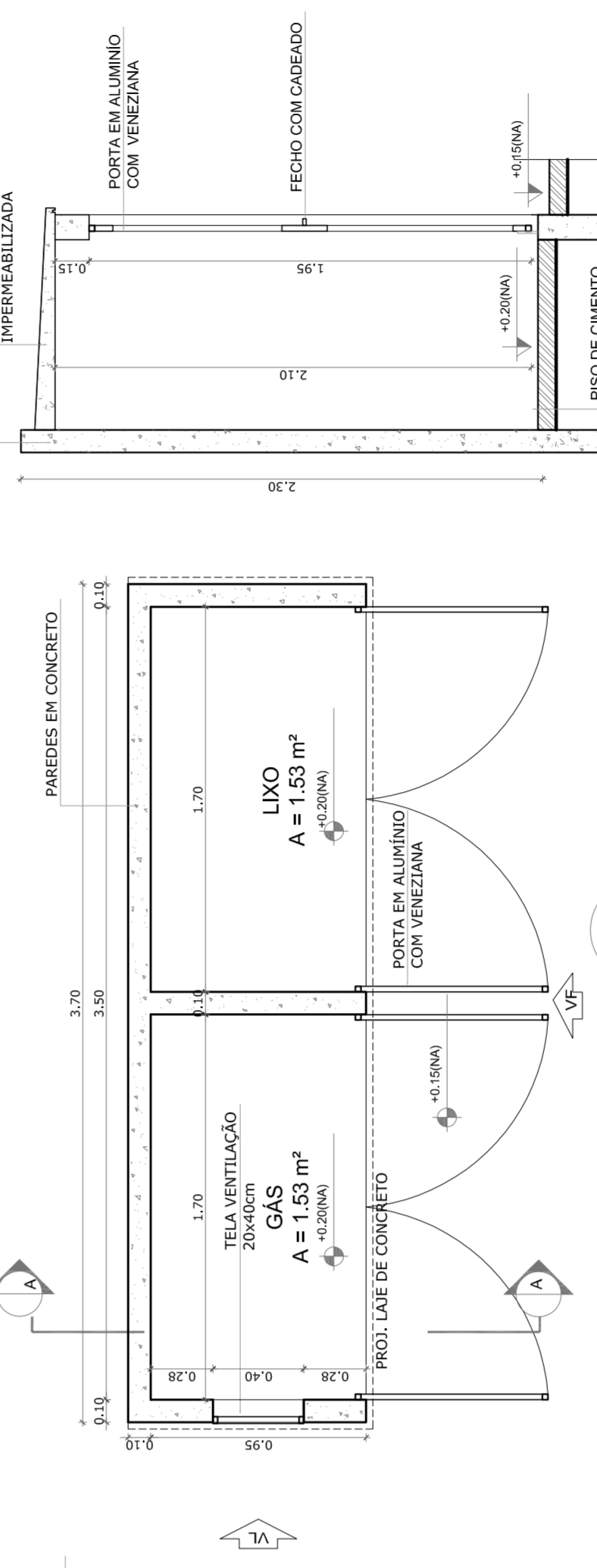
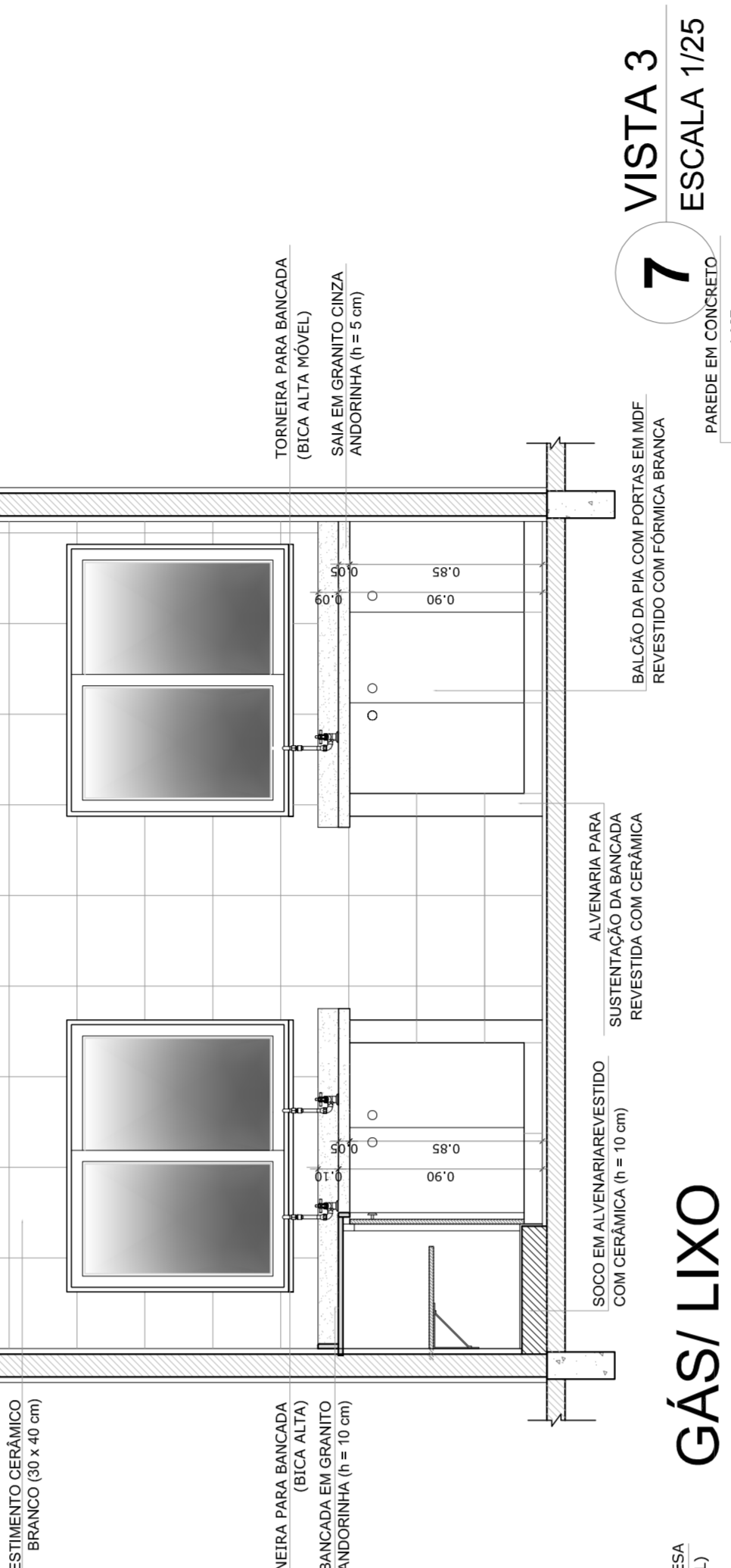
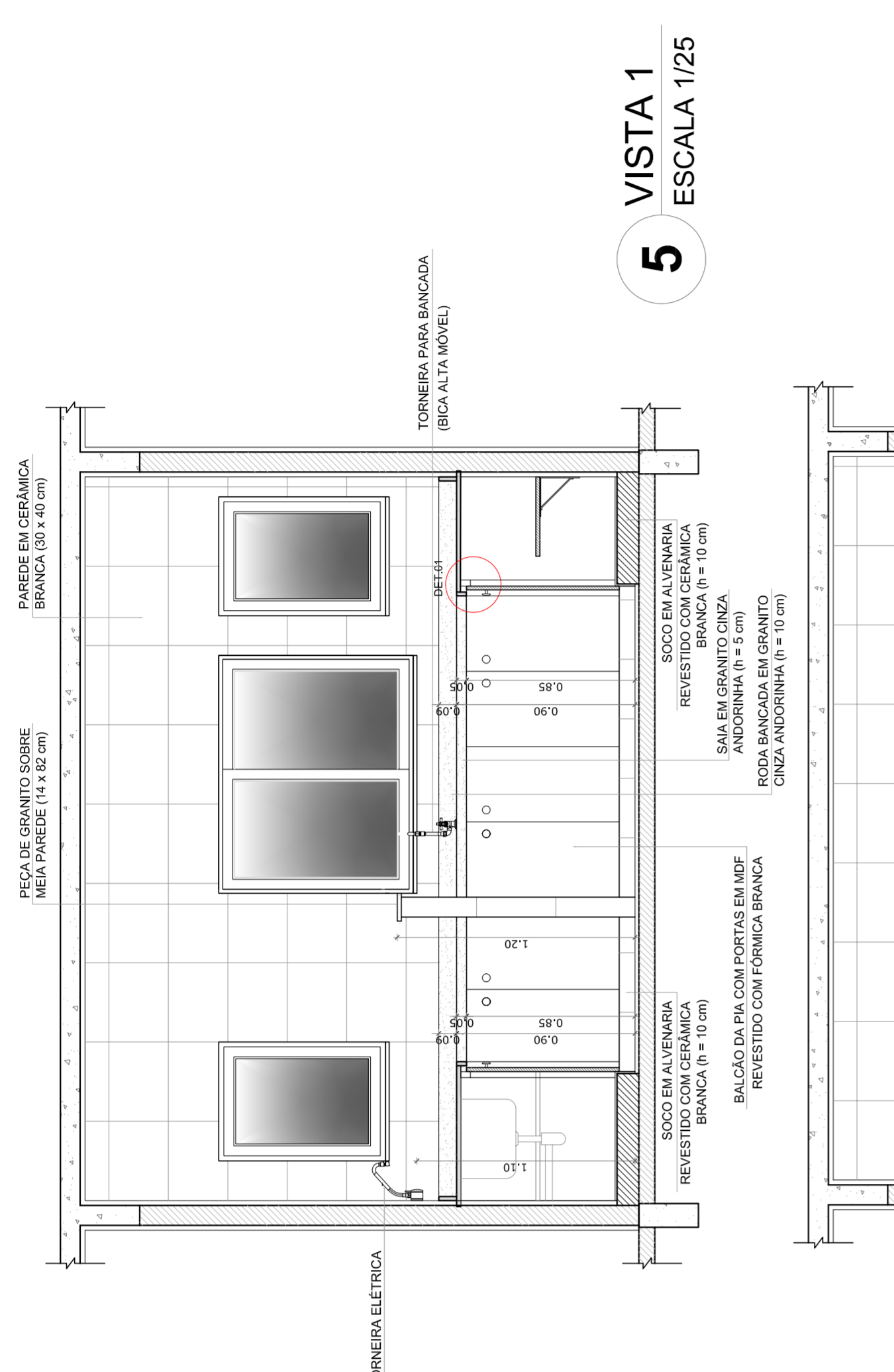
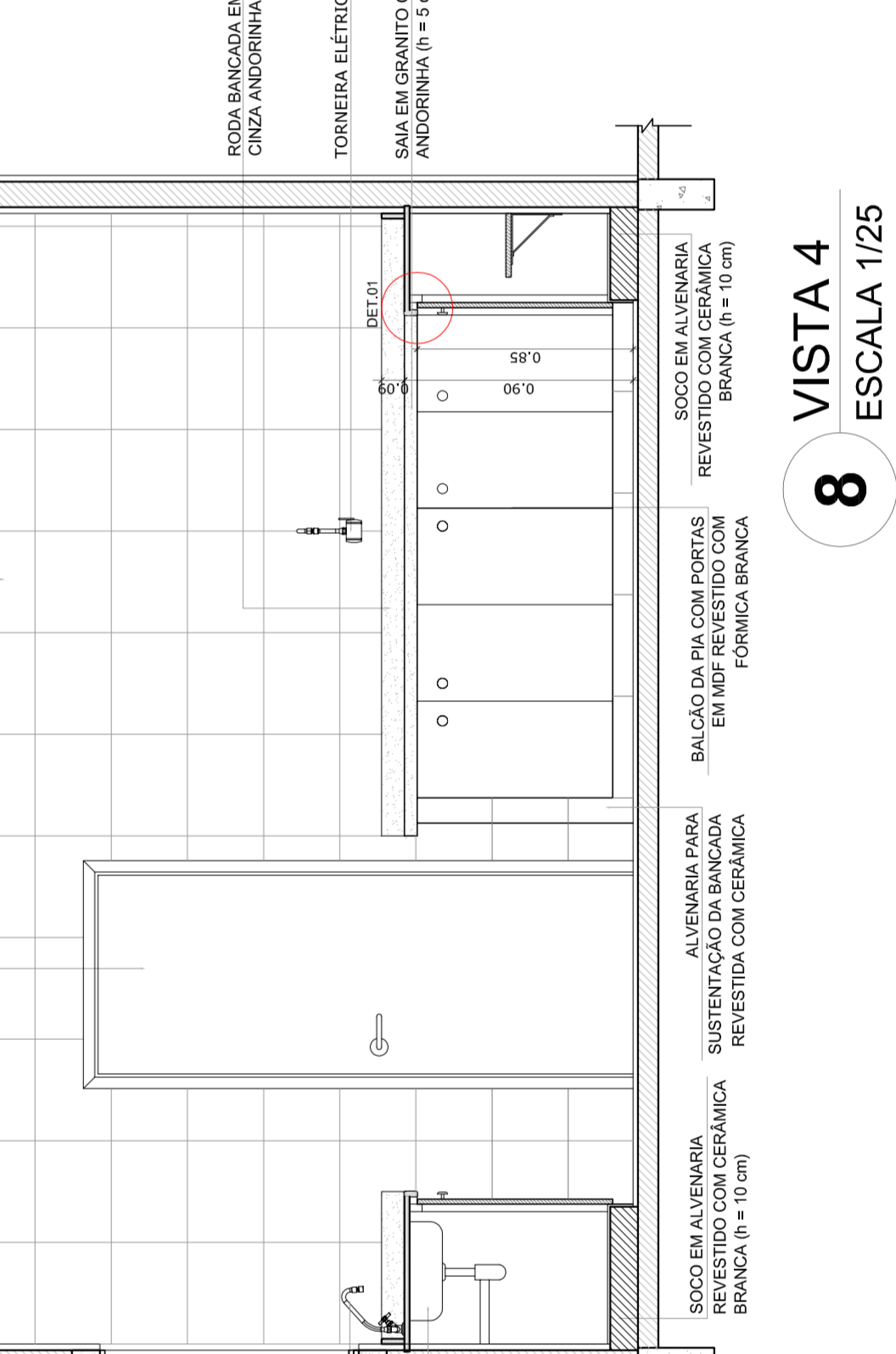
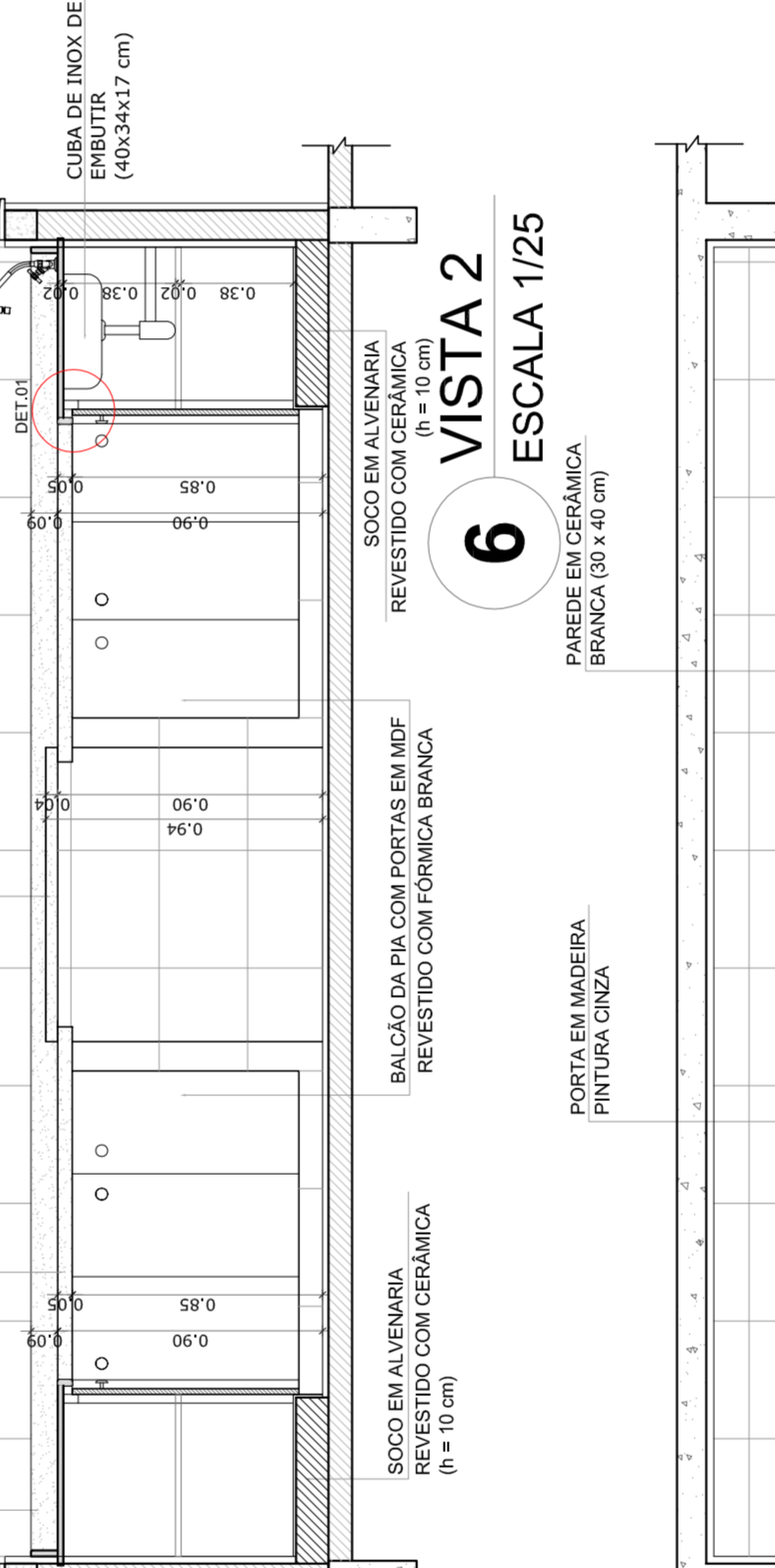
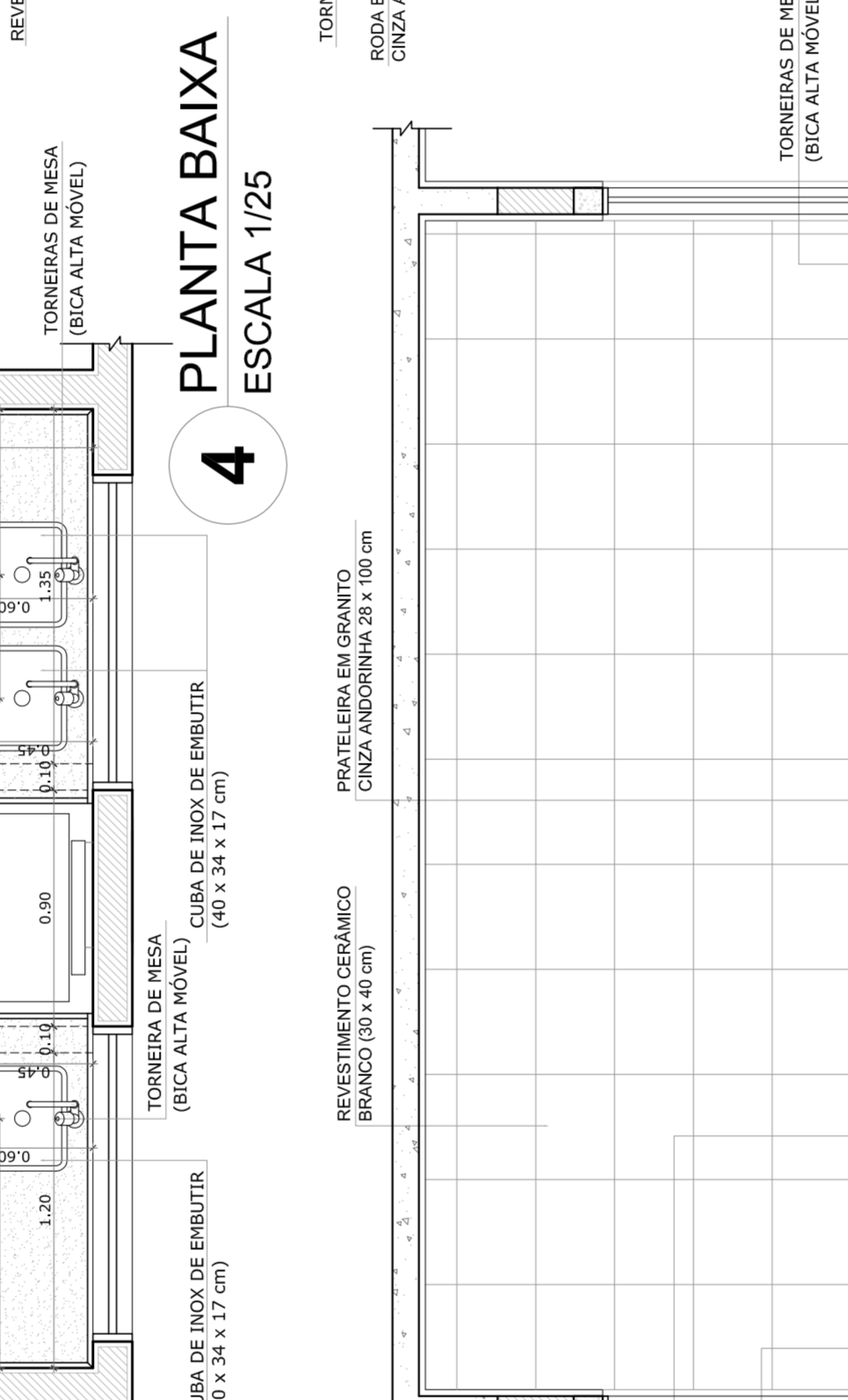
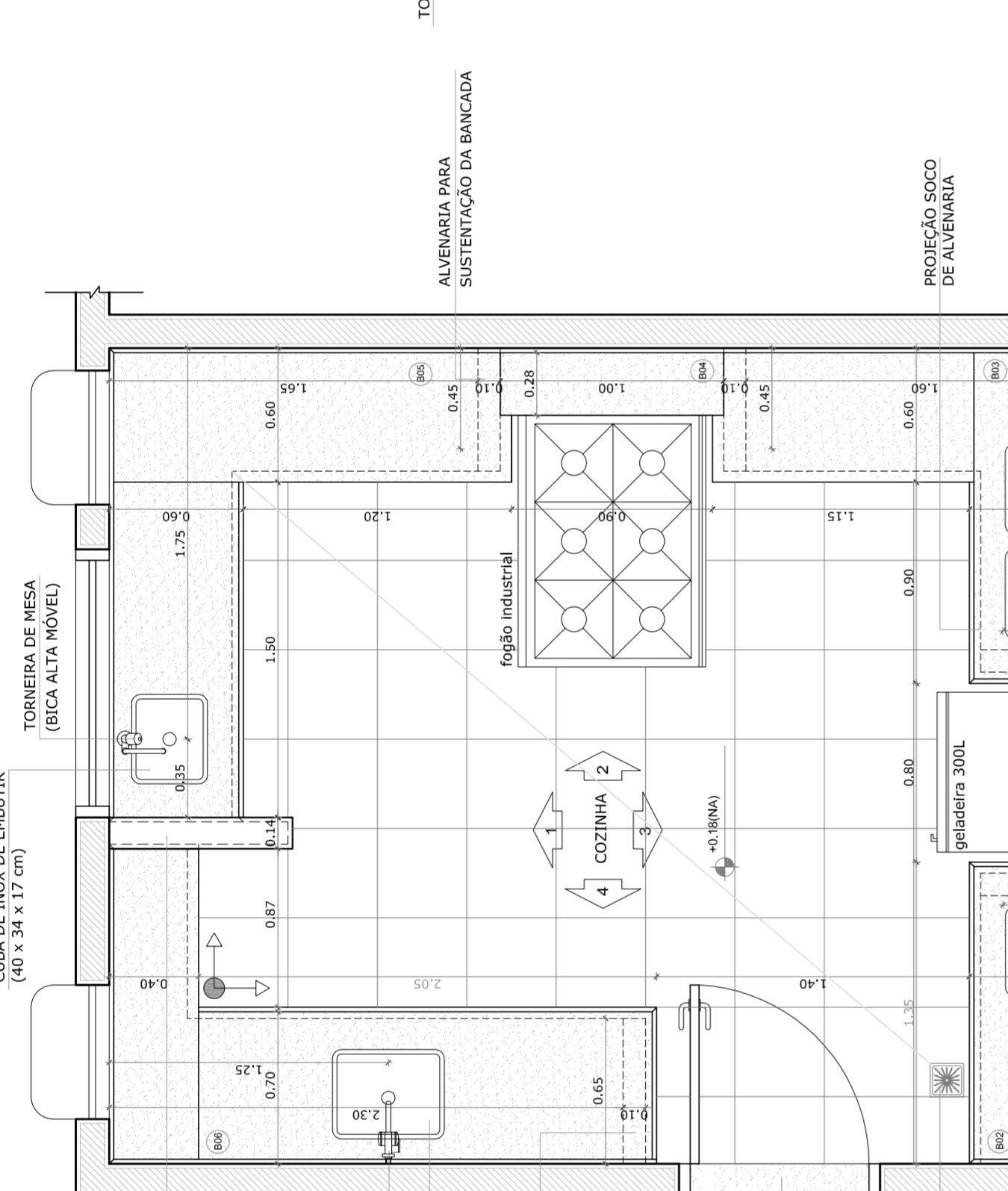

NOTAS

- MEDIDAS E NÍVEIS EM METROS
- VERIFICAR POSIÇÃO EXATA DOS PILARES NO PROJETO ESTRUTURAL
- VERIFICAR POSIÇÃO EXATA DOS PILARES NO PROJETO ESTRUTURAL
- SEGUIR ORIENTAÇÃO DO PROJETO QUANTO A UTILIZAÇÃO DAS CORES; CASO SEJA NECESSÁRIA ALTERAÇÃO, CONSULTAR O CADerno DE ESTUDO DE CORES
- EM CASO DE CONFLITO DE INFORMAÇÕES ENTRE O PROJETO GRÁFICO E O MEMORIAL DESCRITIVO, PREVALECE O PROJETO GRÁFICO
- ALTERAÇÕES NESTE PROJETO SOMENTE COM AUTORIZAÇÃO EXPRESSA DO FNDE

REFERÊNCIA:

- PLANILHA DE QUANTITATIVOS
- MEMORIAL DESCRITIVO E ESPECIFICAÇÕES TÉCNICAS

OBSERVAÇÃO:

A PAGINAÇÃO DAS PAREDES DEVERÁ SEGUIR O ALINHAMENTO DO PISO.

PROJETO PADRÃO - FNDE	
MUNICÍPIO - UF:	
PROPRIETÁRIO:	
ENDEREÇO:	
PROPRIETÁRIO:	
RESP. TÉCNICO:	CAU/GRA
DLEFO:	CAU/CREA
OBSERVAÇÕES:	
ESCOLA 6 SALAS DE AULA	
PROJETO DE ARQUITETURA	
AMPLIAÇÃO BLOCO DE SERVIÇO COZINHA-ÁREA DE SERVIÇO	
CONDOMÍNIO:	ESCOLA INDICADA
COGEST - Coordenação Geral de Infraestrutura Educacional	DATA EMISSÃO: PSUBSERVICI014
REVISÃO:	PRIMEIRA
RF1:	18/23

VESTIÁRIO

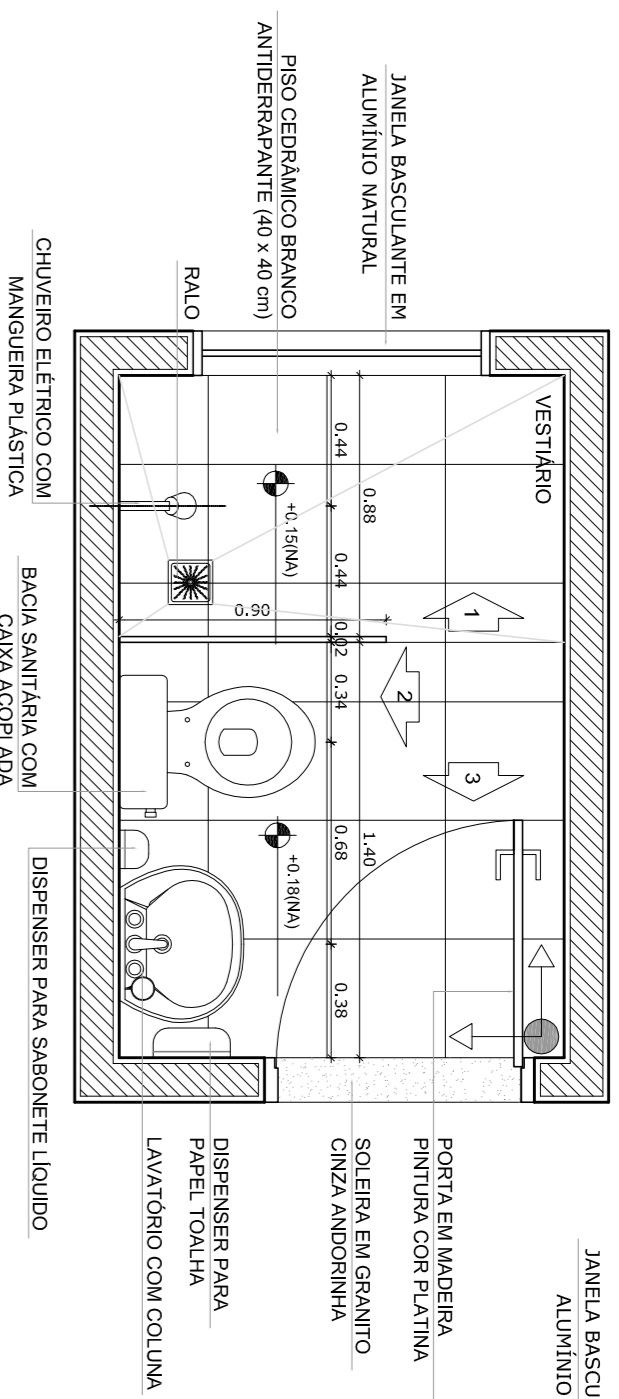

1 PLANTA BAIXA
ESCALA 1/25

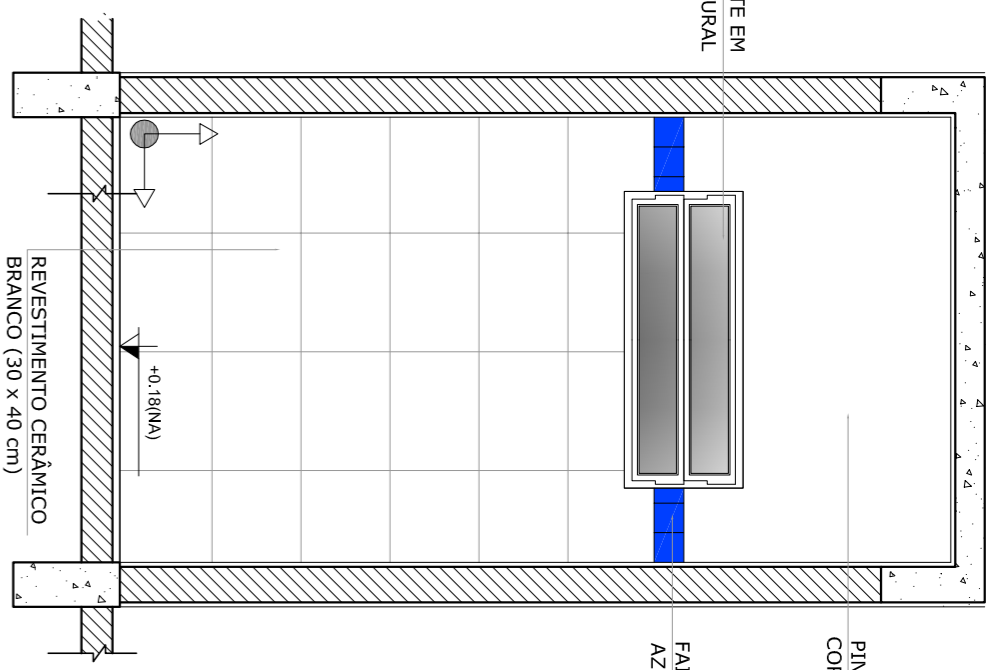

2 VISTA 1
ESCALA 1/25

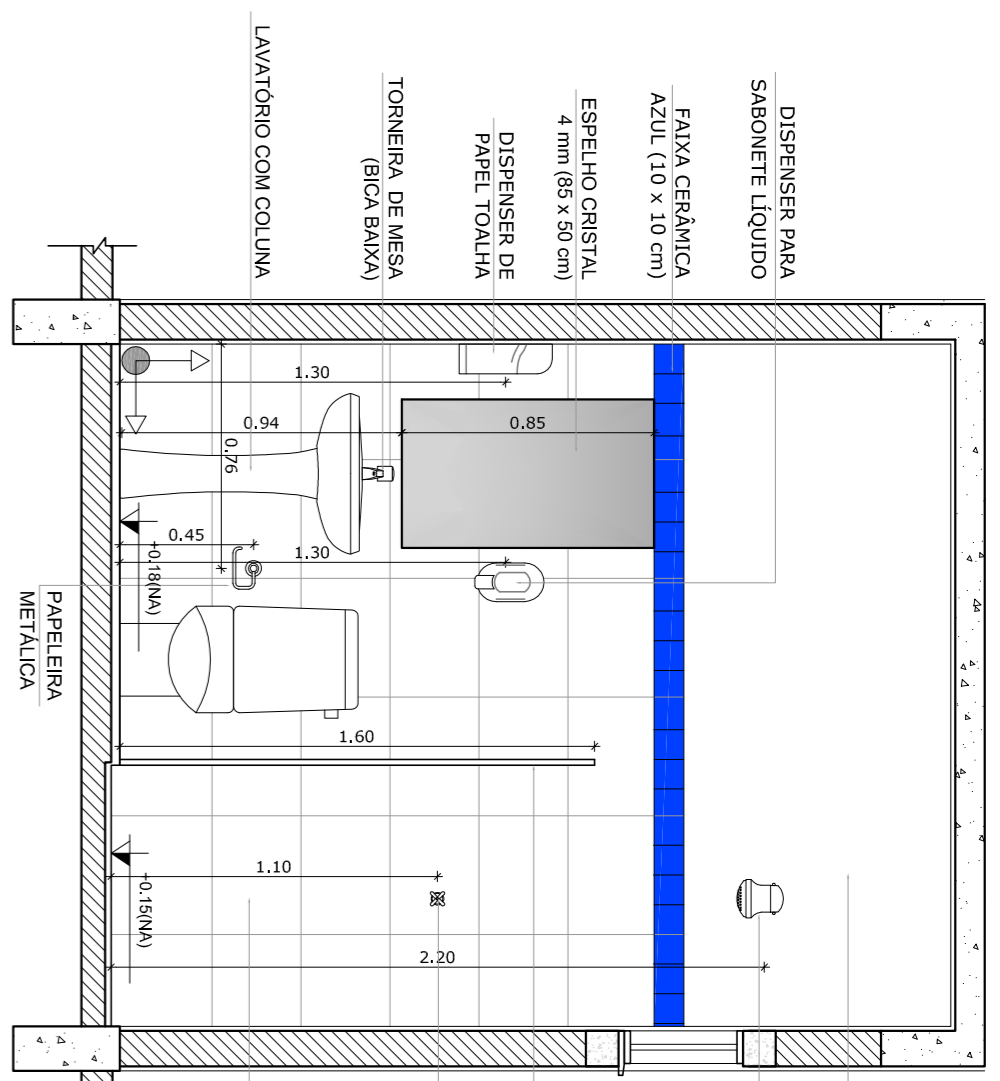

3 VISTA 2
ESCALA 1/25

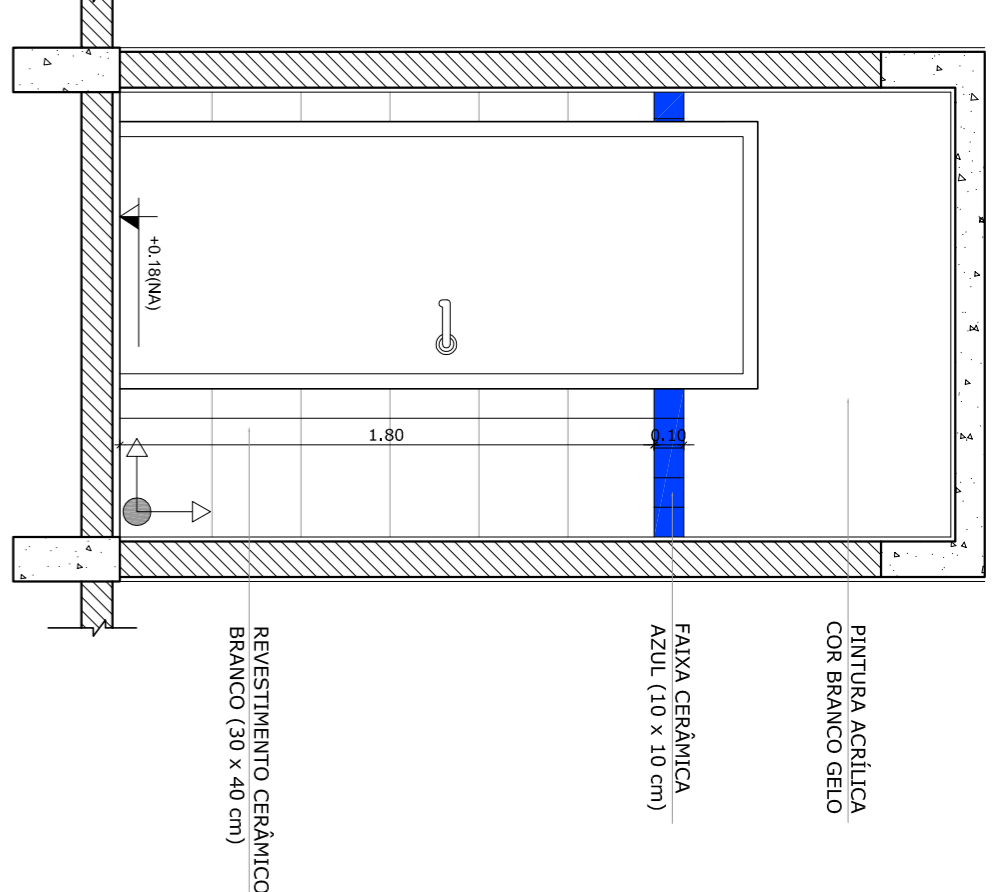

4 VISTA 3
ESCALA 1/25

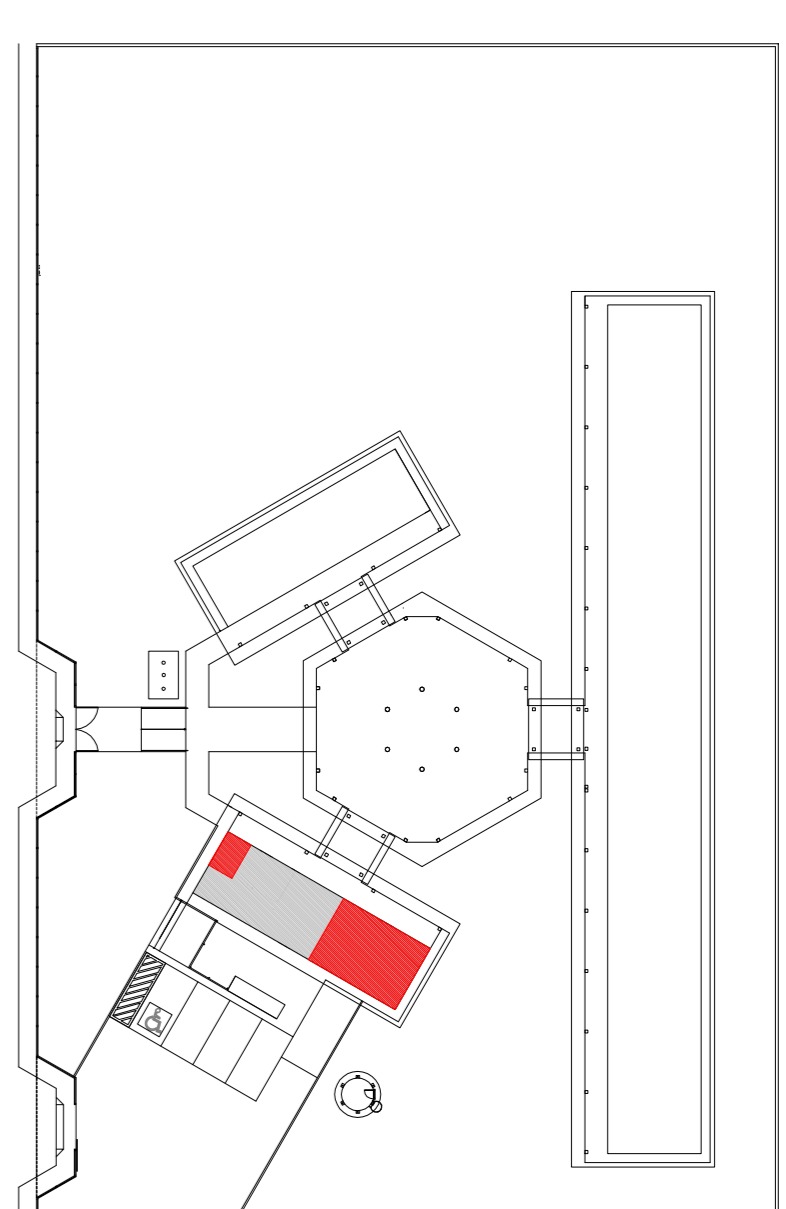

CROQUI DE REFERÊNCIA

SANITÁRIOS FEMININO E MASCULINO

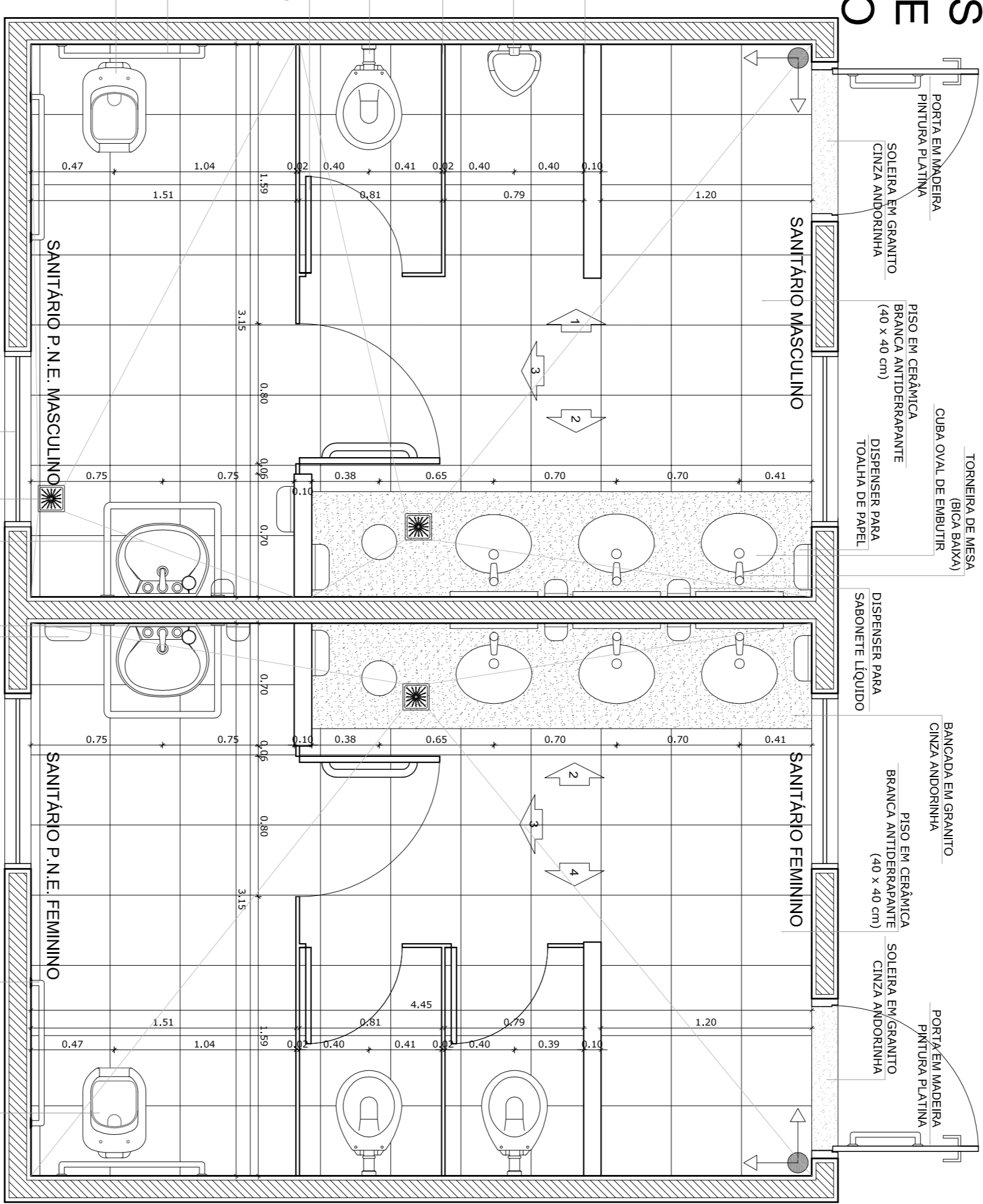

5 PLANTA BAIXA
ESCALA 1/25

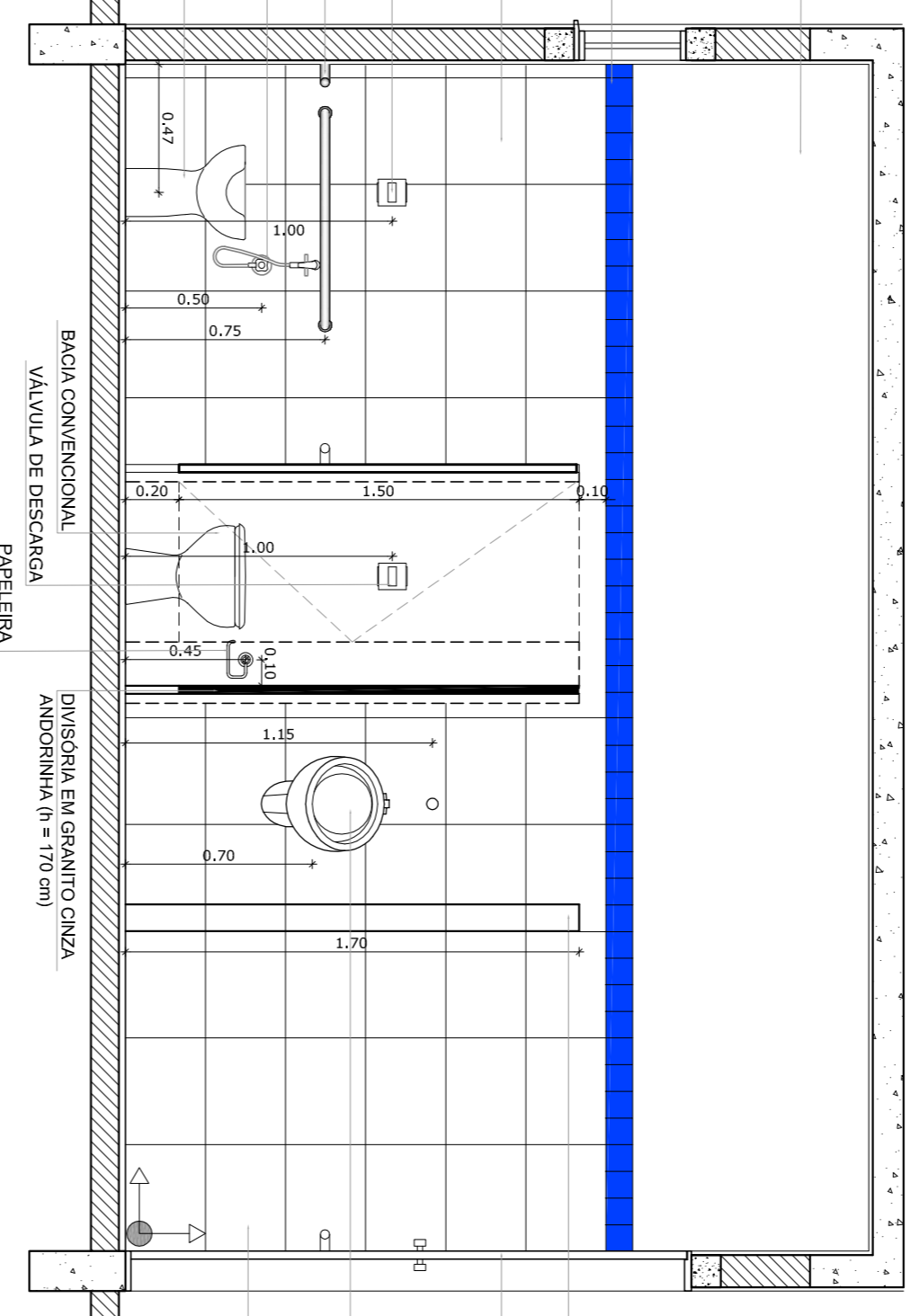

6 VISTA 1
ESCALA 1/25

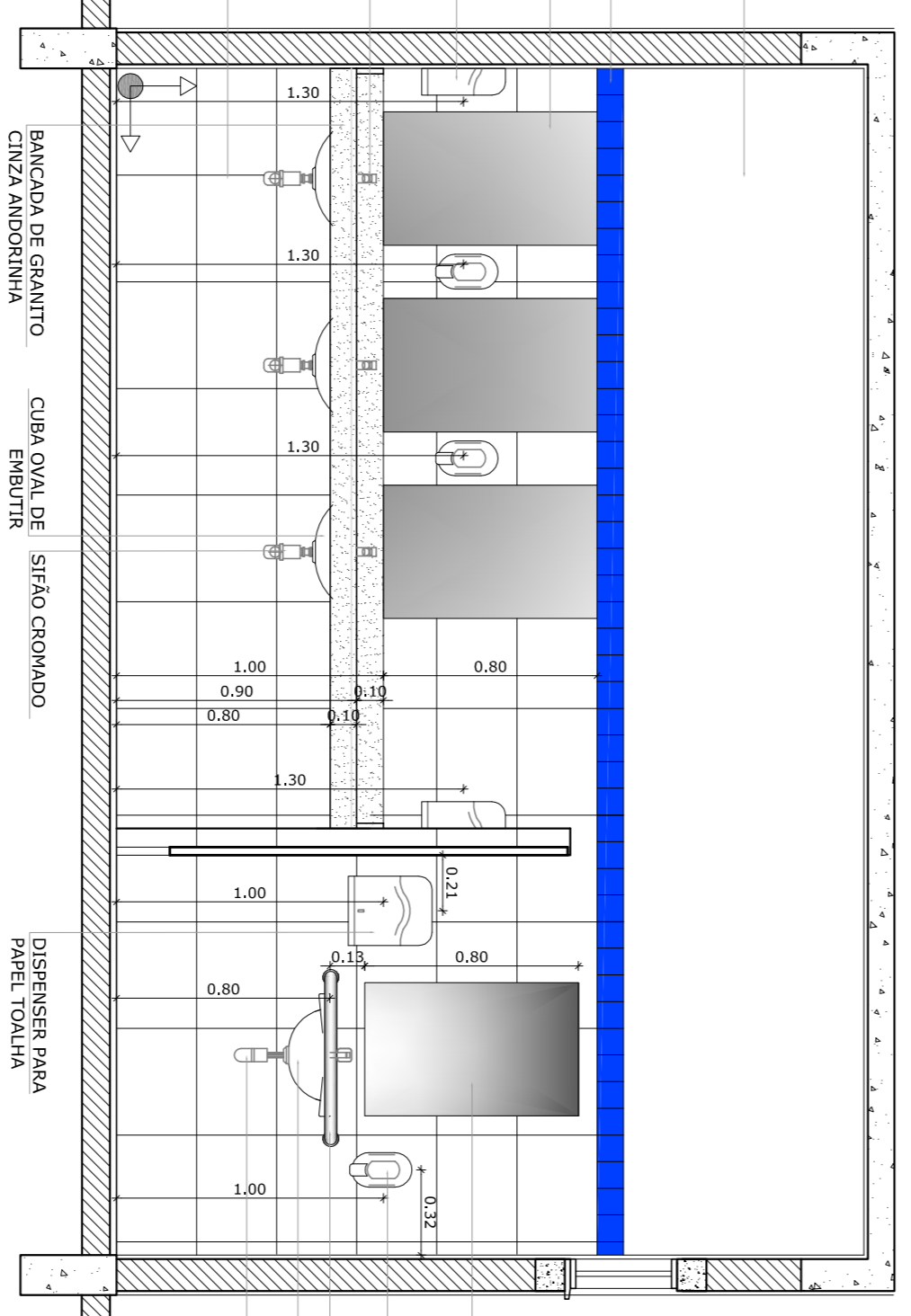

7 VISTA 2
ESCALA 1/25

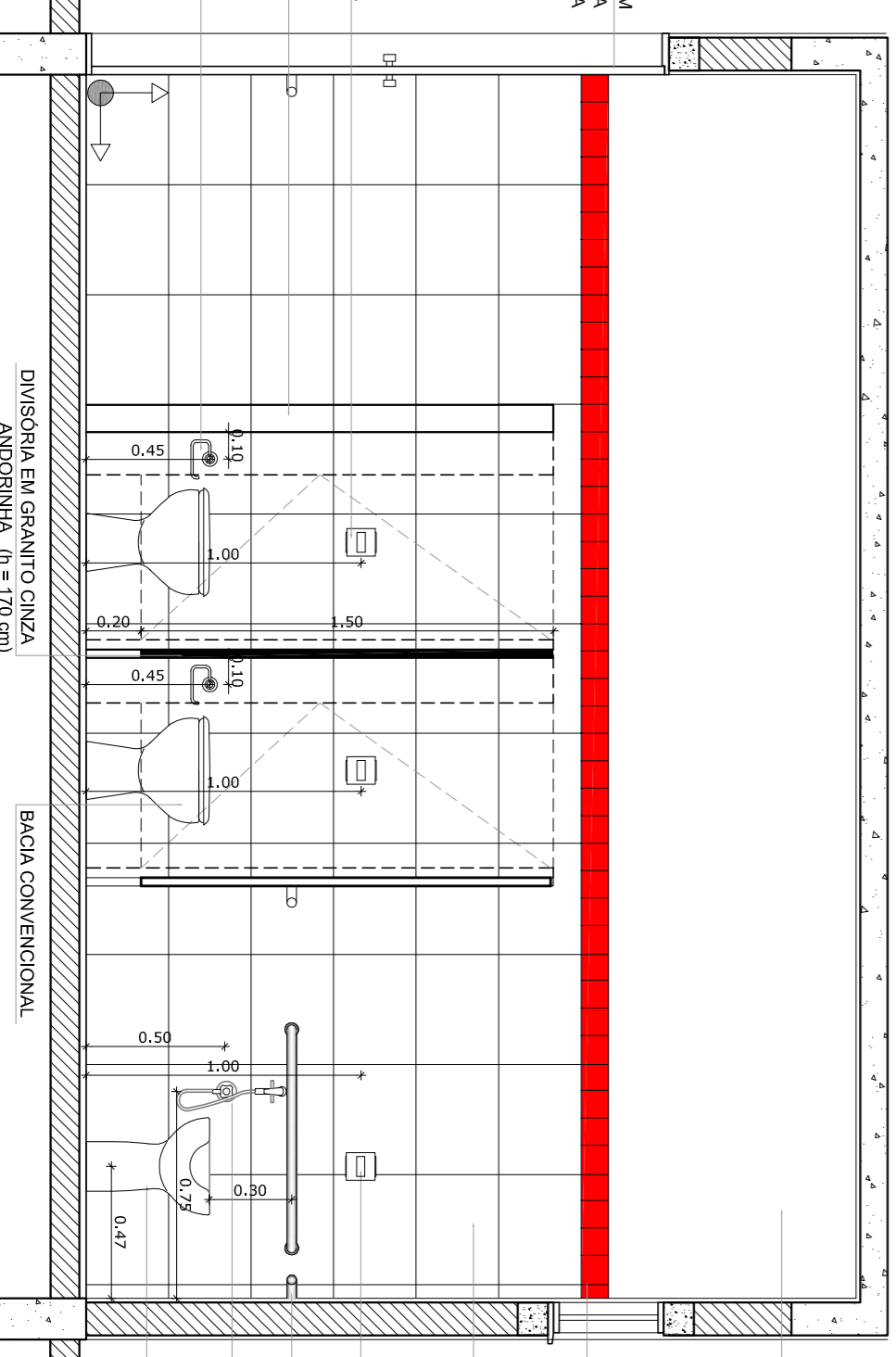

8 VISTA 3
ESCALA 1/25

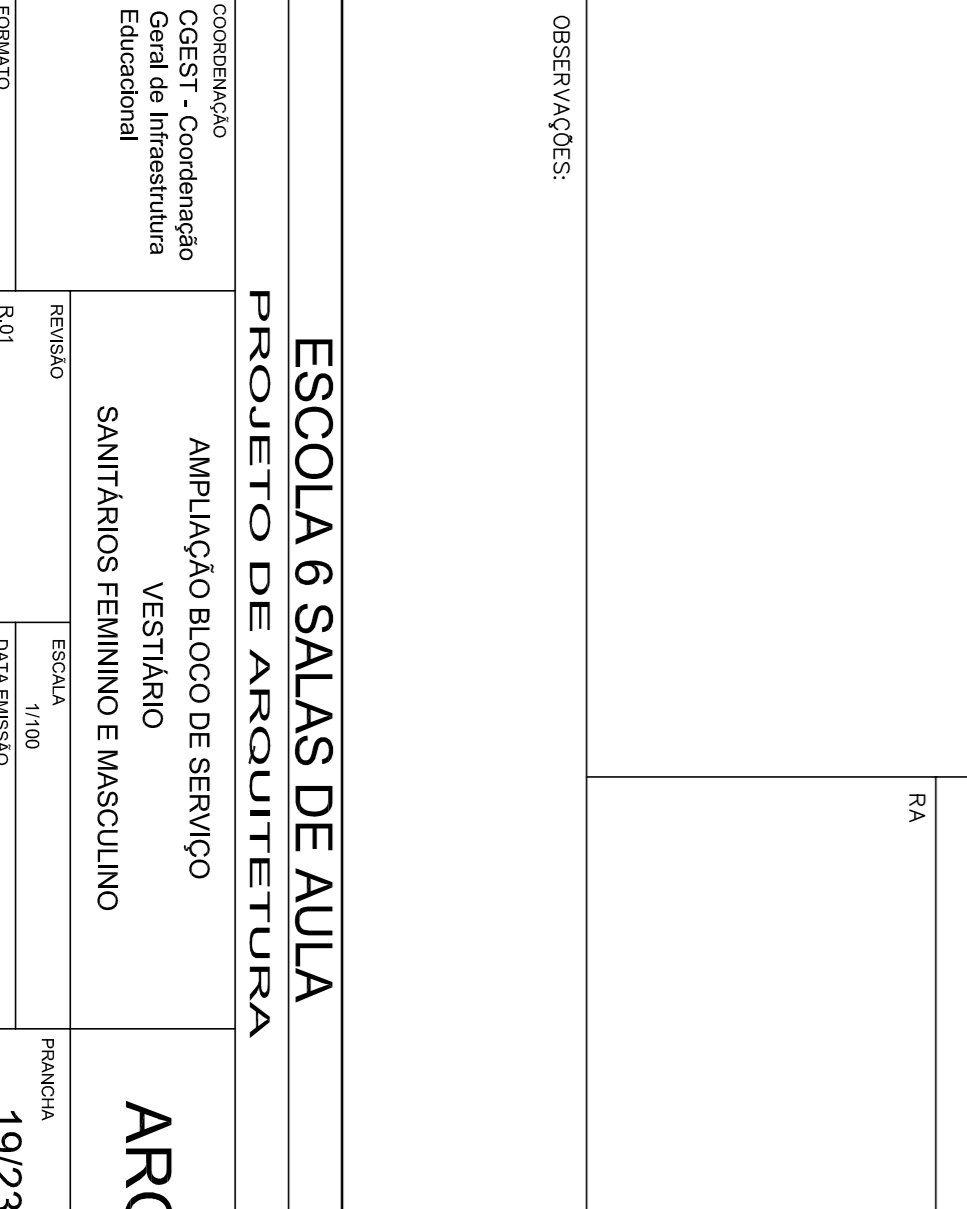

9 VISTA 4
ESCALA 1/25

NOTAS

- MEDIDAS E NÍVEIS EM METROS
- VERIFICAR POSIÇÃO EXATA DOS PILARES NO PROJETO ESTRUTURAL
- VERIFICAR DETALHES CONSTRUTIVOS PERTINENTES NO PROJETO DE DETALHAMENTO
- SEGUIR ORIENTAÇÃO DO PROJETO QUANTO A UTILIZAÇÃO DAS CORES CASO SEJA NECESSÁRIA
- EM CASO DE CONFLITO DE INFORMAÇÕES ENTRE O PROJETO GRÁFICO E O MEMORIAL DESCRITIVO E ESPECIFICAÇÕES TÉCNICAS, PREVALERÁ A INFORMAÇÃO CONTIDA NO DESENHO
- ALTERAÇÕES NESTE PROJETO SOMENTE COM AUTORIZAÇÃO EXPRESSA DO FINEDE

REFERÊNCIA:

- PLANILHA DE QUANTITATIVOS
- MEMORIAL DESCRITIVO E ESPECIFICAÇÕES TÉCNICAS

PROJETO PADRÃO - FINEDE

FINEDE Fundação Nacional de Educação

Ministério da Educação

GOVERNO FEDERAL

BROUSIL PAÍS RICO E PAÍS SEM POBREZA

MUNICÍPIO - UF:	
PROPRIETÁRIO:	
ENGENHEIRO:	
PROPRIETÁRIO	
RESP. TÉCNICO	
RA	
CAU/CREA	
ESCALA	1/100
DATA EMISSÃO	FEV/2014
PROJETO	19/23

ESCOLA 6 SALAS DE AULA

PROJETO DE ARQUITETURA

AMPLIAÇÃO BLOCO DE SERVIÇO

VESTIÁRIO

SANITÁRIOS FEMININO E MASCULINO

ARQ

CONSERVADORA

COGEST - Coordenação

Genial de Infraestrutura

Educacional

FORMATO

A1 (44x34x4)

R 01

PROJETO

19/23

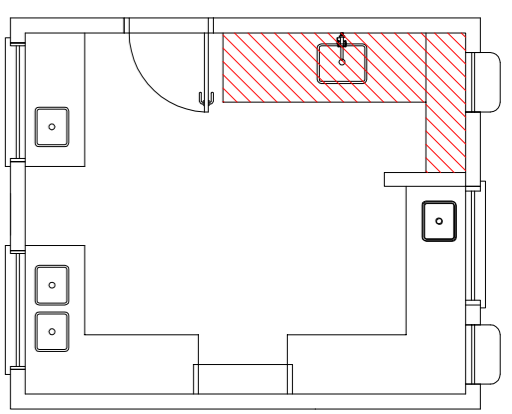

1 BALÇÃO B06 ESCALA 1/25

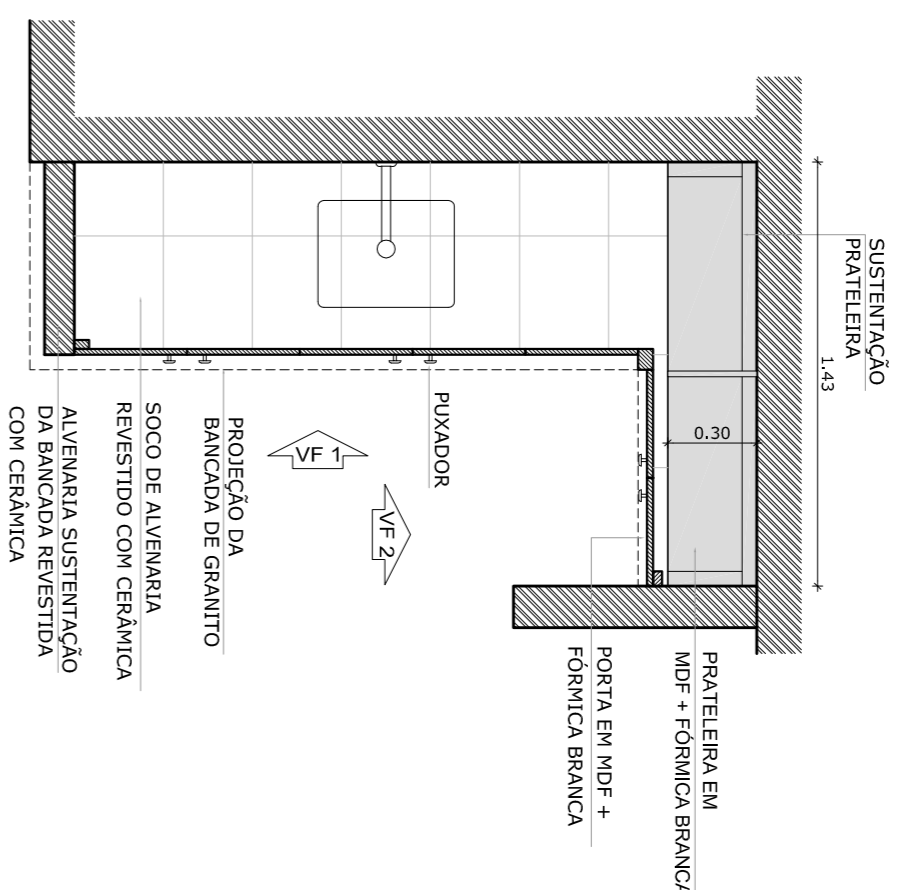
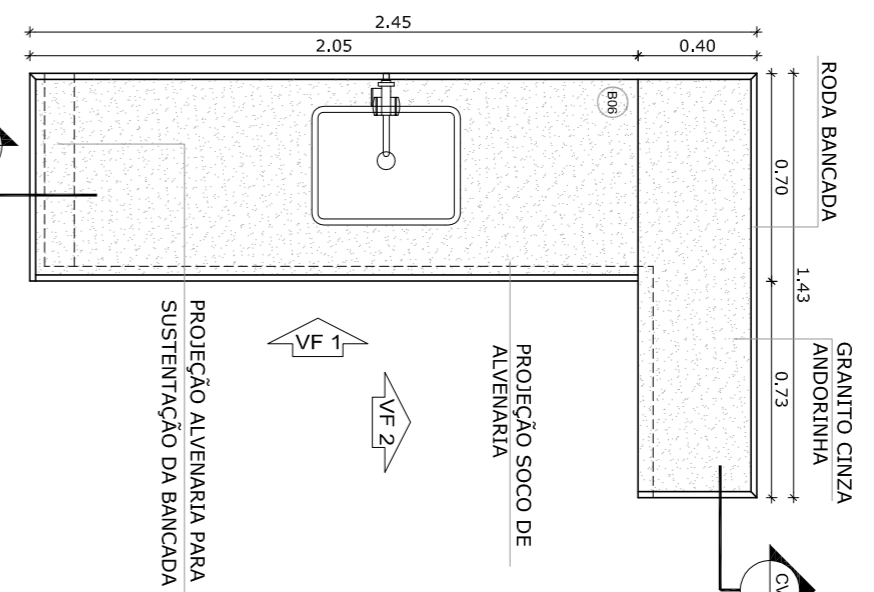

CORTE HORIZONTAL
Escala: 1/25

VISTA SUPERIOR
Escala: 1/25

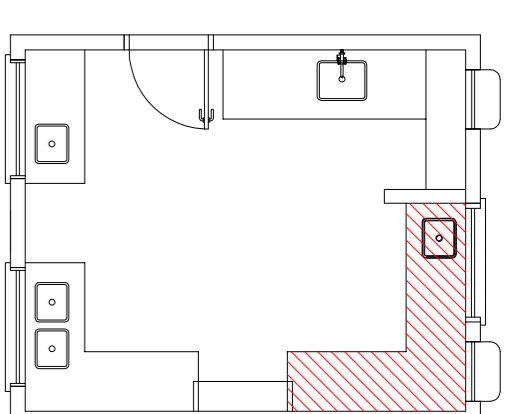

2 BALÇÃO B05 ESCALA 1/25

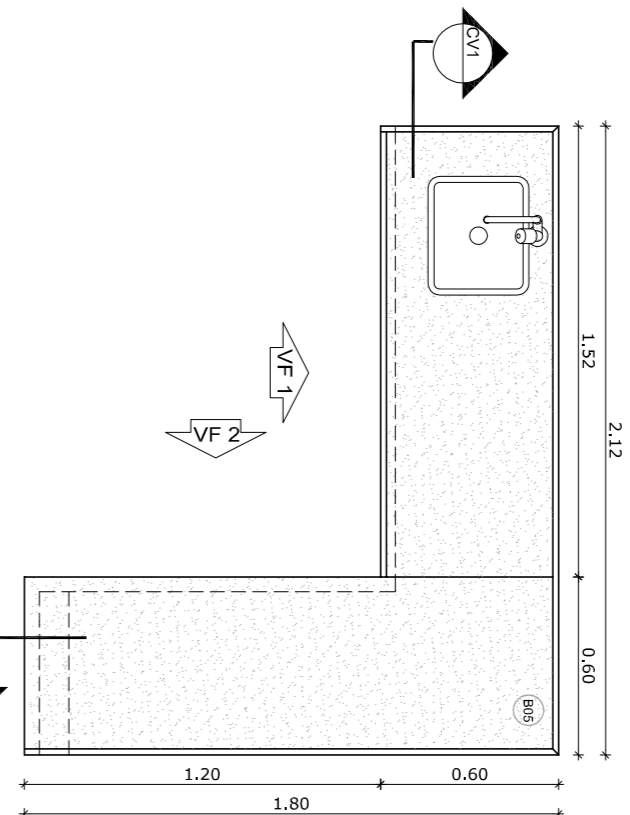

VISTA SUPERIOR
Escala: 1/25

CORTE HORIZONTAL
Escala: 1/25

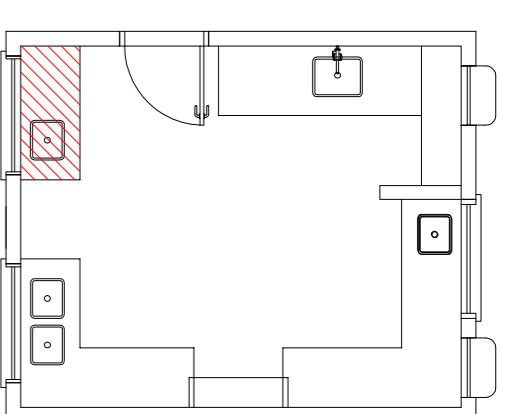

3 BALÇÃO B02 ESCALA 1/25

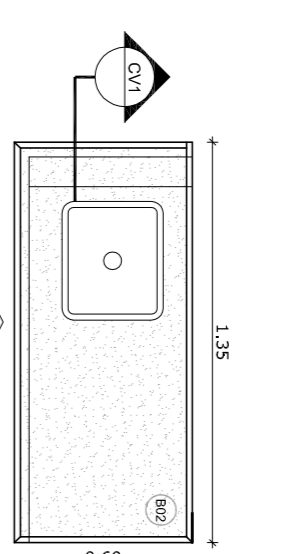

VISTA SUPERIOR
Escala: 1/25

CORTE HORIZONTAL
Escala: 1/25

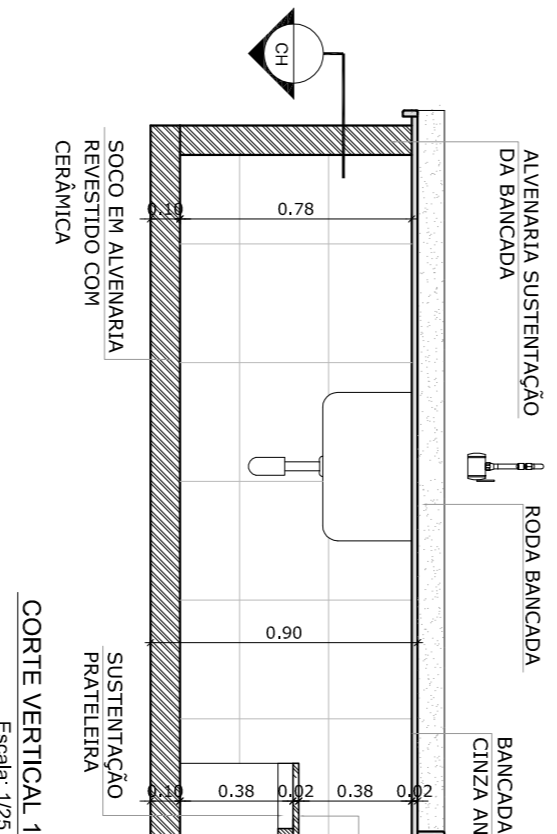

CORTE VERTICAL 1
Escala: 1/25

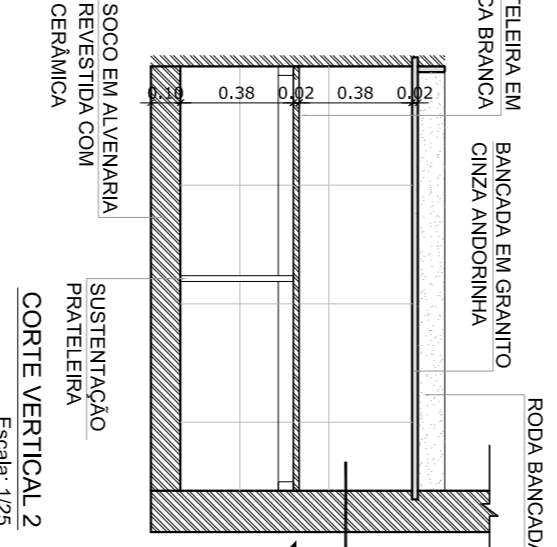

CORTE VERTICAL 2
Escala: 1/25

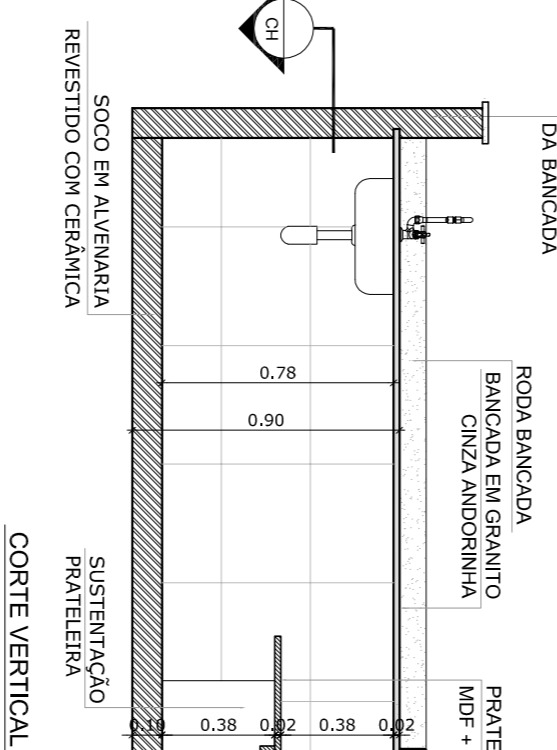

CORTE VERTICAL 1
Escala: 1/25

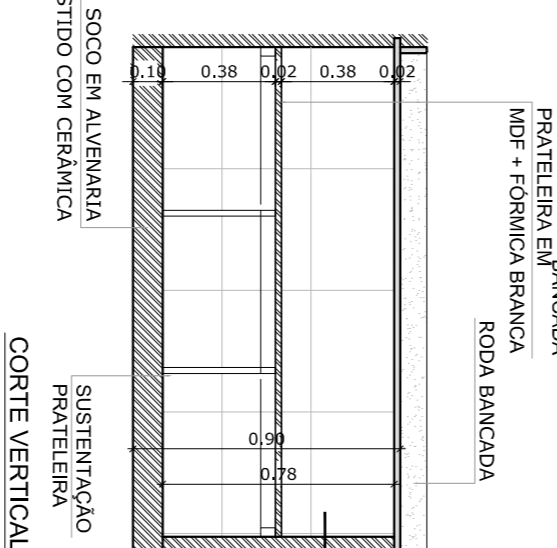

CORTE VERTICAL 2
Escala: 1/25

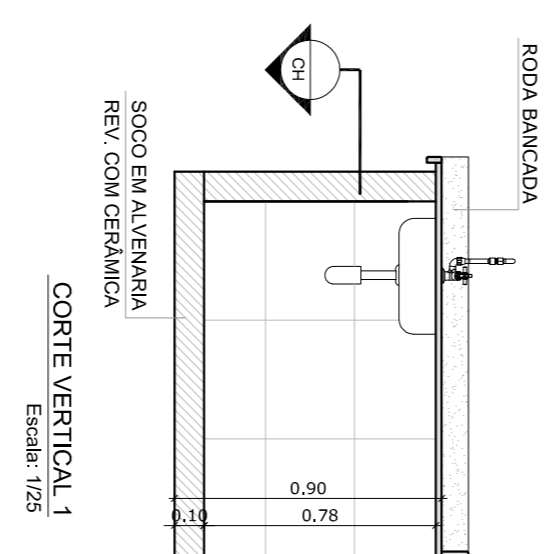

CORTE VERTICAL 1
Escala: 1/25

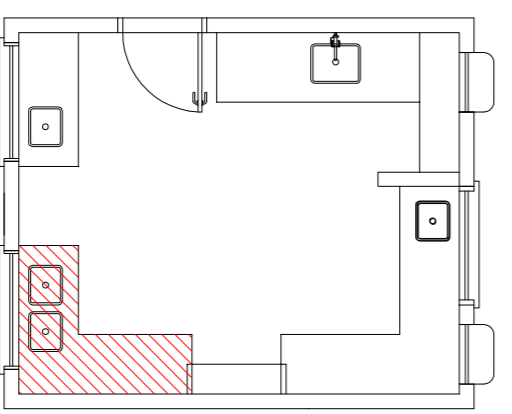

4 BALÇÃO B03 ESCALA 1/25

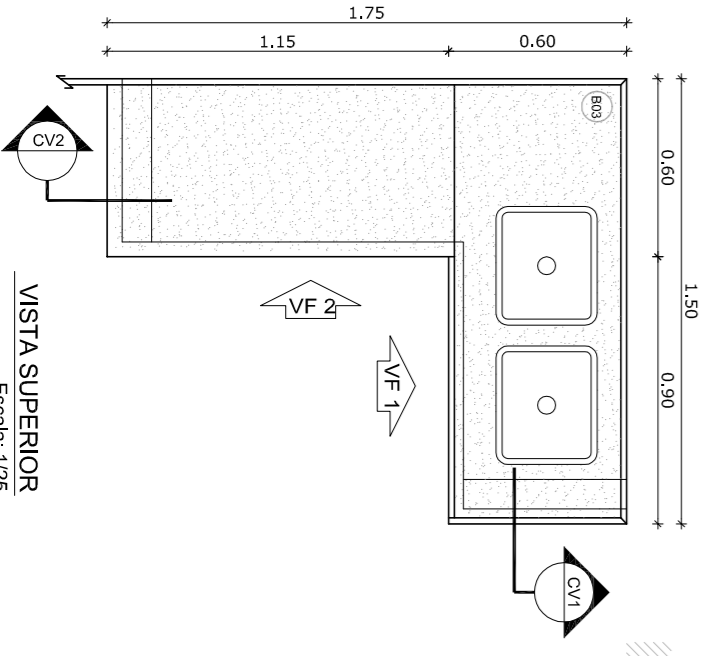

VISTA SUPERIOR
Escala: 1/25

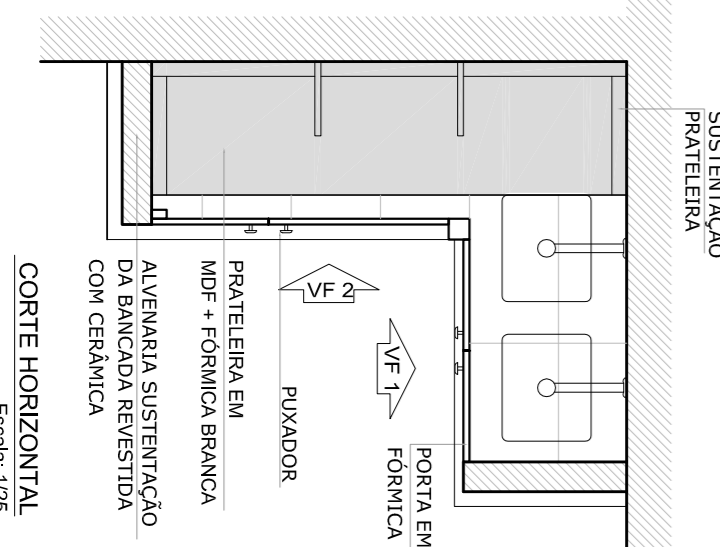

CORTE HORIZONTAL
Escala: 1/25

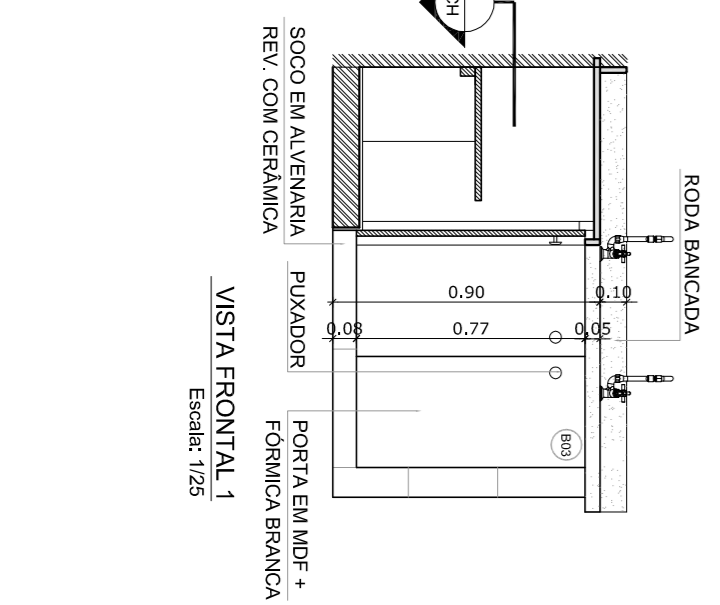

VISTA FRONTAL 1
Escala: 1/25

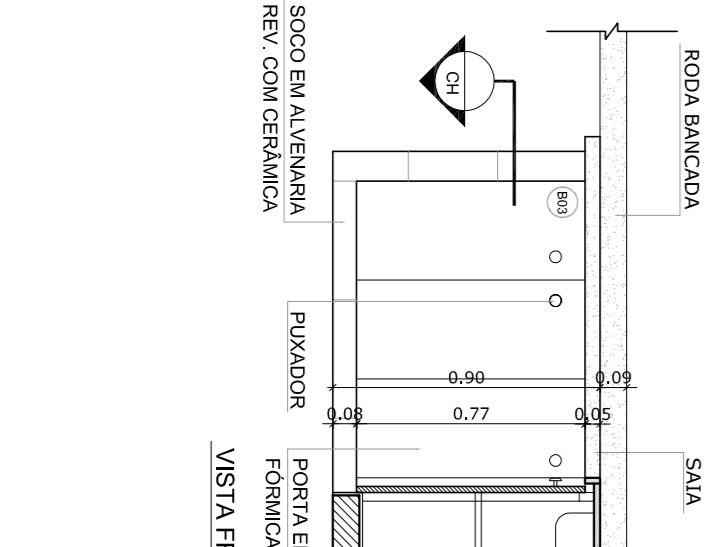

VISTA FRONTAL 2
Escala: 1/25

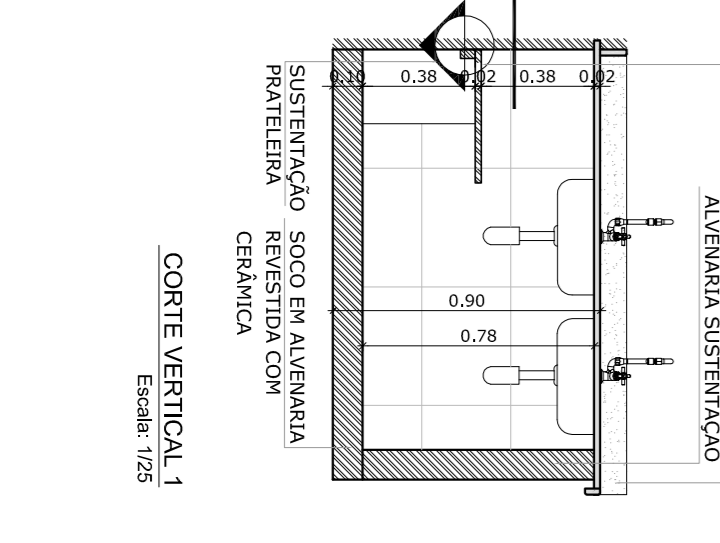

CORTE VERTICAL 1
Escala: 1/25

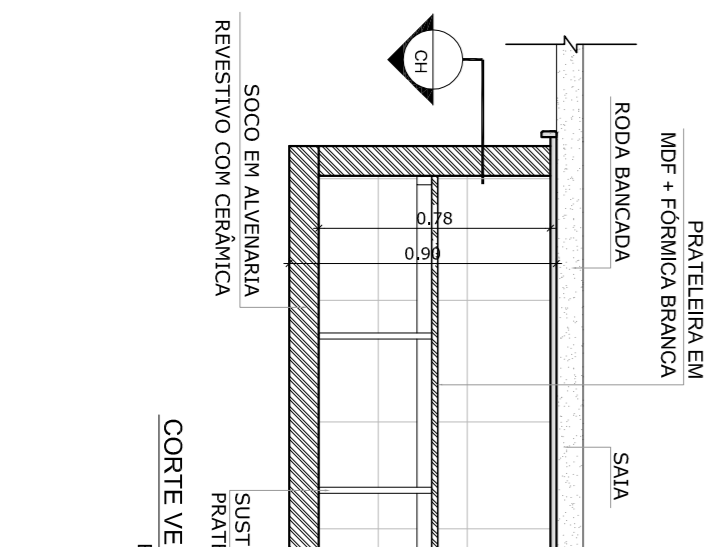

CORTE VERTICAL 2
Escala: 1/25

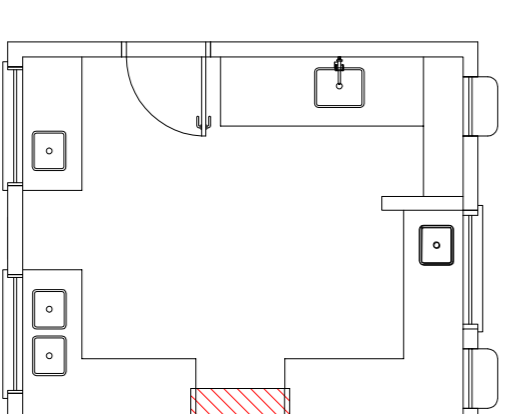

5 BALÇÃO B04 ESCALA 1/25

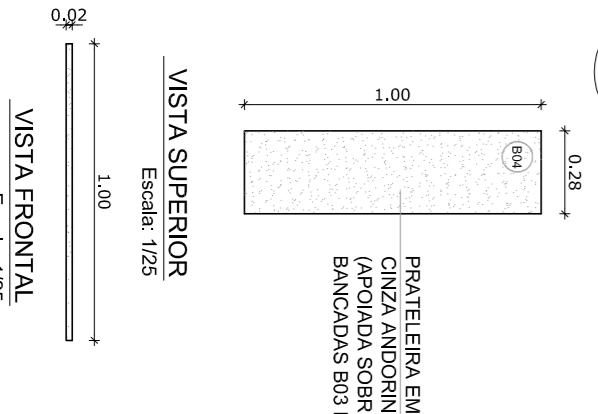

VISTA SUPERIOR
Escala: 1/25

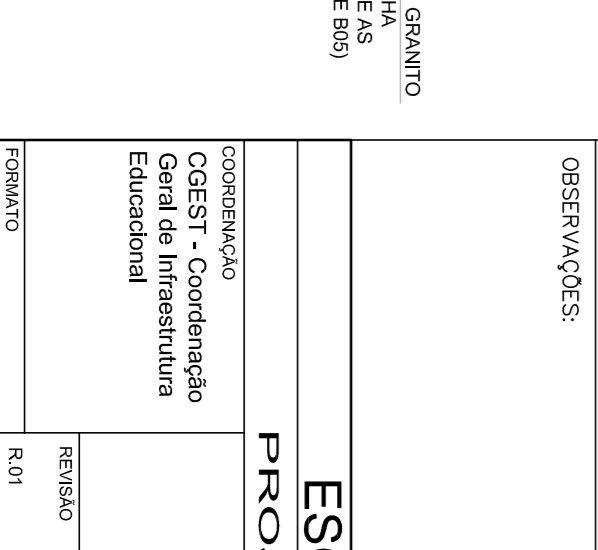

VISTA FRONTAL
Escala: 1/25

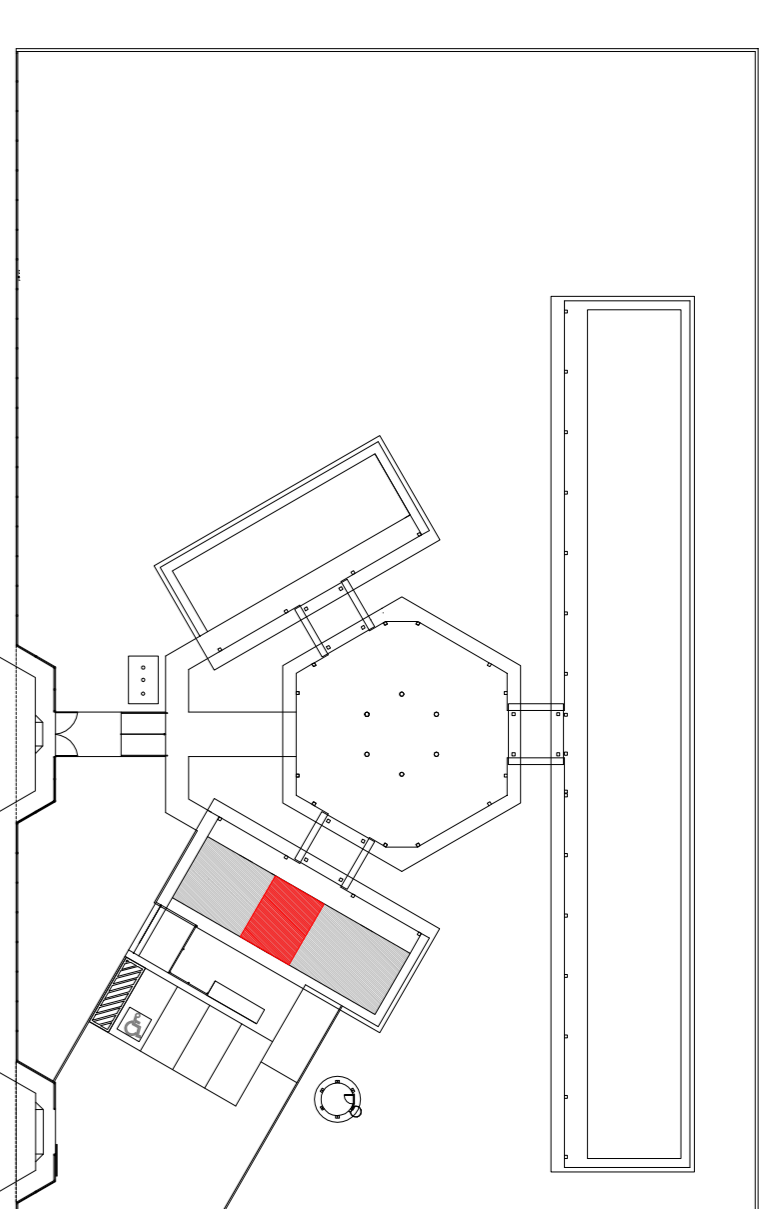

CROQUI DE REFERÊNCIA

NOTAS

- MEDIDAS E NÍVEIS EM METROS
- VERIFICAR POSIÇÃO EXATA DOS PILARES NO PROJETO ESTRUTURAL
- VERIFICAR DETALHES CONSTRUTIVOS PERTINENTES NO PROJETO DE DETALHAMENTO
- SEGUIR ORIENTAÇÃO DO PROJETO QUANTO A UTILIZAÇÃO DAS CORES CASO SEJA NECESSÁRIA
- EM CASO DE CONFLITO DE INFORMAÇÕES ENTRE O PROJETO GRÁFICO E O MEMORIAL DESCRITIVO E ESPECIFICAÇÕES TÉCNICAS, PREVALERÁ A INFORMAÇÃO CONTIDA NO DESENHO
- ALTERAÇÕES NESTE PROJETO SOMENTE COM AUTORIZAÇÃO EXPRESSA DO FINE

REFERÊNCIA

- PLANILHA DE QUANTITATIVOS
- MEMORIAL DESCRITIVO E ESPECIFICAÇÕES TÉCNICAS

FNDE Fundação Nacional do Ensino e das Tecnologias
Ministério da Educação

BRASIL GOVERNO FEDERAL
PAIS RICO E PAÍS SEM POBREZA

PROJETO PADRÃO - FNDE

MUNICÍPIO - UF:	
PROPRIETÁRIO:	
ENFEREÇO:	
PROPRIETÁRIO	
RSQP - TÉCNICO	CAU/CREA

DUFO	CAU/CREA
OBSERVAÇÕES:	
ESCOLA 6 SALAS DE AULA PROJETO DE ARQUITETURA	
CONSERVADOR CEEST - Coordenação Geral de Infraestrutura Educacional	
REVISÃO	ESCALA
R 01	1/25
	DATA EMISSÃO
	FEV/2014
	PRIMEIRA
	201/23

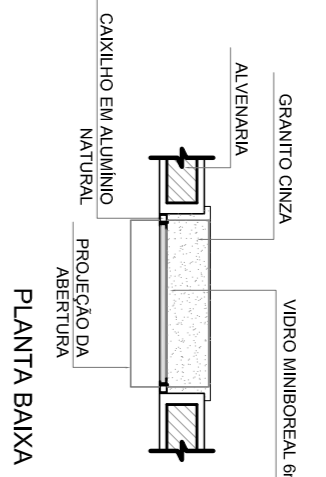
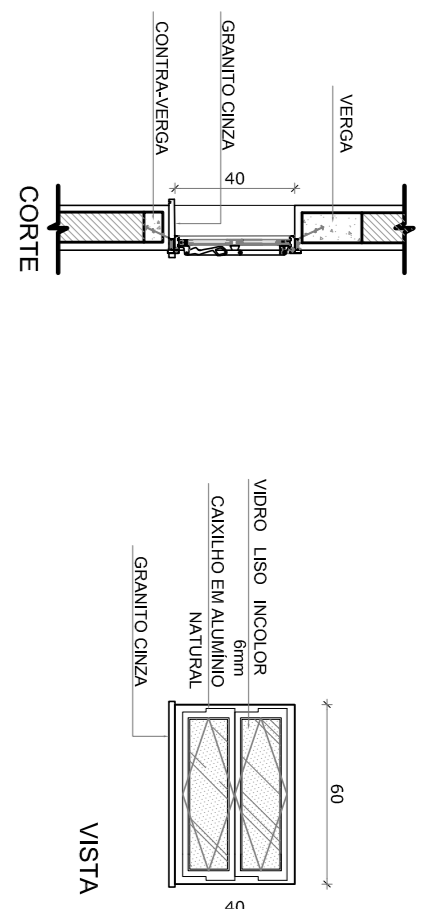

J-01 QUANTIDADE: 1
DIMENSÕES: 60 x 40 cm
PETITORIL: 170 cm
SISTEMA: basculante
AMBIENTES: depósito

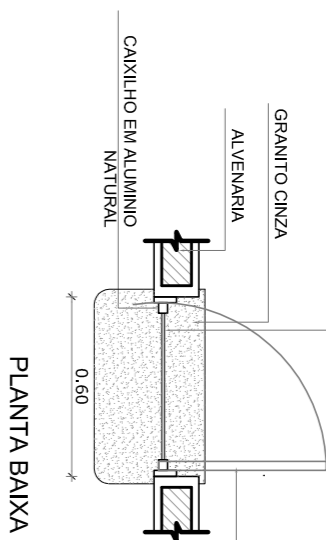
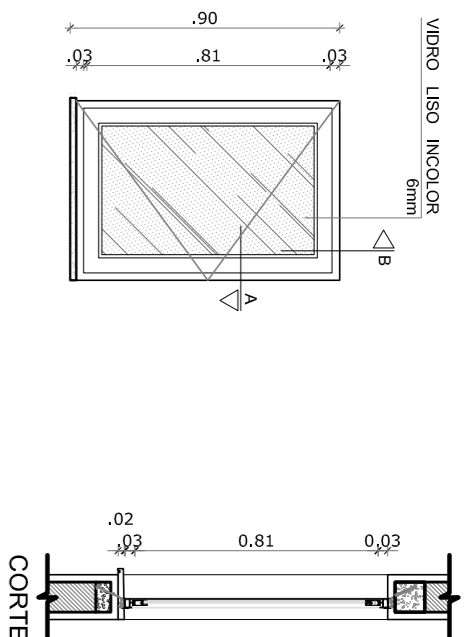

J-02 QUANTIDADE: 2
DIMENSÕES: 60 x 90 cm
PETITORIL: 170 cm
SISTEMA: de abrir
AMBIENTES: cozinha

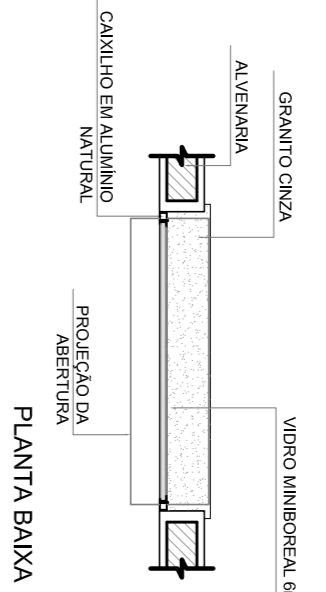
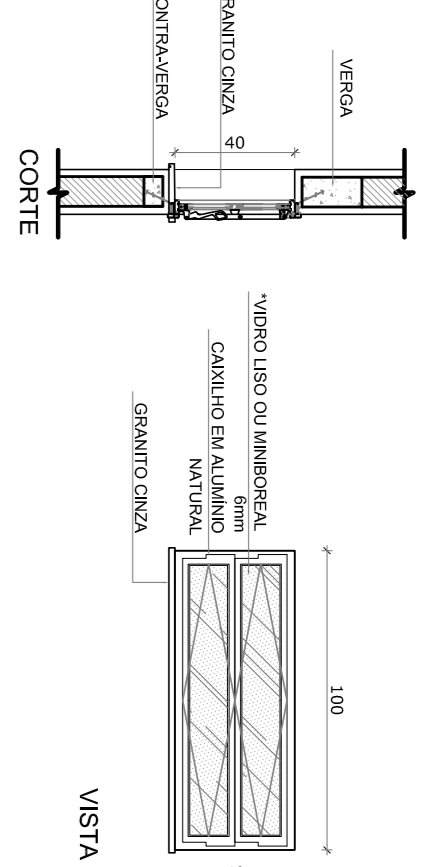

J-03 QUANTIDADE: 7
DIMENSÕES: 100 x 40 cm
PETITORIL: 170 cm
SISTEMA: basculante
AMBIENTES: sanitários, vestiário, almoxarifado e arquivo

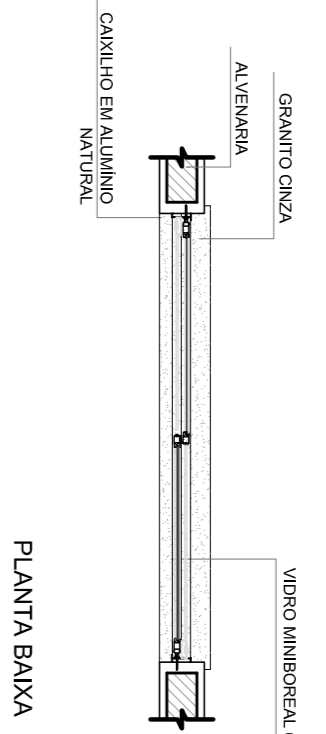
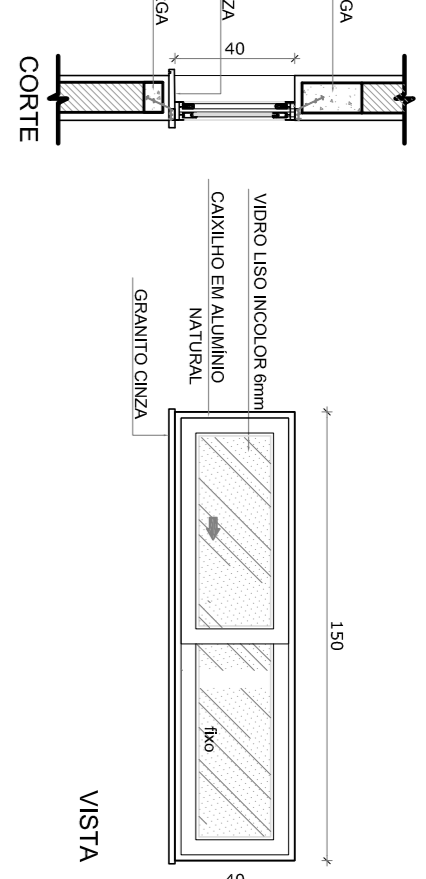

J-04 QUANTIDADE: 1
DIMENSÕES: 160 x 40 cm
PETITORIL: 170 cm
SISTEMA: com
AMBIENTES: despensa

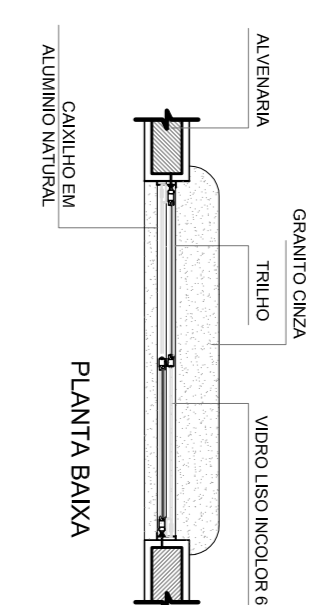
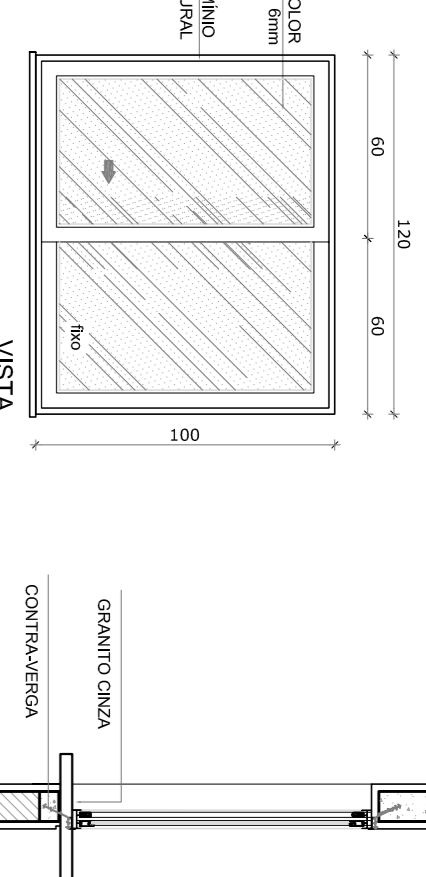

J-05 QUANTIDADE: 5
DIMENSÕES: 100 x 100 cm
PETITORIL: 110 cm
SISTEMA: 02 folhas de correr
AMBIENTES: cozinha

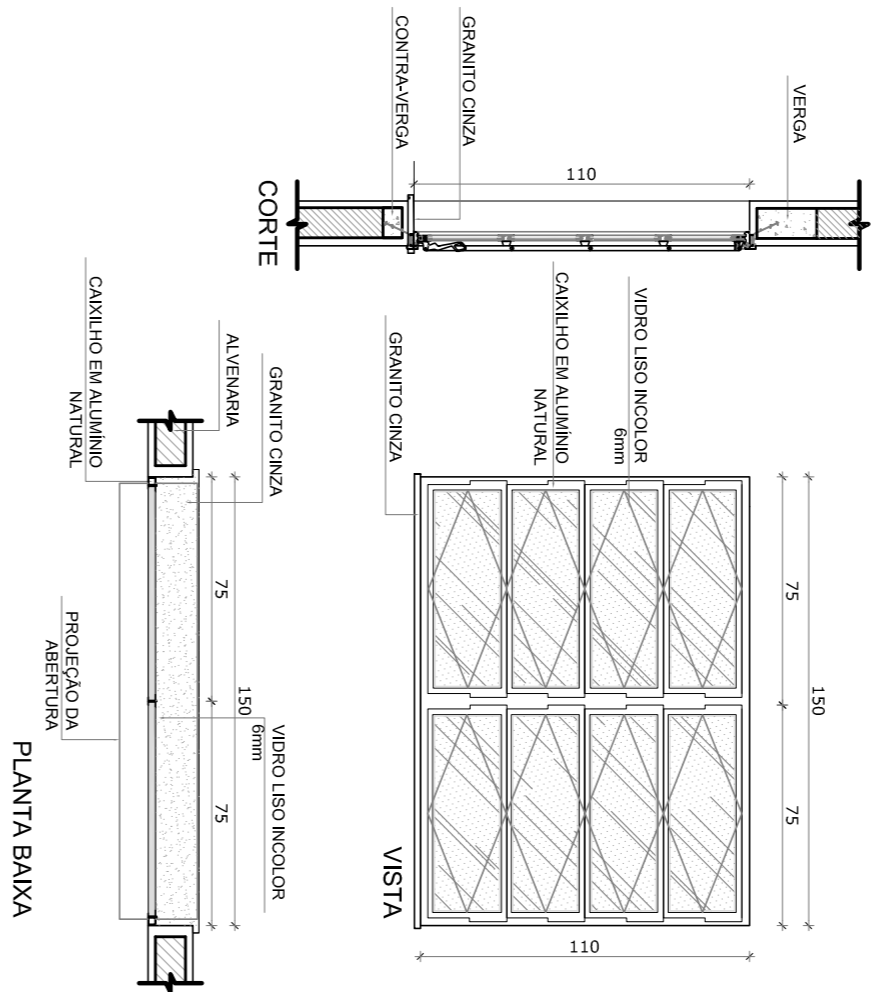

J-06 QUANTIDADE: 2
DIMENSÕES: 150 x 110 cm
PETITORIL: 100 cm
SISTEMA: de abrir
AMBIENTES: sala de professor e diretoria

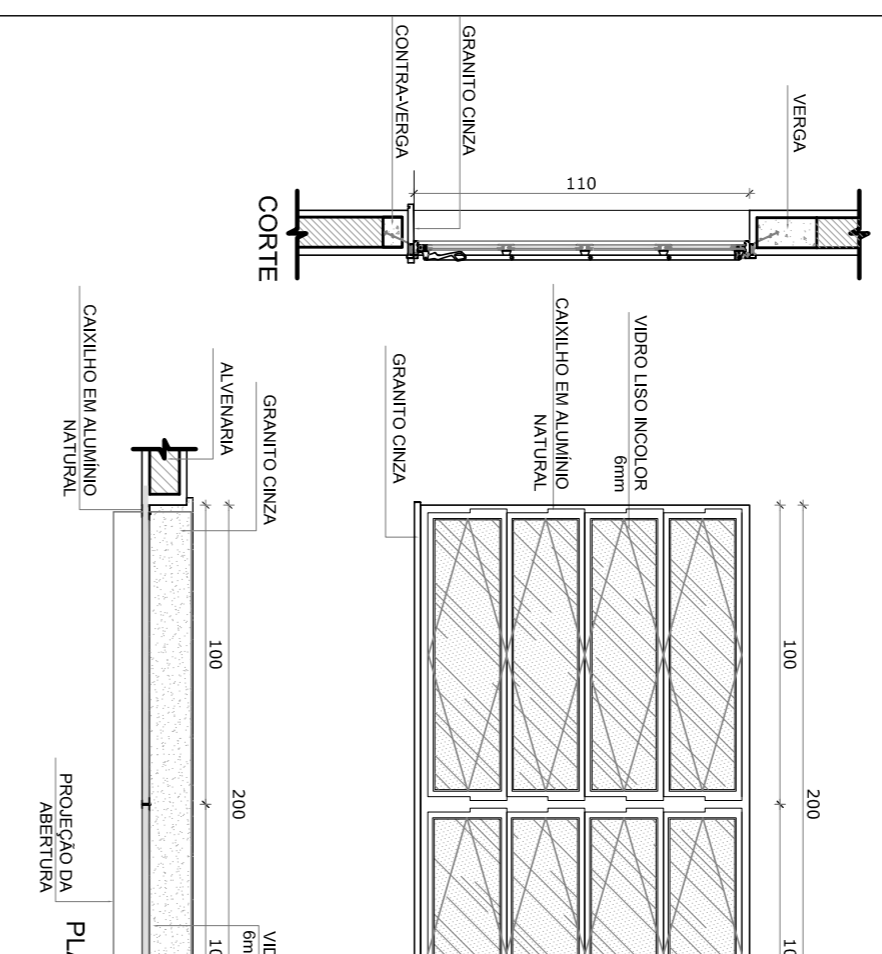

J-07 QUANTIDADE: 4
DIMENSÕES: 200 x 110 cm
PETITORIL: 200 cm
SISTEMA: de abrir
AMBIENTES: diretoria, secretaria e sala de professor

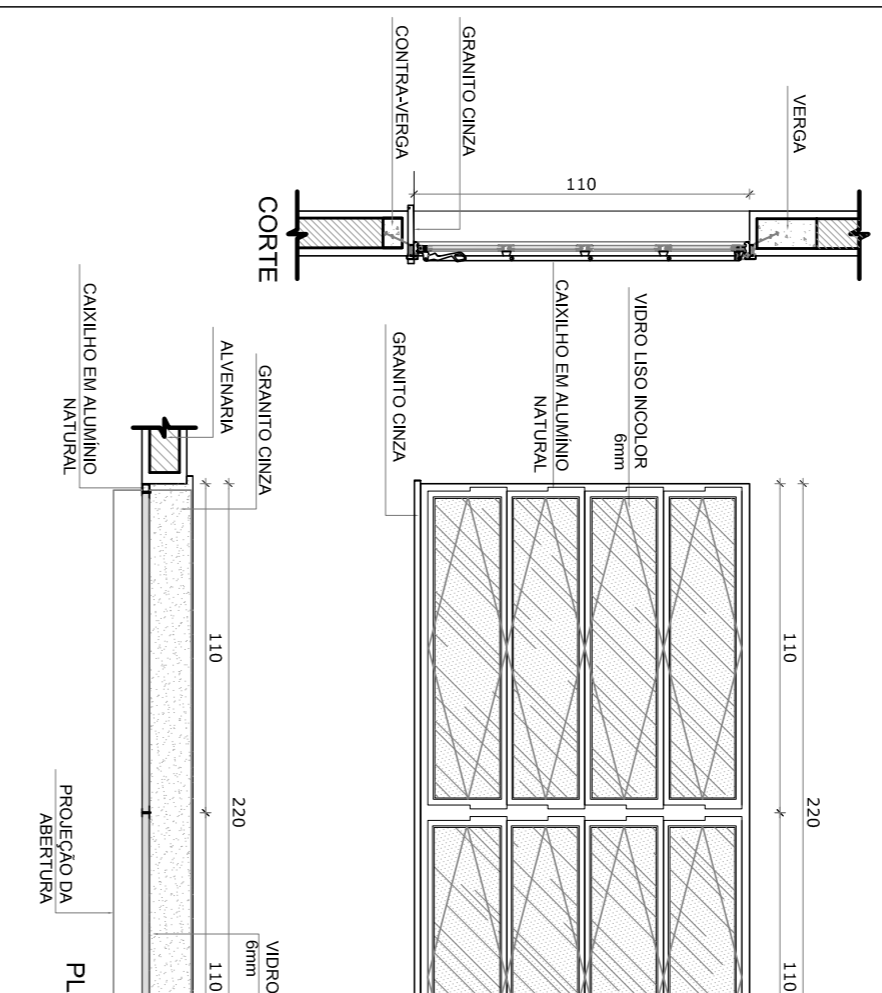

J-08 QUANTIDADE: 20
DIMENSÕES: 220 x 110 cm
PETITORIL: 100 cm
SISTEMA: de abrir
AMBIENTES: salas de aula

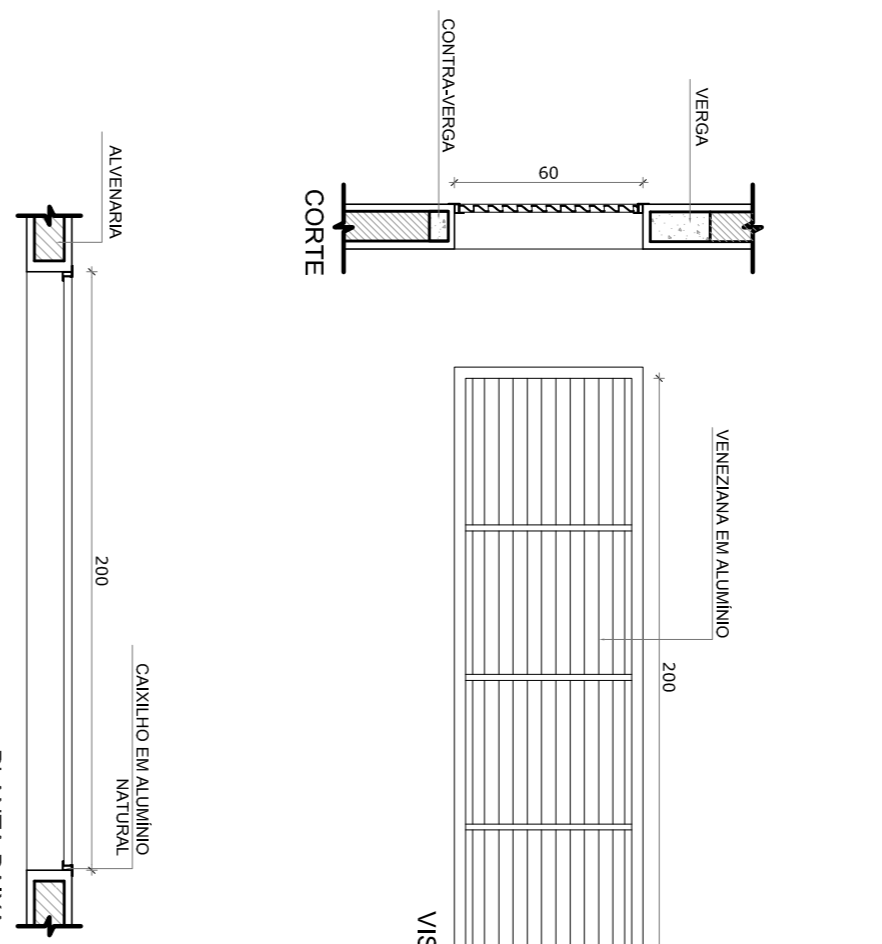

J-09 QUANTIDADE: 6
DIMENSÕES: 60 x 180 cm
PETITORIL: 480 cm
SISTEMA: de abrir
AMBIENTES: pátio externo

1 JANELAS EM ALUMÍNIO

ESCALA 1/25

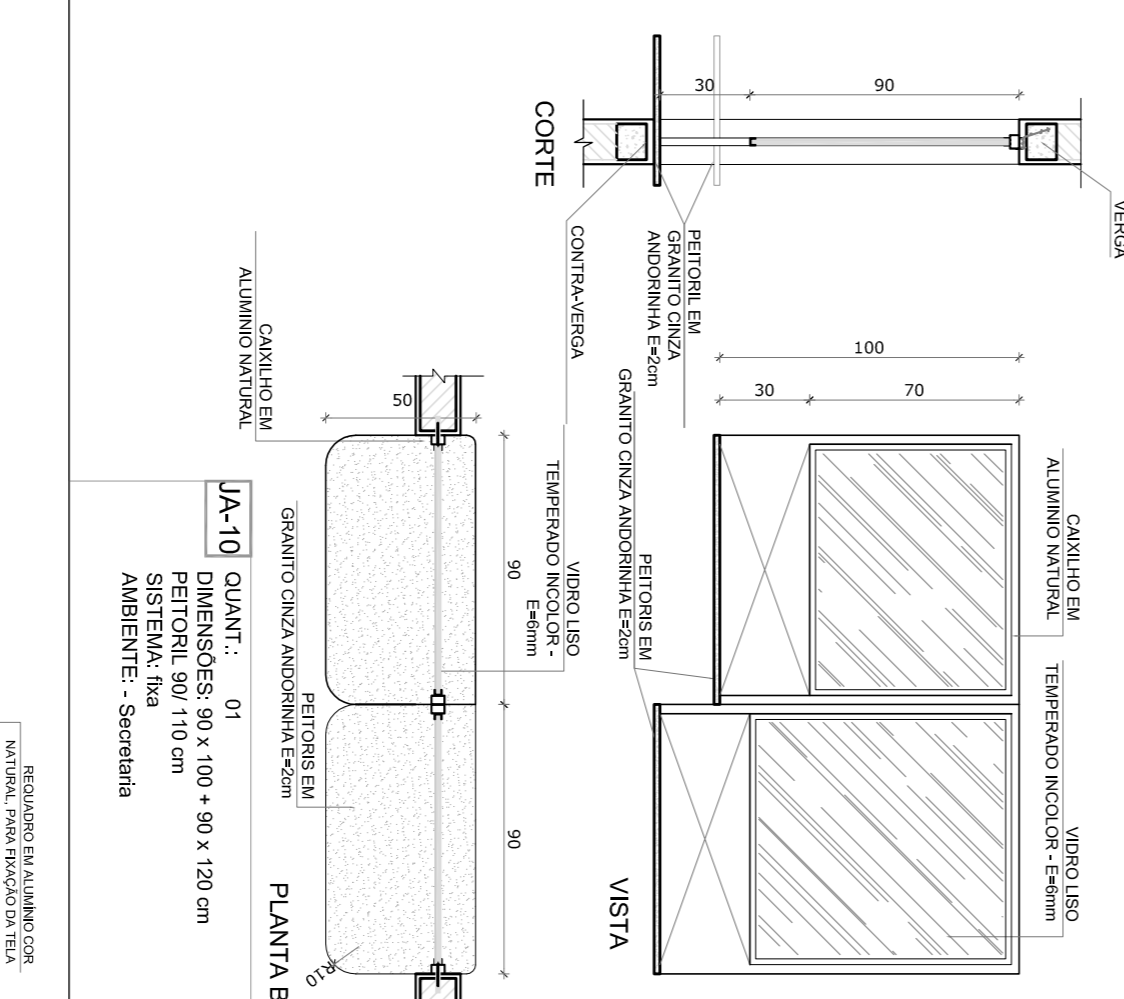

J-10 QUANT.: 01
DIMENSÕES: 90 x 100 x 90 x 120 cm
SISTEMA: de
AMBIENTE: Secretaria

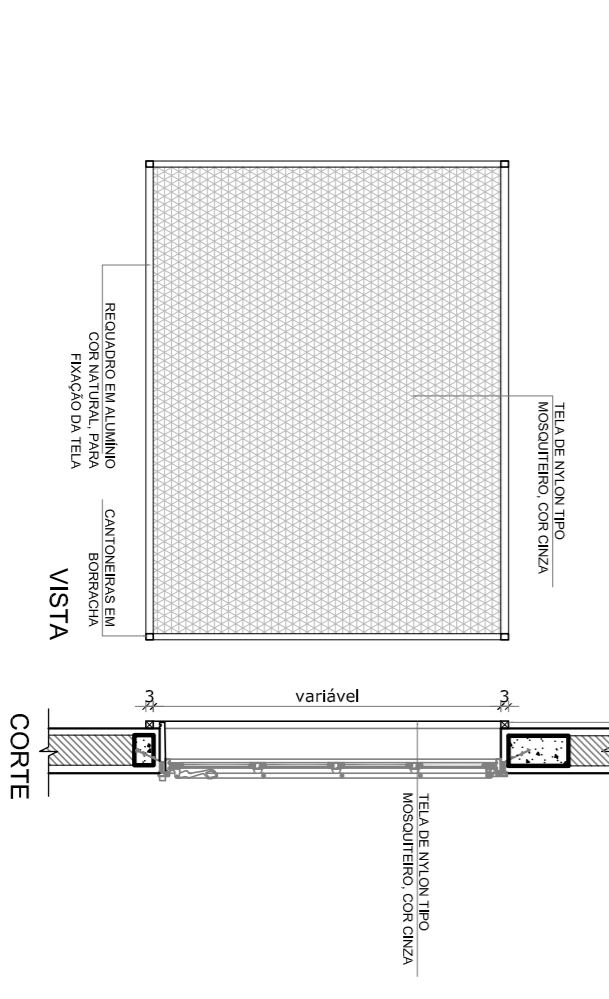

2 TELA DE PROTEÇÃO

ESCALA 1/20

3 PORTA EM ALUMÍNIO

ESCALA 1/25

4 TELA DE VENTILAÇÃO - GÁS

ESCALA 1/10

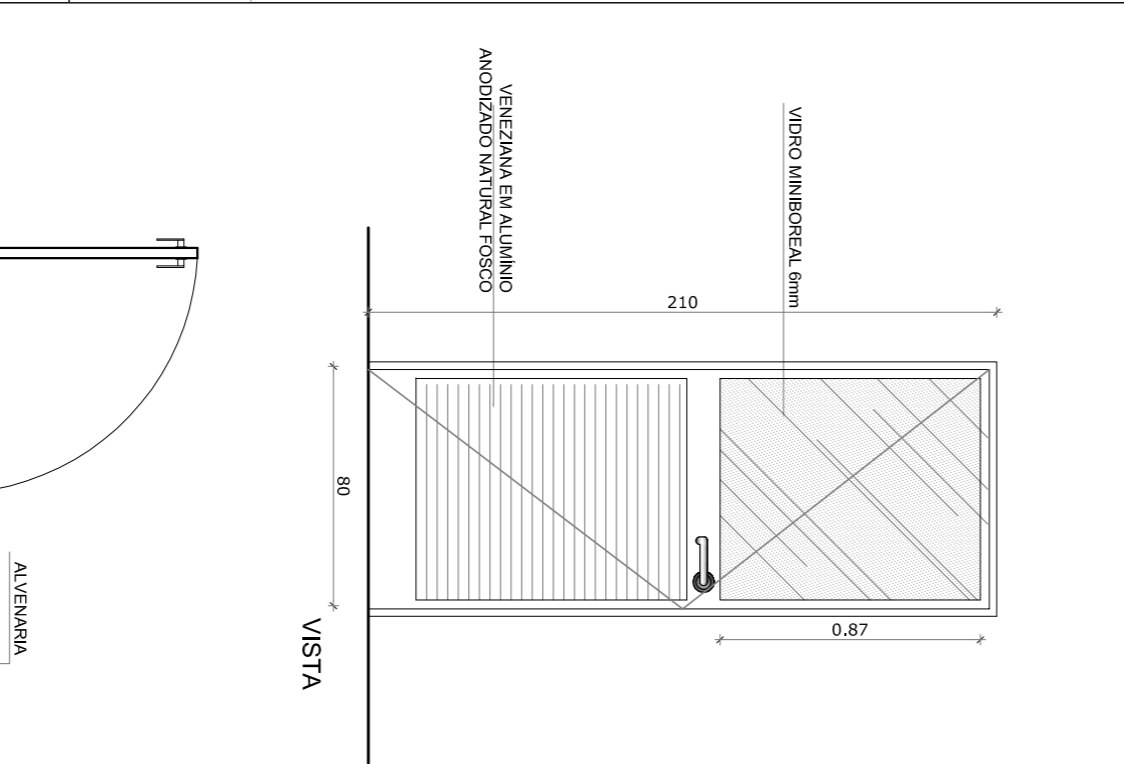

PA1 QUANTIDADE: 1
DIMENSÕES: 80 x 210 cm
SISTEMA: de abrir
AMBIENTES: cozinha

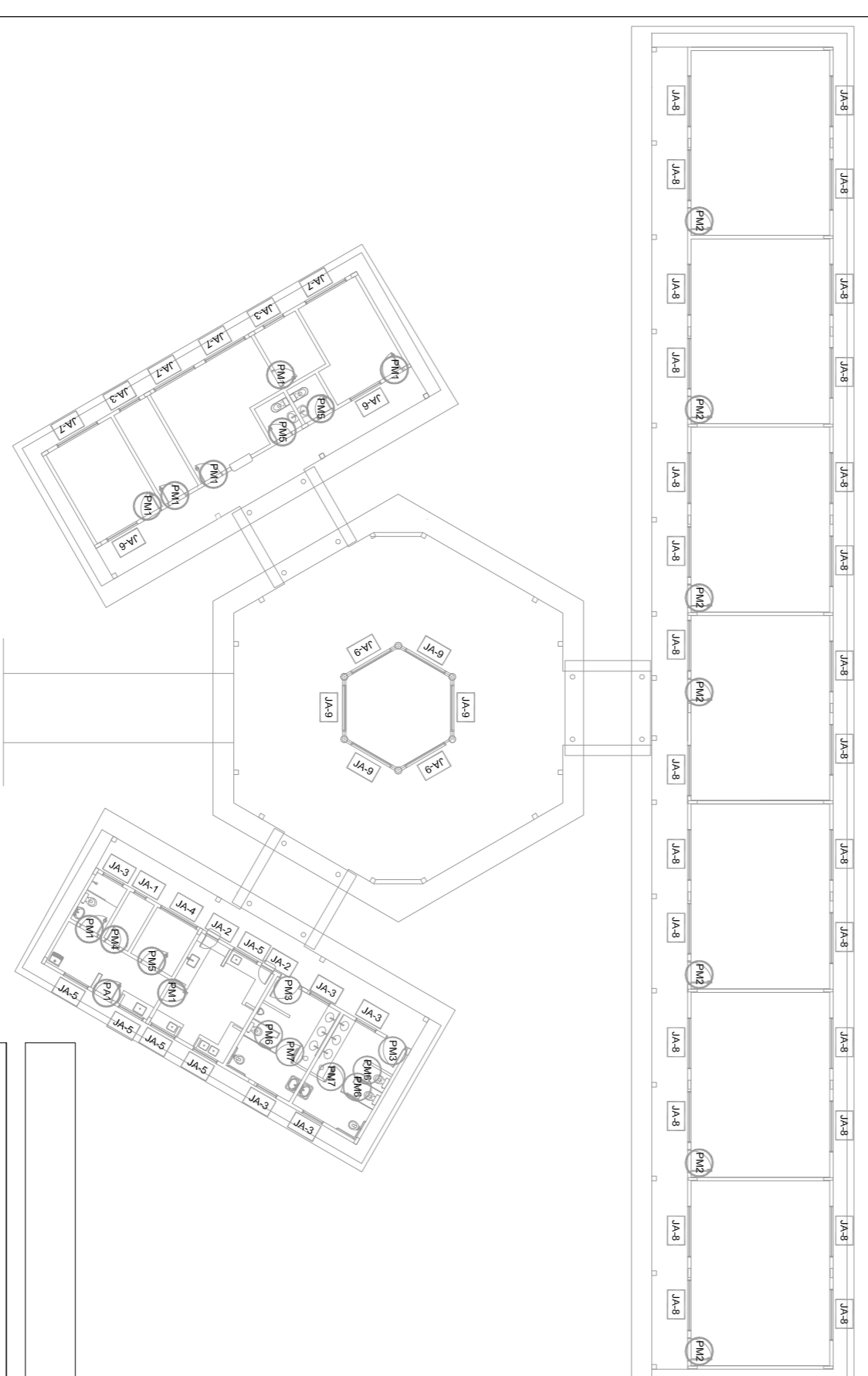

MAPA DE ESQUADRIAS

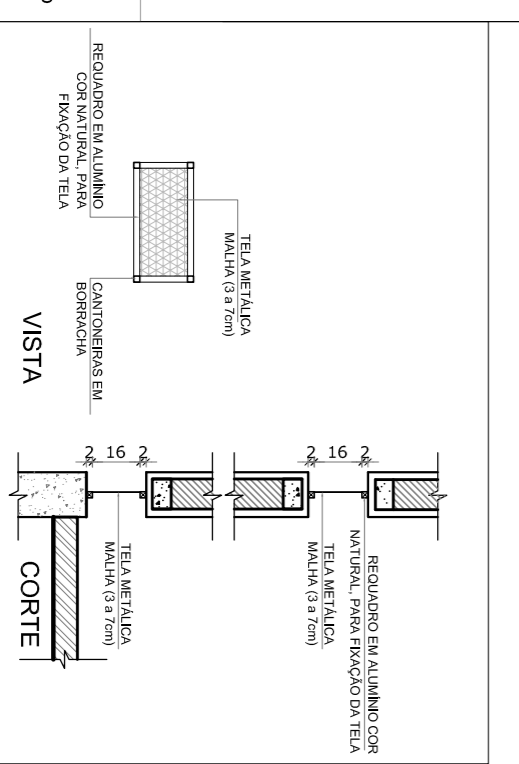

CROQUI DE REFERÊNCIA

REF.	Dimensões (cm)	Área (m²)	QUANT.	Área Total (m²)	h do petitoril (cm) / TIPO	AMBIENTES
J-01	60 x 40	0,24	1	0,24	170 cm - basculante	Depósito
J-02	60 x 90	0,54	2	1,08	120 cm - abrir	Cochilar**
J-03	100 x 40	0,40	7	2,80	170 cm - basculante	Sanitários fem, e masc*, vestiário**
J-04	150 x 40	0,60	1	0,60	170 cm - correr	Almoxarifado e arquivo
J-05	120 x 100	1,20	5	6,00	110 cm - correr	Despensa**
J-06	150 x 110	1,65	2	3,30	100 cm - basculante	Área de serviço e cozinha**
J-07	200 x 110	2,20	4	8,80	100 cm - basculante	Sala de professor e diretoria
J-08	220 x 110	2,42	28	67,76	100 cm - basculante	Diretoria, secretaria e sala
J-09	60 x 200	1,20	6	7,20	480 cm - veneziana fixa	Salas de aula
J-10	90 x 100 x 90 x 120	1,98	1	1,98	90 x 110 cm - fixa	Luminária Plínio Cabrito

LEGENDA DE JANELAS - JANELAS ALUMÍNIO

REF.	Dimensões (cm)	QUANT.	TIPO	Área de serviço	AMBIENTES
PA1	80 x 210	1	01 folha de 480 cm vidro e veneziana	Área de serviço	com vidro e veneziana

LEGENDA DE PORTAS - PORTAS DE ALUMÍNIO		AMBIENTES			
REF.	Dimensões (cm)	QUANT.	TIPO	Área de serviço	AMBIENTES
PA1	80 x 210	1	01 folha de 480 cm vidro e veneziana	Área de serviço	com vidro e veneziana

LEGENDA DE PORTAS - PORTAS DE ALUMÍNIO		AMBIENTES			
REF.	Dimensões (cm)	QUANT.	TIPO	Área de serviço	AMBIENTES
PA1	80 x 210	1	01 folha de 480 cm vidro e veneziana	Área de serviço	com vidro e veneziana

ARQ

ESCALA 1/20

DATA DE EMISSÃO

FEVEREIRO/2014

PROJETO PADRÃO - FNDE

Ministério da Educação

FUNDE

GOVERNO FEDERAL

BRASIL

PROJETO PADRÃO - FNDE

PROJETO PADRÃO - FNDE

PROJETO PADRÃO - FNDE

PROJETO PADRÃO - FNDE

PROJETO PADRÃO - FNDE

PROJETO PADRÃO - FNDE

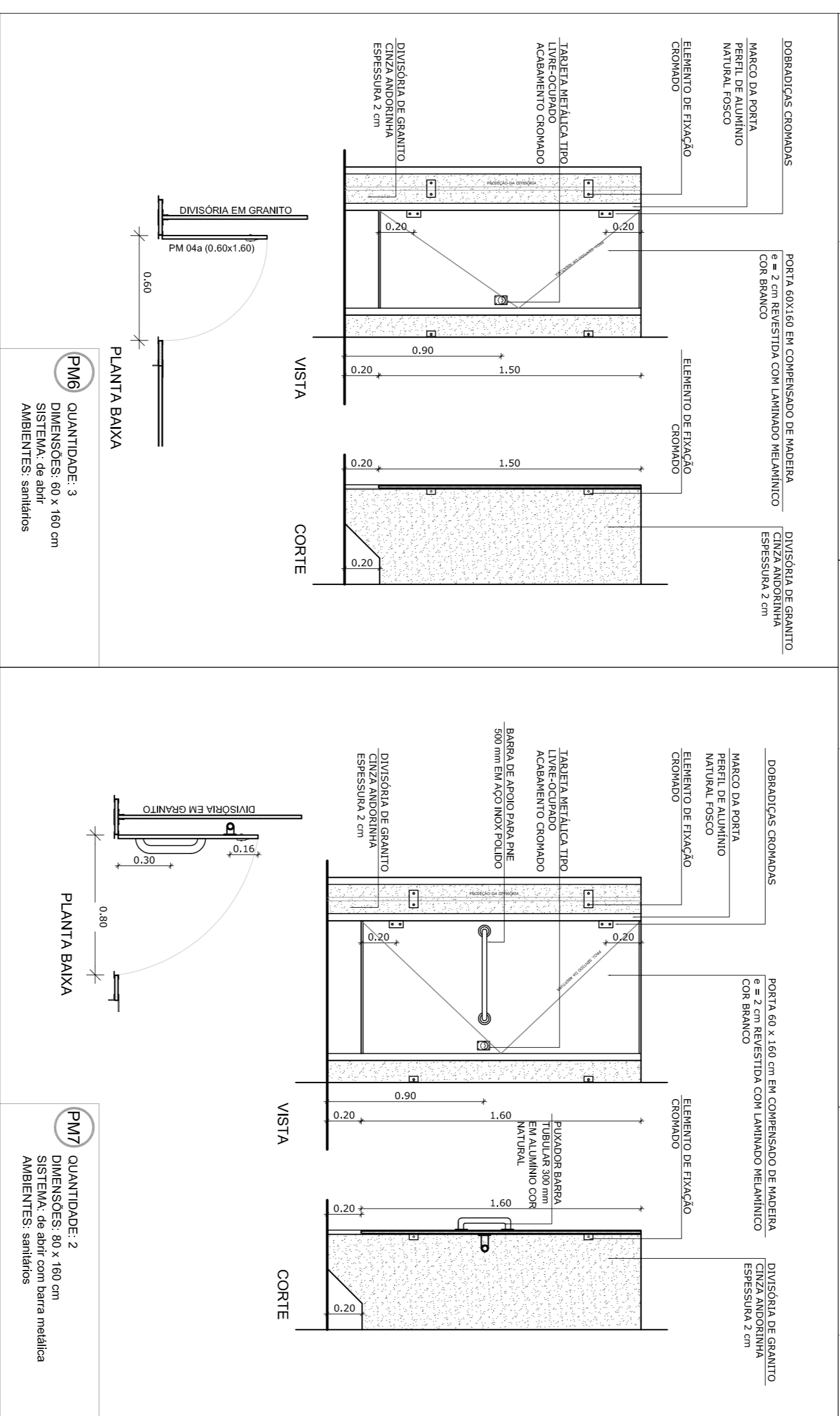
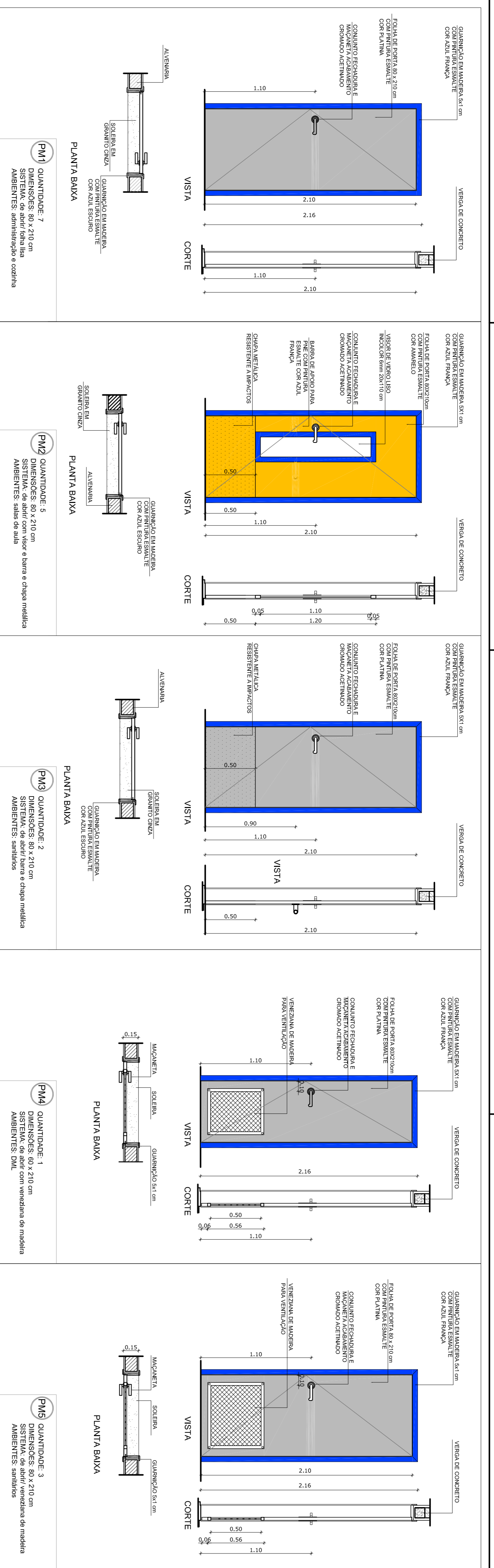

1 PORTAS EM MADEIRA

ESCALA 1/25

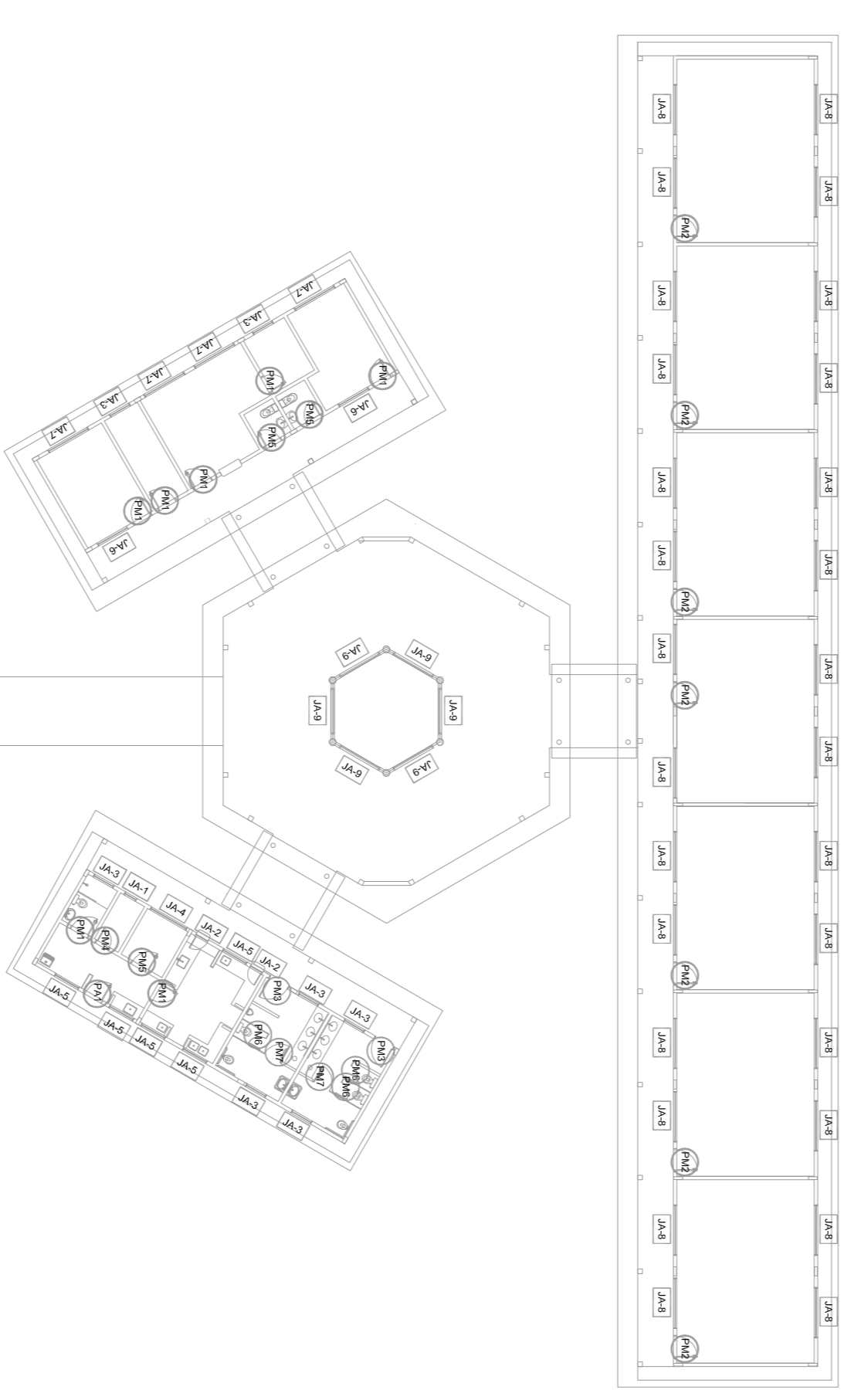

MAPA DE ESQUADRIAS

REF.	Dimensões (cm)	QUANT.	TIPO	AMBIENTES
PM1	80 x 210	7	1 folha - de abrir lisa em madeira	Vestibul, cozinha, administração, arquivo, diretoria
PM2	80 x 210	7	1 folha - de abrir c/ vidro de 100 x 100 cm c/ barra metálica	Salas de Aula
PM3	80 x 210	2	1 folha - de abrir c/ vidro metálico	Sanitário fem. e sanitário masc.
PM4	80 x 210	1	1 folha - de abrir c/ vidro metálico	Deposito
PM5	80 x 210	3	1 folha - de abrir c/ vidro metálico	Deposito sanit. fem. e sanit. masc.
PM6	60 x 160	3	1 folha - de abrir c/ vidro metálico	Sanitários
PM7	80 x 160	2	1 folha - de abrir c/ barra metálica	Sanitários

2 DETALHE PORTA/MAÇANETA

ESCALA 1/10

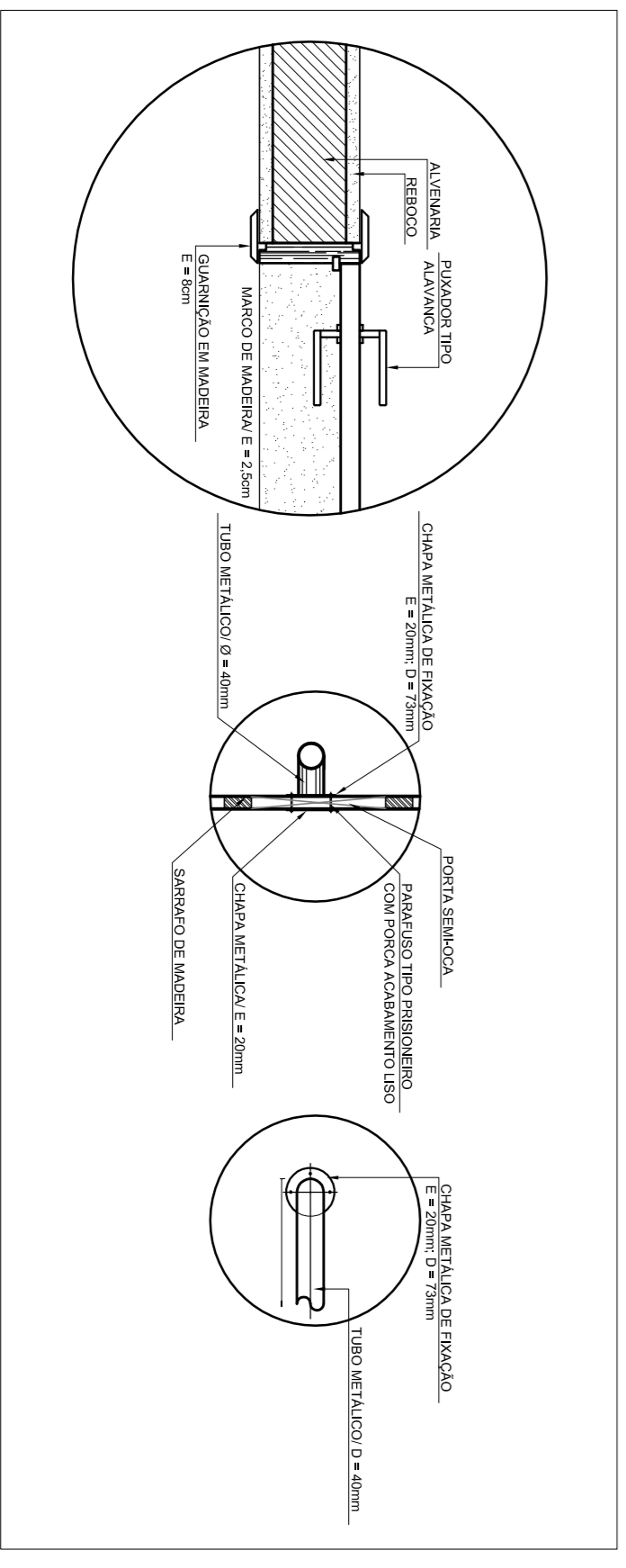

3 TELA DE VENTILAÇÃO - GÁS

ESCALA 1/10

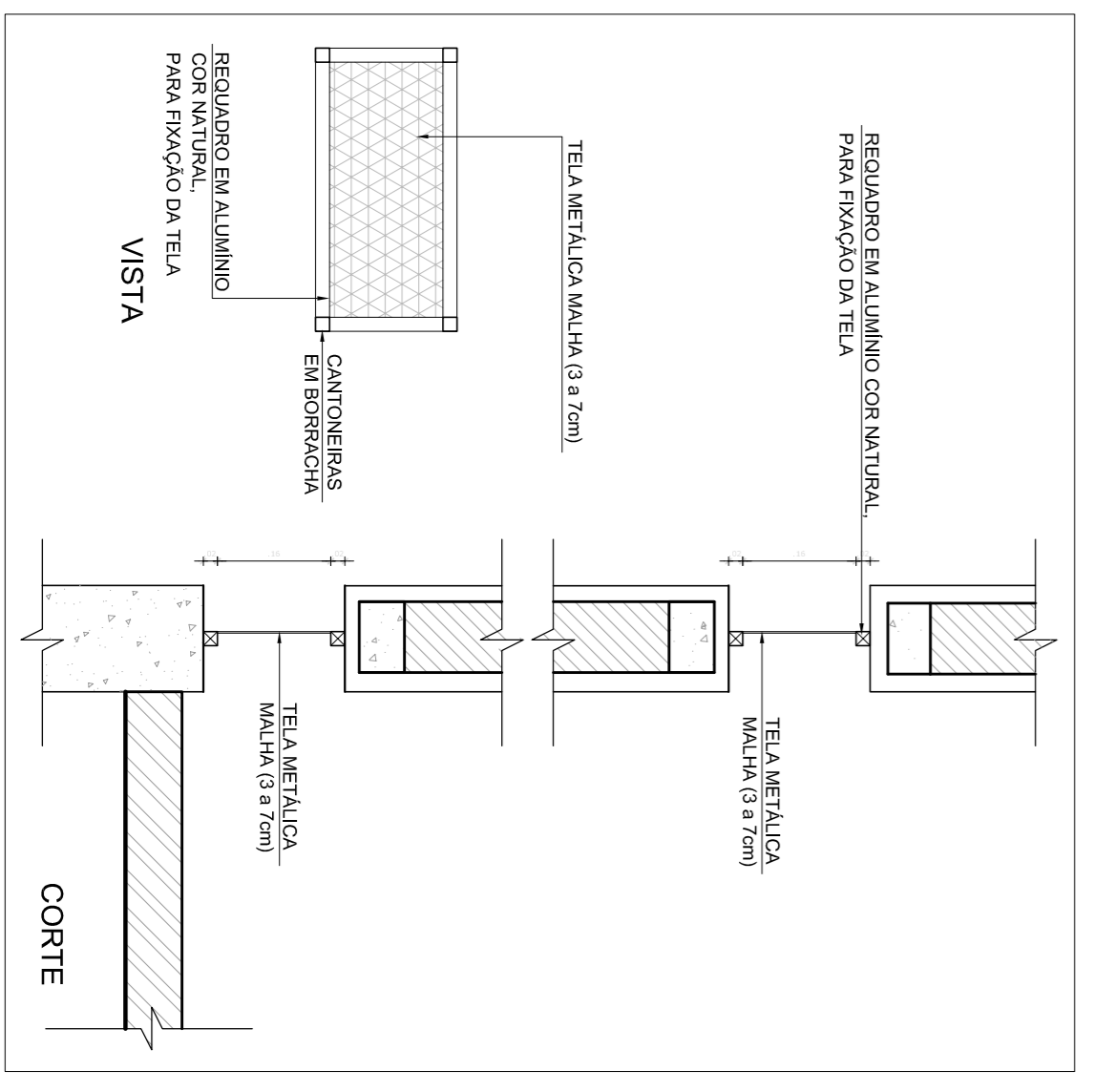

NOTAS

- MEDIDAS E NÍVEIS EM METROS
- VERIFICAR POSIÇÃO EXATA DOS PILARES NO PROJETO ESTRUTURAL
- VERIFICAR DETALHES CONSTRUTIVOS PERTINENTES NO PROJETO DE DETALHAMENTO
- SEGUIR ORIENTAÇÃO DO PROJETO QUANTO A UTILIZAÇÃO DAS CORES SEJA NECESSÁRIA
- EM CASO DE CONFLITO DE INFORMAÇÕES ENTRE O PROJETO GRÁFICO E O MEMORIAL DESCRITIVO E ESPECIFICAÇÕES TÉCNICAS, PREVALERÁ A INFORMAÇÃO CONTIDA NO DESCRITIVO
- ALTERAÇÕES NESTE PROJETO SOMENTE COM AUTORIZAÇÃO EXPRESSA DO FNDE

REFERÊNCIA:

- PLANILHA DE QUANTITATIVOS
- MEMORIAL DESCRITIVO E ESPECIFICAÇÕES TÉCNICAS

PROJETO PADRÃO - FNDE

FNDE *Fundo Nacional de Educação*

Ministério da Educação

GOVERNO FEDERAL **BROUSIL** *PARA RIOS E PAÍS SEM BARRAGENS*

MUNICÍPIO - UF: _____

PROPRIETÁRIO: _____

ENDEREÇO: _____

PROPRIETÁRIO: _____

RESPO. TÉCNICO: _____

OUTRO: _____

DATA: _____

ESCALA: _____

INDICADA: _____

DATA EMISSÃO: _____

FEV/DEB/2014

PROJETO: ESCOLA 6 SALAS DE AULA

PROJETO DE ARQUITETURA

ARQ 08/23

